ޕޮލިސީ އެންޑް ރިސަރޗް ޑިޕާޓްމަންޓް | ރައްޔިތުންގެ މަޖިލީހުގެ އިދާރާ

ޖމ/19/2020/ރ-42

ރައްޔިތުންގެ މަޖިލީސް

ސަރުކާރުގެ މަސްއޫލިއްޔަތު އަދާކުރާ މިންވަރު ބަލާ ކޮމިޓީ

ކޮވިޑް-19 ރޯގާއާ ގުޅިގެން ސަރުކާރުން ހިންގުމަށް ނިންމާފައިވާ ޕްރޮގްރާމް ތަންފީޛުކުރުމަށް ރައްޔިތުންގެ މަޖިލީހުން ދެކޭގޮތް ކަނޑައެޅުމާ ގުޅޭގޮތުން ހުށަހެޅިފައިވާ މައްސަލައާ ގުޅިގެން ކޮމިޓީއާ ޙަވާލުވި މަސައްކަތް ކޮމިޓީން ދިރާސާކޮށް ނިންމިގޮތުގެ ރިޕޯޓް

ރިޕޯޓް ނަންބަރު: M19/SM/2020/2

26 އޭޕްރީލް 2020

ސަރުކާރުގެ މަސްއޫލިއްޔަތު އަދާކުރާ މިންވަރު ބަލާ ކޮމިޓީ

މި ކޮމިޓީ އުފެދިފައިވަނީ 11 ޖޫން 2019 ގައި ބޭއްވި، 19 ވަނަ ރައްޔިތުންގެ މަޖިލީހުގެ 6 ވަނަ ޖަލްސާގައެވެ. ރައްޔިތުންގެ މަޖިލީހުގެ ގަވާއިދުގެ 113 ވަނަ މާއްދާގެ ދަށުން މި ކޮމިޓީގެ މަސްއޫލިއްޔަތަކީ، ސަރުކާރުން ހިންގަމުންގެންދާ ސިޔާސަތުތަކާއި، އުސޫލުތަކާއި، ގަވާއިދުތަކާއި، ޕްރޮޖެކްޓުތަކާއި، މަސައްކަތްތަކާއި ބެލެހެއްޓުން ކަމާބެހޭ ޤާނޫނުތަކުގައި ބަޔާންވެފައިވާ ގޮތަށް އެ ކަންކަން ހިނގާތޯ ބަލައި، ސަރުކާރުގެ ނިޒާމު އިސްލާހުކުރުމަށްޓަކައި ކުރާ ކަންތައްތައް ބަލައި، އެކަންކަމާ ގުޅޭގޮތުން ފެންނަ ލަފާދިނުމާއި، ސަރުކާރުގެ މުއައްސަސާތަކުގެ މެންޑޭޓްތައް ދިރާސާކޮށް ހުށަހެޅުންތައް ބަލައި އިސްލާހުކުރުމަށް ފެންނަ ކަންކަމުގައި ލަފާދިނުމާއި، ސަރުކާރުގެ މަސްއޫލިއްޔަތު ސަރުކާރުން އަދާކުރާ މިންވަރު ބަލައި، ދައުލަތުގެ ބަންޑާރަ ނައިބު ހިމެނޭގޮތުން ވަޒީރުންނަށް ރުހުންދިނުމާއި ވުޒާރާތަކުގެ މަސައްކަތްތައް ކަނޑައެޅުމުގައި މަޖިލީހަށް ލަފާދިނުމެވެ.

ކޮމިޓީގެ މެންބަރުން

ކޮމިޓީގެ މުޤައްރިރު

މުޙައްމަދު ފަޔާޒް

މާފަންނު ހުޅަނގު ދާއިރާ

ކޮމިޓީގެ މުޤައްރިރުގެ ނައިބު

ޢަބްދުﷲ ޖާބިރު

ކާށިދޫ ދާއިރާ

ކޮމިޓީގެ މެންބަރުން

ހުސައިން ޒިޔާދު

ވައިކަރަދޫ ދާއިރާ

އަޙްމަދު ހާރޫން

މަނަދޫ ދާއިރާ

ޢަބްދުﷲ ވަޙީދު

ދިއްދޫ ދާއިރާ

މުޙައްމަދު ނާޝިޒް

ދަނގެތި ދާއިރާ

އާދަމް ޢަޒީމް

މާފަންނު ދެކުނު ދާއިރާ

އަޙްމަދު ޖާރިޒް

މަހިބަދޫ ދާއިރާ

އާދަމް ޝަރީފް

މަޑުއްވަރި ދާއިރާ

ހުސައިން މުޙައްމަދުދީދީ

ފުވައްމުލަކު މެދު ދާއިރާ

އަޙްމަދު ރަޝީދު

ހިތަދޫ މެދު ދާއިރާ

ޤާސިރު ޢަބްދުލްޤަދީރު

ކުޅުދުއްފުށި އުތުރު ދާއިރާ

ފިހުރިސްތު

1. ތައާރަފު .... ޞަފްޙާ 5
2. ކޮމިޓީން ކުރި މަސައްކަތް .... ޞަފްޙާ 5
3. ކޮމިޓީން މަސައްކަތް ކުރިއަށްގެންދިޔަގޮތް .... ޞަފްޙާ 6
4. ކޮމިޓީން މައުލޫމާތު ހޯދުމަށް ފޮނުވި ފަރާތްތަށް .... ޞަފްޙާ 7
5. ކޮމިޓީއަށް ލިބިފައިވާ މައުލޫމާތުތައް .... ޞަފްޙާ 8
6. ކޮމިޓީން ރިއާއަތްކުރި ލިޔުންތައް .... ޞަފްޙާ 10
7. ކޮމިޓީގެ ހުށަހެޅުން .... ޞަފްޙާ 11
8. ކޮމިޓީގެ ހުށަހެޅުމުގެ އަލާޖް .... ޞަފްޙާ 12
9. ކޮމިޓީގެ ނިންމުން .... ޞަފްޙާ 13

ކޮމިޓީގެ ބައްދަލުވުންތަކުގެ ހާޒިރީ .... ޖަދުވަލު-1
މިނިސްޓްރީތަކުން ހިއްސާކޮށްފައިވާ ސިޓީތައް........ ޖަދުވަލު-2

1. ތައާރަފު

މި ރިޕޯޓަކީ، ކޮވިޑް-19 ރޯގާ ފެތުރެން ނުދިނުމަށް އަޅާ ފިޔަވަޅުތަކުގެ ސަބަބުން އާއިލާތަކާއި ވިޔަފާރިތަކުގެ އާމްދަނީއަށް އަންނަ ނުރަނގަޅު ބަދަލުތަކުން އަރައިގަތުމަށް، ސަރުކާރުން ހިންގުމަށް ނިންމާފައިވާ ޕްރޮގްރާމް ތަންފީޒުކުރުމުގައި ރައްޔިތުންގެ މަޖިލީހުން [illegible] [illegible]، ރައްޔިތުންގެ މަޖިލީހުގެ [illegible] ދާއިރާގެ މެންބަރު ޢަލީ ޢާޒިމް ހުށަހަޅުއްވާފައިވާ މައްސަލަ، 1 އޭޕްރީލް 2020 ގައި ބޭއްވުނު ފުރަތަމަ ދައުރުގެ 23 ވަނަ ބައްދަލުވުމުގެ މަޖިލީހުގެ ޖަލްސާގައި ބަހުސްކޮށް، މި ކޮމިޓީގެ ދައުރު ކަނޑައަޅައި އެ މަސައްކަތް ދިރާސާކޮށް މި ކޮމިޓީއަށް ފޮނުއްވާ ދުވަސް، [illegible] [illegible] [illegible] [illegible] މި ދަރަޖައިގައި ސަރުކާރުގެ ހިންގުމުގެ ނިޒާމާއި އަދި ސަރުކާރުގެ ހިންގުން ކުރިއަށްގެންދިޔުމުގައި [illegible] [illegible] މި ކޮމިޓީން ދިރާސާކޮށް ނިންމި ގޮތުގެ ރިޕޯޓެވެ.

މި ރިޕޯޓުގައި ހިމަނާފައިވާ ޖަދުވަލުތަކަކީ މި ރިޕޯޓުގެ ބައިތަކެވެ.

2. ކޮމިޓީއިން ކުރި މަސައްކަތް

ދުނިޔޭގައި ހަލުވިކަމާއެކު ފެތުރެމުންދާ ކޮވިޑް-19 ރޯގާ ދެކިގެން، ރައްޔިތުންގެ މަޖިލީހުގެ ގަވާއިދުގެ 179 ވަނަ މާއްދާގެ (ހ) ގެ ދަށުން [illegible] ދާއިރާގެ މެންބަރު ޢަލީ ޢާޒިމް މަޖިލީހަށް ހުށަހަޅުއްވާފައިވާ މައްސަލައާ ގުޅިގެން، މި ކޮމިޓީއާ ހަވާލުކުރައްވާ މަސައްކަތަކީ، ކޮވިޑް-19 ރޯގާ ފެތުރެން ނުދިނުމަށް ސަރުކާރުން އަޅާ ފިޔަވަޅުތަކުގެ ސަބަބުން އާއިލާތަކާއި ވިޔަފާރިތަކުގެ އާމްދަނީއަށް އަންނަ ނުރަނގަޅު ބަދަލުތަކުން އަރައިގަތުމަށް، ސަރުކާރުން ހިންގުމަށް ނިންމާފައިވާ ޕްރޮގްރާމް ތަންފީޒުކުރުމުގައި، މި ދަރަޖައިގައި ސަރުކާރުގެ ހިންގުމުގެ ނިޒާމާއި އަދި ސަރުކާރުގެ ހިންގުން ކުރިއަށްގެންދިޔުމުގައި [illegible] [illegible] [illegible] އަދި މިފަދަ ކަންކަން ބަލައި އެކަންކަން ފުރިހަމަ ކުރުމުން، ސަރުކާރުން ހިންގާ ކަންކަން އުސޫލުތަކާއި [illegible] ސަރުކާރަށް ދެނެގަތުމެވެ.

3. ކޮމިޓީއިން މަސައްކަތް ކުރިއަށްގެންދިޔަގޮތް

މި މައްސަލަ ދިރާސާކުރުމަށްޓަކައި މި ކޮމިޓީއަށް ޒޮނުވުމާއެކު، 05 އޮގަސްޓް 2020 ވީ އާދީއްތަ ދުވަހު "މައިކްރޯސޮފްޓް ޓީމްސް" މެދުވެރިކޮށް ކޮމިޓީގެ ބައްދަލުވުމެއް ބާއްވައި، މި މައްސަލަ ކުރިއަށް ގެންދާނެ ގޮތާގުޅޭގޮތުން މެންބަރުންގެ މެދުގައި މަޝްވަރާކުރެވުނެވެ. މިގޮތުން ކުރެވުނު މަޝްވަރާގެ އަލީގައި މި ޚާއްޞަ މައްސަލަ ދިރާސާކުރުމަށް 5 މެންބަރުންގެ މައްޗަށް އެކުލެވޭ ސަބް ކޮމިޓީއެއް އެކުލަވާލުމަށް ކޮމިޓީން ނިންމިއެވެ. މި ސަބް ކޮމިޓީގައި ހިމެނޭ މެންބަރުންނަކީ:-

1. ވައިކަރަދޫ ދާއިރާގެ މެންބަރު ހުސެއިން ޝިޔާމު (ސަބް ކޮމިޓީގެ މުޤައްރިރު)؛
2. މަޑުއްވަރި ދާއިރާގެ މެންބަރު އާދަމް ޝަރީފް (ސަބް ކޮމިޓީގެ ނައިބު މުޤައްރިރު)؛
3. މަނަދޫ ދާއިރާގެ މެންބަރު އަހުމަދު ހަމްދޫން؛
4. ދަނބިދޫ ދާއިރާގެ މެންބަރު މުހައްމަދު ނާޝިޒް؛ އަދި
5. ހިތަދޫ މެދު ދާއިރާގެ މެންބަރު އަހުމަދު ރަޝީދު.

މި މައްސަލަ ދިރާސާކުރުމުގެ ގޮތުން 05 އޮގަސްޓް 2020 ވީ އާދީއްތަ ދުވަހު ބޭއްވި މި ކޮމިޓީގެ ސަބް ކޮމިޓީގެ ފުރަތަމަ ބައްދަލުވުމުގައި މި މައްސަލަ ކުރިއަށް ގެންދާނެ ގޮތާ ގުޅޭގޮތުން މަޝްވަރާކުރެވުނެވެ. މިގޮތުން ކުރެވުނު މަޝްވަރާގެ އަލީގައި މި ޚާއްޞަ މައްސަލައާ ގުޅޭގޮތުން ބޭނުންވާ މައުލޫމާތު ހޯދުމަށް ސަރުކާރުގެ މިނިސްޓްރީތަކަށް ސިޓީ ފޮނުވައިގެން އެ މައުލޫމާތު ހޯދުމަށް ކޮމިޓީއިން ނިންމިއެވެ. އެގޮތުން، ސަރުކާރުގެ ވުޒާރާތަކުގެ މަސްއޫލިއްޔަތުގެ ތެރޭގައި ހިމެނޭ މަސައްކަތްތަކުގެ ތެރެއިން މިހާރު އިޢުލާންކޮށްފައިވާ އާންމު ސިއްޙަތަށް ކުއްލި ނުރައްކަލުގެ ހާލަތާ ގުޅިގެން މި ދަނޑިވަޅުގައި މިހާރަކަށް އެ ވުޒާރާތަކުން ކޮށްފައިވާ މަސައްކަތްތަކާއި، ކުރިއަށްއޮތް ދުވަސްތަކުގައި މަސައްކަތްތައް ކުރިއަށް ގެންދިއުމަށް ރާވާފައިވާ ގޮތާއި، އަދި މަސައްކަތްތަކަށް ހުރިހުރަސްތަކާއި ވުޒާރާތަކުން އަޅާފައިވާ ފިޔަވަޅުތަކުގެ މައުލޫމާތު ސާފުކުރުމަށް 06 އޮގަސްޓް 2020 ވަނަ ދުވަހު ސަރުކާރުގެ 20 (ވިހި) މިނިސްޓްރީއަކަށް ސިޓީ ފޮނުވުނެވެ. އެ މިނިސްޓްރީތަކުން ކޮމިޓީއާ ހިއްސާކުރައްވާ މައުލޫމާތުތަކުގެ އަލީގައި ސަބް ކޮމިޓީގެ މެންބަރުން ފާހަގަކުރައްވާ ނުކުތާތަކާއި، މިނިސްޓްރީތަކުން ކޮމިޓީއަށް ލިބުނު މައުލޫމާތުގެ އަލީގައި ކޮމިޓީއިން ސަރުކާރަށް ދޭން ލަފާގެ ގޮތުގައި ފާސްކުރައްވާ ކަންތައްތައް މި ރިޕޯޓުގައި ހިމަނާފައިވާނެއެވެ.

4. ކޮމިޓީން މަޢުލޫމާތު ހޯދުމަށް ފޮނުވި ފަރާތްތައް

1. އެޓަރނީ ޖެނެރަލްގެ އޮފީސް؛
2. މިނިސްޓްރީ އޮފް ފިނޭންސް؛
3. މިނިސްޓްރީ އޮފް ފޮރިން އެފެއާޒް؛
4. މިނިސްޓްރީ އޮފް ނޭޝަނަލް ޕްލޭނިންގ އެންޑް އިންފްރާސްޓްރަކްޗަރ؛
5. މިނިސްޓްރީ އޮފް އާޓްސް، ކަލްޗަރ އެންޑް ހެރިޓޭޖް؛
6. މިނިސްޓްރީ އޮފް ކޮމިއުނިކޭޝަން، ސައިންސް އެންޑް ޓެކްނޮލޮޖީ؛
7. މިނިސްޓްރީ އޮފް ޑިފެންސް؛
8. މިނިސްޓްރީ އޮފް އިކޮނޮމިކް ޑިވެލޮޕްމަންޓް؛
9. މިނިސްޓްރީ އޮފް އެޑިއުކޭޝަން؛
10. މިނިސްޓްރީ އޮފް އެންވަޔަރަންމަންޓް؛
11. މިނިސްޓްރީ އޮފް ފިޝަރީޒް، މެރިން ރިސޯސަސް އެންޑް އެގްރިކަލްޗަރ؛
12. މިނިސްޓްރީ އޮފް ޖެންޑަރ، ފެމިލީ އެންޑް ސޯޝަލް ސަރވިސަސް؛
13. މިނިސްޓްރީ އޮފް ހެލްތު؛
14. މިނިސްޓްރީ އޮފް ހަޔަރ އެޑިއުކޭޝަން؛
15. މިނިސްޓްރީ އޮފް ހޯމް އެފެއާޒް؛
16. މިނިސްޓްރީ އޮފް ހައުސިންގ އެންޑް އަރބަން ޑިވެލޮޕްމަންޓް؛
17. މިނިސްޓްރީ އިސްލާމިކް އެފެއާޒް؛
18. މިނިސްޓްރީ އޮފް ޓޫރިޒަމް؛
19. މިނިސްޓްރީ އޮފް ޓްރާންސްޕޯޓް އެންޑް ސިވިލް އޭވިއޭޝަން؛ އަދި
20. މިނިސްޓްރީ އޮފް ޔޫތު، ސްޕޯޓްސް އެންޑް ކޮމިއުނިޓީ އެމްޕަވަރމަންޓް.

5. ކޮމިޓީއަށް ލިބިފައިވާ މައުލޫމާތުތައް

މި މައްސަލަ ދިރާސާކުރުމުގައި ސަރުކާރުގެ މިނިސްޓްރީތަކުން ކޮމިޓީއަށް ލިބިފައިވާ މައުލޫމާތަކަށް ރިޢާޔަތްކޮށް، މި މައްސަލައިގައި މިނިސްޓްރީތަކުން މަސައްކަތްކޮށްފައިވާ ގޮތުގެ މައްޗަށް ބަލައި، ކޮމިޓީއަށް ލިބުނު މައުލޫމާތުތައް ތިރީގައި ބަޔާންކޮށްފައި އެވަނީއެވެ.

(ހ) ކޮވިޑް-19 ބަލާ ދިވެހިރާއްޖެއިން ފެނުމާއެކު، އެ ބަލި ފެތުރުން ކުޑަކުރުމަށާއި، އެ ބަލީގެ ސަބަބުން އިޤްތިޞާދަށް ކުރާ ނޭދެވޭ އަސަރު ކުޑަކުރުމަށާއި، ސަރުކާރުގެ އިދާރާތަކުގެ މުވައްޒަފުންގެ ރައްކާތެރިކަން ކަށަވަރުކުރުމުގެ ގޮތުން ސަރުކާރުގެ އިދާރާތަކުން އެ ޙާލަތުގައި އަމަލުކުރާނެ ގޮތުގެ ގައިޑްލައިން އެކުލަވާލައި އެ ގައިޑްލައިނާ އެއްގޮތަށް އަމަލުކުރުމަށް ރައީސުލްޖުމްހޫރިއްޔާ، ސިވިލް ސަރވިސް ކޮމިޝަނަށް އަންގަވާފައިވާކަން ކޮމިޓީއަށް ލިބުނު މައުލޫމާތުން އެނގެން އޮންނަކަން؛

(ށ) ސިވިލް ސަރވިސް ކޮމިޝަނުގެ ސަރކިއުލަރ ނަންބަރު 15/2020 (12 މާރިޗު 2020) "ދުނިޔޭގައި މިހާރު ފެތުރެމުންދާ 'ކޮވިޑް-19' ބަލާއި ގުޅިގެން ސިވިލް ސަރވިސްގެ ޚިދުމަތް ދިނުމުގައި އެޅުމަށް ހަމަޖެހިފައިވާ ފިޔަވަޅުތައް" އާ ގުޅިގެން ސަރުކާރުގެ ވުޒާރާތަކުން އަމަލުކުރާނެގޮތުގެ އުސޫލު ތައްޔާރުކޮށްފައިވާކަން ކޮމިޓީއަށް ލިބުނު މައުލޫމާތުން އެނގެން އޮންނަކަން؛

(ނ) އާންމު ޞިއްޙަތަށް ކުއްލި ނުރައްކަލެއްގެ ހާލަތާ ގުޅިގެން ސަރުކާރު ބަންދުކުރުމާ ގުޅިގެން މިނިސްޓްރީތަކުން ޚިދުމަތްދިނުމުގައި ހަރުދަނާ ފިޔަވަޅުތަކެއް އަޅާފައިވާކަމާއި، އަދި އެ ފިޔަވަޅުތައް ތަންފީޒުކުރުމުގެ މަސައްކަތްތައް ކުރިއަށްގެންދާނެގޮތުގެ ޕްލޭންތަކެއް އެކުލަވާލައި، އެއާ އެއްގޮތަށް އަމަލުކުރަމުންގެންދާކަން ކޮމިޓީއަށް ލިބުނު މައުލޫމާތުން އެނގެން އޮންނަކަން؛

(ރ) މިނިސްޓްރީތަކުން އެކުލަވާލާފައިވާ ޕްލޭންތަކުގައި ހިމަނާފައިވާ ކަންތައްތަކުގެ ތެރޭގައި ސަރުކާރުން ކަނޑައަޅާފައިވާ އުޞޫލު ފޮލޯވުމުގައި މިނިސްޓްރީތަކުން އަމަލުކުރާނެގޮތާއި، މިނިސްޓްރީތަކުގެ މަސައްކަތްތަކުގެ ތެރެއިން އިސްކަންދޭން ހުއްޓުމެއްނެތި ކުރަންޖެހޭ ކުރިއަށް މަސައްކަތްތައް ކުރިއަށްގެންދާނެގޮތާއި، ރަސްމީ މުއާމަލާތްތަކާއި ލިޔެކިޔުންތައް ބަލައިގަންނާނެ ގޮތްތަކާއި މިދުވަސްވަރު ކޮންމެހެން ކުރަންޖެހޭ މަސައްކަތްތައް ފިޔަވައި އިތުރު އެހެން މަސައްކަތްތައް މިވަގުތަށް މެދުކަނޑާލާފައިވާކަން ކޮމިޓީއަށް ލިބުނު މައުލޫމާތުން އެނގެން އޮންނަކަން؛

(ނ) މުވައްޒަފުންގެ ކިބައިން ކޮވިޑް-19 ގެ އަލާމާތްތައް ފެނިއްޖެނަމަ އަމަލުކުރާނެގޮތުގެ ޕްރޮޓޮކޯލް ހެދި އެ ޕްރޮޓޮކޯލްގައިވާ ގޮތުގެމަތީން އިންތިޒާމް ހަމަޖެހިފައިވާކަމަށް ކޮމިޓީއަށް ހޯދުނު މަޢުލޫމާތުން އެނގެން އޮންނަކަން؛

(ރ) މިހާރުގެ ހާލަތަށް ރިޢާޔަތްކޮށް ގޭގައި ތިބެގެން މަސައްކަތްކުރުމަށް ބޭނުންވާ އެންމެހާ ވަސީލަތްތަކަށް އެކްސެސްވެވޭނެ އިންތިޒާމުތައް ހަމަޖެހިފައިވާކަމަށް ކޮމިޓީއަށް ހޯދުނު މަޢުލޫމާތުން އެނގެން އޮންނަކަން؛

(ބ) ކޮންމެހެން ކުރަންޖެހޭ މަސައްކަތްތައް ކުރުމަށް އޮފީސް ހުޅުވަންޖެހިއްޖެ ހިނދެއްގައި، އޮފީސް ހުޅުވައިގެން، ވީހާވެސް މަދު މުވައްޒަފުން ހުރެގެން މަސައްކަތްކުރުމުގެ އިންތިޒާމް ހަމަޖެހިފައިވާކަމަށް ކޮމިޓީއަށް ހޯދުނު މަޢުލޫމާތުން އެނގެން އޮންނަކަން؛

(ޅ) އާންމު ސިއްޙަތަށް ކުއްލި ނުރައްކަލުގެ ހާލަތާ ގުޅިގެން ސަރުކާރުން ހިންގުމަށް ނިންމާފައިވާ ޕްރޮގްރާމްތައް ތަންފީޛުކުރުމަށްޓަކައި މިނިސްޓްރީތަކުން ކުރަންޖެހޭ އެންމެހައި ކަންތައްތައް އެންމެ ފުރިހަމަ ގޮތުގައި ފޯރުކޮށްދެވޭނެ ގޮތަކީ ކޮބާ ބަލައި ދިރާސާކޮށް އެކަންތައްތައް ތަންފީޛުކުރުމުގެ އެންމެހައި މަސައްކަތްތައް ކުރަމުން ގެންދާނެގޮތަށް ރޭވިފައިވާކަމަށް ކޮމިޓީއަށް ހޯދުނު މަޢުލޫމާތުން އެނގެން އޮންނަކަން؛

(ކ) ސްކޫލްތަކުގެ ކިޔެވުން ދުރުކުރެވުނު ދުވަސްތަކުގައި ދަރިވަރުންނަށް އުގަންނައިދިނުމުގެ ކުލާސް ކުރެވޭނެގޮތަށް އޮންލައިން ޓީވީ ޗެނަލްތަކާއި ދަރިވަރުންގެ ވެބްސައިޓްތަކުގެ އެހީގައި ދަރިވަރުންނަށް ޕްރޮގްރާމްތައް ދެނެގަނެވޭނެ ގޮތަކަށް ކުރިޔަށްގެންދާކަމަށް ކޮމިޓީއަށް ހޯދުނު މަޢުލޫމާތުން އެނގެން އޮންނަކަން؛ (އެޑިޔުކޭޝަން)

(ވ) އާންމު ސިއްޙަތަށް ކުއްލި ނުރައްކަލުގެ ހާލަތާ ގުޅިގެން ބަންދުކުރެވިފައިވާ ދުވަސްވަރުގައި މިނިސްޓްރީތަކުން ދުރުން މަސައްކަތްތަކުގެ އެންމެ ފުރިހަމަ ބޭނުންހިފޭނެ ޓެކްނޮލޮޖީ ފަހިކުރެވިފައިވާކަމަށް ކޮމިޓީއަށް ހޯދުނު މަޢުލޫމާތުން އެނގެން އޮންނަކަން؛

(އ) މިނިސްޓްރީތަކުން "ކޮވިޑްއިންފޮމޭޝަން ސްޓޭޓަސް ޕޯޓަލް" އެއް އެކުލަވާލައި ހިންގާ ސަބަބުން ދިރިއުޅޭތަކައި ކުރިމަތިލާން ޖެހިފައިވާކަމަށް ކޮމިޓީއަށް ހޯދުނު މަޢުލޫމާތުން އެނގެން އޮންނަކަން؛

(ރ) މި ދަނޑިވަޅަކީ ރައްޔިތުންނަށް ލުއިފަސޭހަކަމާއެކު ހިދުމަތްތަކެއް ފޯރުކޮށްދިނުމަށް ވަގުތުން ސަރުކާރުގެ ވެބްސައިޓުތަކުން ހިދުމަތް ފޯރުކޮށްދިނުމަކަށް ހަމަޖެހިފައިވާ އުސޫލުތައް ހަމައެކަނި ގޮތަކީ ސާއިޓުތަކުގެ ބަދަލުގައި މީޑިއާގެ ވަސީލަތްތަކުން ގުޅުވިދާނެ އަދި މައުލޫމާތު ރައްޔިތުންނާ ހިއްސާކުރުމަށް ގޮތްތަކެއް ހޯދިގައި އެކުން ދަނޑިއަޅުވާކަން ކޮމިޓީއަށް ހޯދުނު މައުލޫމާތުން އެނގެން އޮންނަކަން؛

6. ކޮމިޓީން ރިޢާޔަތްކުރި ލިޔުންތައް

މި މައްސަލަ ދިރާސާކުރުމުގައި ކޮމިޓީން ރިޢާޔަތްކޮށްފައިވާ ލިޔުންތައް ތިރީގައި އެވަނީއެވެ:

1. ރައްޔިތުންގެ މަޖިލީހުގެ އިދާރާގެ ނަންބަރު 50/2020 (01 އޭޕްރިލް 2020) ގެ ސިޓީއާއެކު ފޮނުއްވާފައިވާ ލިޔުންތައް؛
2. އެޓަރނީ ޖެނެރަލްގެ އޮފީހުގެ ނަންބަރު 32-A4-CP/2020/122 (8 އޭޕްރިލް 2020) ސިޓީ؛
3. މިނިސްޓްރީ އޮފް ފިނޭންސްގެ ނަންބަރު 13-E/57/2020/36 (8 އޭޕްރިލް 2020) ސިޓީ؛
4. މިނިސްޓްރީ އޮފް ޓޫރިޒަމް އެގްރޯޗްގެ ނަންބަރު 25-A2/57/2020/34 (13 އޭޕްރިލް 2020) ސިޓީ؛
5. މިނިސްޓްރީ އޮފް އާޓްސް، ކަލްޗަރ އެންޑް ހެރިޓޭޖްގެ ނަންބަރު 473-AP/57/2020/5 (13 އޭޕްރިލް 2020) ސިޓީ؛
6. މިނިސްޓްރީ އޮފް ކޮމިއުނިކޭޝަން، ސައިންސް އެންޑް ޓެކްނޮލޮޖީގެ ނަންބަރު 474/57/2020/4 (9 އޭޕްރިލް 2020) ސިޓީ؛
7. މިނިސްޓްރީ އޮފް ޑިފެންސްގެ ނަންބަރު 28-AD-1/57/2020/19 (8 އޭޕްރިލް 2020) ސިޓީ؛
8. މިނިސްޓްރީ އޮފް އިކޮނޮމިކް ޑިވެލޮޕްމަންޓްގެ ނަންބަރު 101-EP/57/2020/19 (8 އޭޕްރިލް 2020) ސިޓީ؛
9. މިނިސްޓްރީ އޮފް އެޑިޔުކޭޝަންގެ ނަންބަރު 22/57/2020/6 (8 އޭޕްރިލް 2020) ސިޓީ؛
10. މިނިސްޓްރީ އޮފް އެންވަޔަރަންމަންޓްގެ އީ-މެއިލް (8 އޭޕްރިލް 2020)؛
11. މިނިސްޓްރީ އޮފް ފިޝަރީޒް، މެރިން ރިސޯސަސް އެންޑް އެގްރިކަލްޗަރގެ ނަންބަރު 30-G/57/2020/11 (13 އޭޕްރިލް 2020) ސިޓީ؛

12. މިނިސްޓްރީ އޮފް ޖެންޑަރ، ފެމިލީ އެންޑް ސޯޝަލް ސަރވިސަސްގެ ނަންބަރު 459-PP/57/2020/41 (9 އޭޕްރީލް 2020) ސިޓީ؛
13. މިނިސްޓްރީ އޮފް ހެލްތުގެ ނަންބަރު 23-S/57/2020/4 (13 އޭޕްރީލް 2020) ސިޓީ؛
14. މިނިސްޓްރީ އޮފް އޮފް ހަޔަރ އެޑިޔުކޭޝަނުގެ ނަންބަރު 475/57/2020/4 (8 އޭޕްރީލް 2020) ސިޓީ؛
15. މިނިސްޓްރީ އޮފް ހޯމް އެފެއާޒްގެ ނަންބަރު 10-H/57/2020/17 (9 އޭޕްރީލް 2020) ސިޓީ؛
16. މިނިސްޓްރީ އޮފް ހައުސިންގ އެންޑް އަރބަން ޑިވެލޮޕްމަންޓްގެ ނަންބަރު 138-AS7/57/2020/8 (8 އޭޕްރީލް 2020) ސިޓީ؛
17. މިނިސްޓްރީ އިސްލާމިކް އެފެއާޒްގެ ނަންބަރު 142-A1/57/2020/4 (8 އޭޕްރީލް 2020) ސިޓީ؛
18. މިނިސްޓްރީ އޮފް ޓޫރިޒަމްގެ ނަންބަރު 88-B/57/2020/8 (9 އޭޕްރީލް 2020) ސިޓީ؛
19. މިނިސްޓްރީ އޮފް ޓްރާންސްޕޯޓް އެންޑް ސިވިލް އޭވިއޭޝަނުގެ ނަންބަރު 472/57/2020/4 (9 އޭޕްރީލް 2020) ސިޓީ؛ އަދި
20. މިނިސްޓްރީ އޮފް ޔޫތު، ސްޕޯޓްސް އެންޑް ކޮމިއުނިޓީ އެމްޕަވަރމަންޓްގެ ނަންބަރު 417-MID/57/2020/8 (8 އޭޕްރީލް 2020) ސިޓީގައިވާ މައުލޫމާތުތަކުގެ މައްޗަށެވެ.

7. ކޮމިޓީގެ ހުށަހެޅުން

ސުރުޚީގައި ދެންނެވިފައިވާ މައްސަލައާ ގުޅިގެން މި ކޮމިޓީއާ ހަވާލުކުރެވުނު މަސައްކަތްތައް ދިރާސާކުރުމަށްފަހު، ސަރުކާރުގެ ވުޒާރާތަކުން ކޮމިޓީއަށް ލިބުނު މައުލޫމާތުގެ އަލީގައި މި ކޮމިޓީގެ ހުށަހެޅުންތައް ތިރީގައި އެވަނީއެވެ.

ހުށަހެޅުން 1: "ކޮމިއުނިކޭޝަން ސްޓްރެޓެޖީ ޕްލޭން" އެއް އެކުލަވާލައި، އެ ޕްލޭނާ އެއްގޮތަށް މިނިސްޓްރީތަކުން ފޮނުވާނޭ ހިދުމަތްތަކާއި ރައްޔިތުންނާ ހިއްސާކުރެވޭ ގޮތްތަކާއި އުސޫލުތައް އެކަށައަޅައި، އެ މައުލޫމާތު މީޑިއާގެ ވަސީލަތްތަކުން ގަވާއިދުން ރައްޔިތުންނަށް ފޯރުކޮށްދިނުން.

ހުށަހެޅުން 2: މިނިސްޓްރީތަކުން ދެމުންގެންދާ ހިދުމަތްތަކާއި ހުއްޓިފައިވާ ހިދުމަތްތަކާއިބެހޭ މައުލޫމާތު ފޯރުކޮށްދިނުމަށް ކޮންމެ މިނިސްޓްރީއަކުން ފޯކަލް ޕޮއިންޓެއް ހަމަޖައްސައި އެ މައުލޫމާތު ރައްޔިތުންނާ ހިއްސާކުރުން.

ހުށަހެޅުން 3: މިދުވަސްވަރު ޚިދުމަތް ލިބިގަންނަ ފަރާތްތަކަށް ލުއިފަސޭހަ ގޮތްތަކެއް ޤާއިމްކުރެވިފައި ހުރުން.

ހުށަހެޅުން 4: އެސް.އޯ.ޕީތަކުގައި ބަޔާންކޮށްފައިވާ ގޮތަށް މިނިސްޓްރީތަކުން އަމަލުކުރަމުންދާތޯ ކަށަވަރުކުރުމުގެ ގޮތުން މިނިސްޓްރީތަކާ ބައްދަލުކޮށް މިނިސްޓްރީތައް ޖަވާބުދާރީ ކުރުވުން.

ހުށަހެޅުން 5: މިނިސްޓްރީތަކުން ދެމުންގެންދާ ޚިދުމަތްތަކާ ގުޅޭގޮތުން ރައްޔިތުންގެ ޝަކުވާ ހުށަހެޅުމުގެ ނިޒާމެއް ޤާއިމްކުރުން.

ހުށަހެޅުން 6: ރައްޔިތުންނަށް ބޭނުންވާ އެންމެ އަސާސީ ޚިދުމަތްތައް މެދު ނުކެނޑި ދިނުމަށް ބޭނުންވާ އެންމެ މަދު މުވައްޒަފުން މަސައްކަތަށް ނެރެގެން އެ ޚިދުމަތް ދޭނެ އިންތިޒާމު ހަމަޖެއްސުން.

ހުށަހެޅުން 7: ސަރުކާރާއި ސަރުކާރު ހިއްސާވާ ކުންފުނިތަކުގެ ހަރަދު ކުޑަކުރުމަށް އިސްކަންދީ، ހަރަދު ކުޑަކުރެވޭނެ ދާއިރާތައް ފާހަގަކޮށް، އެއާ އެއްގޮތަށް މިނިސްޓްރީތަކާއި ސަރުކާރު ހިއްސާވާ ކުންފުނިތަކުގެ ބަޖެޓް އަލުން އެކުލަވާލުން.

8. ކޮމިޓީގެ ހުށަހެޅުމުގެ އަމާޒު

ދިރާސާގައި ހާމަވެގެންދިޔަ ގޮތުގައި ކޯވިޑް-19 ރޯގާ ދިވެހިރާއްޖެއަށް ފެތުރުމާއެކު، އެ ބަލި ފެތުރުން ކުޑަކުރުމަށާއި، އެ ބަލީގެ ސަބަބުން އިޤްތިޞާދަށް ކުރި ނޭދެވޭ އަސަރު ކުޑަކުރުމަށާއި، ސަރުކާރުގެ އިދާރާތަކުގެ މުވައްޒަފުންގެ ރައްކާތެރިކަން ކަށަވަރުކުރުމުގެ ގޮތުން، ސަރުކާރު ބަންދުކޮށްފައިވާއިރުވެސް، ސަރުކާރުގެ އިދާރާތަކުން ރައްޔިތުންނަށް ކޮންމެހެން ދޭންޖެހޭ ޚިދުމަތްތައް މެދުނުކެނޑި ދިނުމަށް ބޭނުންވާ އެންމެ އަސާސީ ކަންތައްތަކަށް ފޯކަސް ކޮށްގެން މަސައްކަތަށް ކުރިއަށް ގެންދިއުމުގެ ގޮތުން ކުރަންޖެހޭ އަސާސީ މަސައްކަތްތައް ކުރުމަށް ޚާއްސަ ހުޅުވަންޖެހިއްޖެ ހިނދެއްގައި، އޮފީސް ހުޅުވައިގެން، ވީހާވެސް މަދު މުވައްޒަފުން ނެރެގެން މަސައްކަތް ކުރަމުން ގެންދިއުމާއި، އަދި ހަމައެކަނި މި ދަނޑިވަޅުގައި ސަރުކާރާއި ސަރުކާރު ހިއްސާވާ ކުންފުނިތަކުގެ ހަރަދު ކުޑަކުރުމަށް އިސްކަންދީ ސަރުކާރުގެ ޚަރަދުތަކުގެ އެހެނިހެން ބައިތައް ބަންދުކޮށްގެން ބާކީކުރުމަށް ކޮމިޓީގެ ހުށަހެޅުން އަމާޒުކުރެވިފައެވެ.

9. ކޮމިޓީގެ ނިންމުން

26 އޮގަސްޓު 2020 ގައި އޮތް މި ކޮމިޓީގެ މިއަހަރުގެ 07 ވަނަ ބައްދަލުވުމުގައި ކޮމިޓީއަށް ހާޒިރުވެ ވޯޓުގައި ބައިވެރިވި މެންބަރުންގެ އިއްތިފާގުން، މި މައްސަލައާ ގުޅޭގޮތުން ކޮމިޓީގެ މެންބަރުންގެ މެދުގައި މަޝްވަރާކުރުމަށްފަހު، ކޮމިޓީން ކަނޑައެޅި ހުށަހެޅުންތައް ސަރުކާރަށް ހުށަހެޅުމަށްޓަކައި، ރައްޔިތުންގެ މަޖިލީހުން ރިޢާޔަތްކޮށްދެއްވުމަށް އެދި، މި ރިޕޯޓު ރައްޔިތުންގެ މަޖިލީހަށް ފޮނުވުމަށް ނިންމީއެވެ.

މި މައްސަލަ ދިރާސާކުރުމަށް ސަރުކާރުގެ މަސްއޫލިއްޔަތު އަދާކުރާ މިނިވަން ބަޔާ ކޮމިޓީން ބޭއްވި ބައްދަލުވުންތަކަށް މެންބަރުން ހާޒިރުވި ނިސްބަތް އެނގިވަޑައިގަންނަވާނޭ ހާޒިރީގެ ތަފްޞީލު "ޖަދުވަލު-1" ގެ ގޮތުގައި ހިމަނާފައި އޮވެއެވެ.

މި މައްސަލަ ދިރާސާކުރުމަށް ސަރުކާރުގެ މަސްއޫލިއްޔަތު އަދާކުރާ މިނިވަން ބަޔާ ކޮމިޓީން ހޯދި މައުލޫމާތުތަކާއި ލިޔުންތައް "ޖަދުވަލު-2" ގެ ގޮތުގައި ހިމަނާފައި އޮވެއެވެ.

---

26 އޮގަސްޓު 2020

މާފަންނު ހުޅަނގު ދާއިރާގެ މެންބަރު މުޙައްމަދު ފަލާޙް
ކޮމިޓީގެ މުޤައްރިރު

- މި ރިޕޯޓުގައި ސޮއިކޮށްފައިވަނީ 2 މެއި 2020 ގައި

ޖަދުވަލު-1

ކޮވިޑް-19 ޙާލަތާ ގުޅިގެން ސަރުކާރުން ހިންގުމަށް ނިންމާފައިވާ ޤަރާރުތައް ތަންފީޒުކުރުމަށް ރައްޔިތުންގެ މަޖިލީހުން ދެކޭގޮތް ކަނޑައެޅުމާ ގުޅޭގޮތުން ހުށަހެޅިފައިވާ މައްސަލަ ދިރާސާކުރުމަށް ސަރުކާރުގެ މަސްއޫލިއްޔަތު އަދާކުރާ މިންވަރު ބަލާ ކޮމިޓީން ބޭއްވި ބައްދަލުވުންތަކަށް މެންބަރުން ހާޒިރުވި ނިސްބަތް އެނގިވަޑައިގަންނަވާނެ ހާޒިރީގެ ތަފްސީލު

✓	ވަޑައިގެންނެވި ބައްދަލުވުން	-	ވަޑައިނުގަންނަވާ ބައްދަލުވުން	0	ސަލާމުގައި ހުންނެވި ބައްދަލުވުން

✓	✓	-	✓	✓	✓	✓	✓	✓	✓	-	✓	00:35	7	26·04·2020
✓	✓	✓	✓	✓	✓	✓	✓	✓	✓	-	✓	01:05	6	05·04·2020
މަޑުއްވަރި ދާއިރާގެ މެންބަރު އަޙްމަދު ސަލީމް	މަހިބަދޫ ދާއިރާގެ މެންބަރު އަޙްމަދު ތޯރިގު	މާފަންނު ދެކުނު ދާއިރާގެ މެންބަރު ޢަލީ ޢަޒީމް	ފުވައްމުލަކު މެދު ދާއިރާގެ މެންބަރު ޙުސައިން މުޙައްމަދުދީދީ	ކުޅުދުއްފުށި އުތުރު ދާއިރާގެ މެންބަރު ހާސިދު އަބްދުއްރަޙީމް	ދިއްދޫ ދާއިރާގެ މެންބަރު އަބްދުﷲ ވަޙީދު	ހިތަދޫ މެދު ދާއިރާގެ މެންބަރު އަޙްމަދު ރަޝީދު	ދަނގެތީ ދާއިރާގެ މެންބަރު މުޙައްމަދު ނާޒިމް	މަނަދޫ ދާއިރާގެ މެންބަރު އަޙްމަދު ހާރޫން	ވައިކަރަދޫ ދާއިރާގެ މެންބަރު ޙުސައިން ޒިޔާދު	ކާށިދޫ ދާއިރާގެ މެންބަރު އަބްދުﷲ ޖާބިރު	މާފަންނު ހުޅަނގު ދާއިރާގެ މެންބަރު މުޙައްމަދު ފަޔާޒް	ހާޒިރު ވަގުތު	ބައްދަލުވުން	ތާރީޚު
02	02	01	02	02	02	02	02	02	02	00	02	1:40	02	ޖުމްލަ

ޖަދުވަލު-2

ކޮވިޑް-19 ރޯގާއާ ގުޅިގެން ސަރުކާރުން ހިންގުމަށް ނިންމާފައިވާ ޕްރޮގްރާމް ތަންފީޛުކުރުމަށް ރައްޔިތުންގެ މަޖިލީހުން ދެކޭގޮތް ކަނޑައެޅުމާ ގުޅޭގޮތުން ހުށަހެޅިފައިވާ މައްސަލައާ ގުޅިގެން މިނިސްޓްރީތަކުން ކޮމިޓީއާ ހިއްސާކޮށްފައިވާ ލިޔުންތައް

ނަންބަރު	މިނިސްޓްރީގެ ނަން	ސިޓީ ނަންބަރު
SM-2- ޑޮކިއުމެންޓް 1	އެޓަރނީ ޖެނެރަލްގެ އޮފީސް	32-A4-CP/2020/122
SM-2- ޑޮކިއުމެންޓް 2	މިނިސްޓްރީ އޮފް ފިނޭންސް	13-E/57/2020/36
SM-2- ޑޮކިއުމެންޓް 3	މިނިސްޓްރީ އޮފް ފޮރިން އެފެއާޒް	25-A2/57/2020/34
SM-2- ޑޮކިއުމެންޓް 4	މިނިސްޓްރީ އޮފް އާޓްސް، ކަލްޗަރ އެންޑް ހެރިޓޭޖް	473-AP/57/2020/5
SM-2- ޑޮކިއުމެންޓް 5	މިނިސްޓްރީ އޮފް ކޮމިއުނިކޭޝަން، ސައިންސް އެންޑް ޓެކްނޮލޮޖީ	474/57/2020/4
SM-2- ޑޮކިއުމެންޓް 6	މިނިސްޓްރީ އޮފް ޑިފެންސް	28-AD-1/57/2020/19
SM-2- ޑޮކިއުމެންޓް 7	މިނިސްޓްރީ އޮފް އިކޮނޮމިކް ޑިވެލޮޕްމަންޓް	101-EP/57/2020/19
SM-2- ޑޮކިއުމެންޓް 8	މިނިސްޓްރީ އޮފް އެޑިއުކޭޝަން	22/57/2020/6
SM-2- ޑޮކިއުމެންޓް 9	މިނިސްޓްރީ އޮފް އެންވަޔަރަންމަންޓް	އީމެއިލް
SM-2- ޑޮކިއުމެންޓް 10	މިނިސްޓްރީ އޮފް ފިޝަރީޒް، މެރިން ރިސޯސަސް އެންޑް އެގްރިކަލްޗަރ	30-G/57/2020/11
SM-2- ޑޮކިއުމެންޓް 11	މިނިސްޓްރީ އޮފް ޖެންޑަރ، ފެމިލީ އެންޑް ސޯޝަލް ސަރވިސަސް	459-PP/57/2020/41
SM-2- ޑޮކިއުމެންޓް 12	މިނިސްޓްރީ އޮފް ހެލްތް	23-S/57/2020/4
SM-2- ޑޮކިއުމެންޓް 13	މިނިސްޓްރީ އޮފް ހަޔަރ އެޑިއުކޭޝަން	475/57/2020/4
SM-2- ޑޮކިއުމެންޓް 14	މިނިސްޓްރީ އޮފް ހޯމް އެފެއާޒް	10-H/57/2020/17
SM-2- ޑޮކިއުމެންޓް 15	މިނިސްޓްރީ އޮފް ހައުސިންގ އެންޑް އަރބަން ޑިވެލޮޕްމަންޓް	138-AS7/57/2020/8
SM-2- ޑޮކިއުމެންޓް 16	މިނިސްޓްރީ އިސްލާމިކް އެފެއާޒް	142-A1/57/2020/4
SM-2- ޑޮކިއުމެންޓް 17	މިނިސްޓްރީ އޮފް ޓޫރިޒަމް	88-B/57/2020/8
SM-2- ޑޮކިއުމެންޓް 18	މިނިސްޓްރީ އޮފް ޓްރާންސްޕޯޓް އެންޑް ސިވިލް އޭވިއޭޝަން	472/57/2020/4
SM-2- ޑޮކިއުމެންޓް 19	މިނިސްޓްރީ އޮފް ޔޫތު، ސްޕޯޓްސް އެންޑް ކޮމިއުނިޓީ އެމްޕަވަރމަންޓް	417-MID/57/2020/8

بسم الله الرحمن الرحيم

Entry No: 1885
Date: 08.03.2020
Time: 11:06

އެޓަރނީ ޖެނެރަލްގެ އޮފީސް
މާލެ
ދިވެހިރާއްޖެ

ނޯޓް ނަންބަރު: 32-A4-CP/2020/122

އަލްއުސްތާޛާ ފާތިމަތު ނިއުޝާ އަށް،

ވުދުން ސަލާމަށްފަހު ދަންނަވަމެވެ.

ރައްޔިތުންގެ މަޖިލީހުގެ އިދާރާގެ ނަންބަރު 57-F/SM/32/2020/24 (6 އޭޕްރިލް 2020) ސިޓީއާ ހަވާލާދީ، ކޮވިޑް-19 ރޯގާ ފެތުރުން ކޮންޓްރޯލްކުރުމަށްޓަކައި އިޢުލާންކޮށްފައިވާ އާންމު ސިއްޙަތުގެ ކުއްލި ނުރައްކަލުގެ ހާލަތާ ގުޅިގެން މިދަނޑިވަޅުގައި މިއޮފީހުގެ މަސްއޫލިއްޔަތުގެ ތެރޭގައި ހިމެނޭ މަސައްކަތްތަކުގެ ތެރެއިން މިހާތަނަށް ކުރެވިފައިވާ މަސައްކަތްތަކާއި، ކުރިއަށްއޮތް ދުވަސްތަކުގައި އެ މަސައްކަތް ކުރިއަށް ގެންދިއުމަށް ރޭވިފައިވާ ގޮތާއި މަސައްކަތް ހަރުދަނާކުރުމަށްޓަކައި އަޅާފައިވާ ފިޔަވަޅުތަކާބެހޭ މައުލޫމާތު ސާފުކުރުމަށް ރައްޔިތުންގެ މަޖިލީހުގެ ސަރުކާރުގެ މަސްއޫލިއްޔަތު އަދާކުރާ މިންވަރު ބަލާ ކޮމިޓީން ބޭނުންފުޅުވާކަމަށް ވިދާޅުވެފައިވާތީ ދަންނަވަމެވެ.

ހަވާލާދީފައިވާ ސިޓީގައިވާ މައުލޫމާތުތައް މިސިޓީއާއެކު އެޓޭޗްމަންޓެއްގެ ގޮތުގައި، އެ މައުލޫމާތުތައް މައިކްރޯސޮފްޓް ވޯޑް ކޮޕީ ވެސް އެޓޭޗްކޮށް committee@majlis·gov·mv އީމެއިލް އެޑްރެހަށް ފޮނުވާލެވިފައިވާ ވާހަކަ ދަންނަވަމެވެ.

އިޙްތިރާމް ގަބޫލުކުރެއްވުން އެދެމެވެ.
14 ޝަޢުބާން 1441
07 އޭޕްރިލް 2020

ޚާދިމުކުމް

އަޙްމަދު އުޝާމް

ރައްޔިތުންގެ މަޖިލީހުގެ އިދާރާ
މާލެ،
ދިވެހިރާއްޖެ.

ކޮވިޑް-19 ރޯގާއާ ގުޅިގެން އާންމު ސިއްޙަތުގެ ކުއްލި ނުރައްކަލުގެ ހާލަތު އިޢުލާންކޮށްފައިވާ މި ދަނޑިވަޅުގައި މި އޮފީހުން ކުރެވިފައިވާ މަސައްކަތްތަކާއި، ކުރިއަށްއޮތް ދުވަސްތަކުގައި މަސައްކަތްތައް ރޭވިފައިވާ ގޮތާއި، މަސައްކަތް ހަރުދަނާކުރުމަށްޓަކައި އަޅާފައިވާ ފިޔަވަޅުތައް

ކޮވިޑް-19 ރޯގާއާ ގުޅިގެން އާންމު ސިއްޙަތުގެ ކުއްލި ނުރައްކަލުގެ ހާލަތު އިޢުލާންކޮށްފައިވާ މި ދަނޑިވަޅުގައި މިއޮފީހުގެ މަސްއޫލިއްޔަތުގެ ތެރޭގައި ހިމެނޭ މަސައްކަތްތަކުގެ ތެރެއިން މިހާތަނަށް ކުރެވިފައިވާ މަސައްކަތްތައް

1. ސަރުކާރުގެ އެކިއެކި އިދާރާތަކުން ކޮވިޑް19 އާ ގުޅިގެން ކުރައްވާ ކަންކަން ތަންފީޛުކުރުމުގައި ބޭނުންވާ ޤާނޫނީ ލަފާދިނުން. މީގެ ތެރޭގައި، ކޮވިޑް19 ގެ ސަބަބުން ދިމާވެފައިވާ ހާލަތާ ގުޅިގެން ސަރުކާރުން ސޮއިކުރާ އެއްބަސްވުންތަކާ ގުޅޭގޮތުން ޤާނޫނީ ލަފާދިނުމާއި، ހެލްތް ޕްރޮޓެކްޝަން އެޖެންސީގެ މަސްއޫލިއްޔަތު އަދާކުރުމުގައި އެ ފަރާތަށް ބޭނުންވާ ޤާނޫނީ ލަފައާއި އެހީތެރިކަން ފޯރުކޮށްދިނުން ހިމެނޭ.
2. ކޮވިޑް19 އާ ނުގުޅޭ، އެހެނިހެން ސަރުކާރުގެ އެކިއެކި އިދާރާތަކުން ޤާނޫނީ ލަފައަށް އެދިވަޑައިގަންނަވާ ކަންކަމުގައި، އާންމު އުސޫލުން ޤާނޫނީ ލަފާދެމުން ގެންދިއުން.
3. މިގޮތުން، 19 މާޗް 2020 ގައި ސަރުކާރު ބަންދުވުމުގެ ފަހުން، 27 މައްސަލައެއްގައި މިއަދާ ހަމައަށް ރަސްމީކޮށް ލިޔުމުން ލަފާދީފައިވޭ. މީގެ ތެރޭގައި، ބަންދުވި ފަހުން ލިބުނު 13 މައްސަލައެއްގެ ތެރެއިން 12 މައްސަލައަކާ ގުޅޭ ލަފާ ހިމެނޭ.
4. ސަރުކާރުގެ ފަރާތުން ރައްޔިތުންގެ މަޖިލީހަށް ހުށަހެޅުމަށްޓަކައި، "ޤާނޫނު ނަންބަރު 22/2019 (ދިވެހިރާއްޖޭގެ ޖުމްހޫރިއްޔާގެ ޤާނޫނުއަސާސީއަށް 5 ވަނަ އިސްލާހު ގެނައުމުގެ ޤާނޫނު) އަށް ... ވަނަ އިސްލާހު ގެނައުމުގެ ބިލު" އެކުލަވާލާ، 28 މާޗް 2020 ވަނަ ދުވަހު ރައީސުލްޖުމްހޫރިއްޔާގެ އޮފީހަށް ފޮނުވުން.
5. ސަރުކާރުގެ ފަރާތުން ރައްޔިތުންގެ މަޖިލީހަށް ހުށަހެޅުމަށްޓަކައި، "ލޯކަލް ކައުންސިލްތަކުގެ އިންތިޚާބުގެ މުއްދަތު ބިލު 2020" އެކުލަވާލާ، 28 މާޗް 2020 ވަނަ ދުވަހު ރައީސުލްޖުމްހޫރިއްޔާގެ އޮފީހަށް ފޮނުވުން.
6. ކޯޓުތަކުން ހަވާލުކުރާ އަޑުއެހުންތަކަށް ހާޒިރުވުން. މިގޮތުން، ސަރުކާރު ބަންދުވެފައި އޮތް މުއްދަތުގައި މިހާތަނަށް، 19/19 (ކުޑަކުދިންގެ ޙައްޤުތައް ހިމާޔަތްކުރުމުގެ ޤާނޫނު) ގެ ދަށުން އަމުރު ހޯދުމަށް ފުލުހުން ކޯޓަށް ހުށަހެޅުން 9 މައްސަލައެއްގެ އަޑުއެހުން ފުލުހުން ކޯޓުގައި ބޭއްވި، އެ އަޑުއެހުންތަކަށް މިއޮފީހުގެ ވަކީލުން ހާޒިރުވި. އަދި ދައުލަތުން އެދުނު އަމުރުތައް ނެރުއްވައި، މި މައްސަލަތައް މުއްދަތުގައި ފުލުހުން ކޯޓުން ނިންމަވައިދެއްވި.
7. އ.ދ.ގެ "ސްޕެޝަލް ރެޕޯޓަރ އޮން ދަ އިޝޫ އޮފް ހިއުމަން ރައިޓްސް އޮބްލިގޭޝަންސް ރިލޭޓިންގ ޓު ދަ އެންޖޯއިމަންޓް އޮފް އަ ސޭފް، ކްލީން، ހެލްދީ އެންޑް ސަސްޓެއިނަބަލް އެންވަޔަރަންމަންޓް" އ.ދ.ގެ އާންމު މަޖިލީހުގެ 75 ވަނަ ބައްދަލުވުމުގައި ހުށަހެޅުއްވުމަށް ހަމަޖެހިފައިވާ ރިޕޯޓަށް ބޭނުންވާ މަޢުލޫމާތު އެއްކުރުމުގެ މަސައްކަތް ކުރުން.
8. އާންމު އުސޫލުންވެސް މަސައްކަތްކުރާ ގޮތަށް، ސަރުކާރުގެ އޮފީސްތަކުން ޗިޓް ނުވަތަ ރަސްމީ އީ-މެއިލް މެދުވެރިކޮށް ޤާނޫނީ މައްސަލަތަކާ ގުޅިގެން މި އޮފީހުން އަވަސްޖެހޭ ފިޔަވަޅު އެޅުން.

އެޓަރނީ ޖެނެރަލްގެ އޮފީސް
މާލެ، ދިވެހިރާއްޖެ

ކޮވިޑް-19 ބަލާއާ ގުޅިގެން އާންމު ސިއްޙަތުގެ ކުއްލި ނުރައްކަލުގެ ޙާލަތު އިއުލާންކޮށްފައިވާ މި ދަނޑިވަޅުގައި މުއައްސަސާގެ މަސްއޫލިއްޔަތުގެ ތެރޭގައި ހިމެނޭ މަސައްކަތްތައް ކުރިއަށް އޮތް ދުވަސްތަކުގައި ކުރިއަށް ގެންދިއުމަށް ރާވާފައިވާ ގޮތާއި މަސައްކަތް ހަރުދަނާކުރުމަށްޓަކައި އަޅާފައިވާ ފިޔަވަޅުތައް

1. ގަވަރންމަންޓް އީ-ފެޑަރ ޑޮކިއުމަންޓް ސިސްޓަމް (ޓީމްސް) ގޭގައި ތިބެގެން ބޭނުންކުރެވޭނެ އިންތިޒާމް ކަމާ ގުޅޭ މުވައްޒަފުންނަށް ހަމަޖައްސައި، އޮފީހަށް ޓީމްސް މެދުވެރިކޮށް ލިބޭ ޚިދުމަތް ކަމާގުޅޭ ޓެކްނިކަލް ފަރާތްތަކުގެ އިންތިޒާމް ވަނީ ހަމަޖެހިފައި. މިގޮތުން، ޓީމްސް މެދުވެރިކޮށް އޮފީހަށް ލިބޭ ޚިދުމަތް ބަލާ، ކަމާބެހޭ ޓެކްނިކަލް އީމެއިލް މެދުވެރިކޮށް ޚިދުމަތުން 2 މުވައްޒަފުންނާ ވަނީ ހަވާލުކުރެވިފައި.
2. ގޭގައި ތިބެގެން މަސައްކަތްކުރުމަށް ބޭނުންވާ އެންމެހައި ވަސީލަތްތަކާއި އެކްސެސްފަދަ އިންތިޒާމްތައް ކަމާބެހޭ މުވައްޒަފުންނަށް ހަމަޖައްސައި، އިލެކްޓްރޯނިކް ސޮއިކުރުން، ސިޓީ ފޮނުވުމުގެ އިންތިޒާމް ވަނީ ހަމަޖެހިފައި.
3. ޑިޖިޓަލްކޮށްގައި ކުރާ މަސައްކަތްތަކަށް މުވައްޒަފުންގެ ދުރުގައި ހިއްސާ ކުރުމަށްޓަކައި އޮފީހުގެ އީމެއިލް ސިސްޓަމް ބޭނުންކޮށް، އަދި ގިނަ ފަރާތްތަކުން އެކްސެސް ކުރަންޖެހޭ ޑޮކިއުމަންޓްތަކަށް ގޫގަލް ޑްރައިވް ހިއްސާ ކުރެވޭން އިންތިޒާމް ވަނީ ހަމަޖެހިފައި.
4. އޮފީހުގެ މަސައްކަތްތައް ވަނީ ސެކްޝަންތަކަކަށް ބަހާލެވިފައި. އަދި ސެކްޝަންތަކުގެ ތެރޭގައި މުއާމަލާތު ކުރުމަށް ވަކި ގްރޫޕްތައް ވަނީ ހެދިފައި. މި ގްރޫޕްތަކުގެ ވައިބަރާއި ޗެނަލް އާއި ޓެލެގްރާމް އޮފީސް ޗެނަލް އާއި މަސެންޖަރ ކުރުމަށް އިތުރު ގްރޫޕްތަކެއްވެސް ވަނީ ހެދިފައި. މި ގްރޫޕްތަކުގެ މެދުގައި އޮޑިއޯ އާއި ކޮންފަރެންސް ކޯލް ކުރުމަށް ބޭނުންކުރަނީ އިލެކްޓްރޯނިކް ވަސީލަތްތައް ކަމުގައިވާ ޒޫމްއާއި ވަޓްސްއަޕް، ސްކައިޕް އަދި ވައިބަރ ފަދަ ވަސީލަތްތަކެވެ. މީގެ އިތުރުން، މިފަދަ އިލެކްޓްރޯނިކް ވަސީލަތްތަކުން ބައްދަލު ކުރުމަށް ބޭނުންވާ ތަކެތިތައް ވަނީ މުވައްޒަފުންނަށް ދީފައި. އަދި ސިއްޙީ ހިފެހެއްޓުމަށް ކުރަންޖެހޭ އެހެނިހެން ކަންކަން ވަނީ އޮފީހުގެ އެޑްމިން ސެކްޝަނުގެ ފަރާތުން ހަމަޖައްސާފައި.
5. ކޯޓްތަކުގެ އަޑުއެހުންތައް ޑިޖިޓަލް ކުރުމުގެ އިންތިޒާމް ހަމަޖެއްސުމާއި، މިއޮފީހާއި ކޯޓްތަކާ ދެމެދު މުއާމަލާތު ކުރުމަށް ވީޑިއޯ ކޮންފަރެންސިންގ ސިސްޓަމެއް، ދިރާގު މެދުވެރިކޮށް ހަމަޖެއްސުމުގެ މަސައްކަތް ދަނީ ކުރަމުން.

---

7 އޭޕްރީލް 2020

Entry No: 1912
Date: 08.04.2020
Time: 14:24

بسم الله الرحمن الرحيم

މިނިސްޓްރީ އޮފް ފިނޭންސް
މާލެ
ދިވެހިރާއްޖެ

ނަންބަރު: 13-E/57/2020/36

ރައްޔިތުންގެ މަޖިލީހުގެ ރައީސް، ރައީސް މުޙައްމަދު ނަޝީދަށް،

ވުދުން ސަލާމަށްފަހު ދަންނަވަމެވެ.

ތިޔަ އިދާރާގެ ނަންބަރު 57-F/SM/13/2020/48 (6 އޭޕްރީލް 2020) ސިޓީ އަށް ހަވާލާދީ ދަންނަވަމެވެ.

ކޮވިޑް-19 ބަލާގެ ކުއްލި ނުރައްކަލުގެ ހާލަތާއި ގުޅިގެން މި މިނިސްޓްރީގެ މަސްއޫލިއްޔަތުތަކުގެ ތެރޭގައި ހިމެނޭ މަސައްކަތްތަކުގެ ތެރެއިން މިހާތަނަށް ކުރެވިފައިވާ މަސައްކަތްތަކާއި، ކުރިއަށްއޮތް ދުވަސްތަކުގައި މި މަސައްކަތްތައް ކުރިއަށް ގެންދިއުމަށް ރާވާފައިވާގޮތާއި އަދި މަސައްކަތްތައް ހަރުދަނާ ކުރުމަށް އަޅާފައިވާ ފިޔަވަޅުތަކުގެ މަޢުލޫމާތު އެކުލެވިފައިވާ ތަފްސީލް ލިސްޓެއް މިސިޓީއާއި އެކު ފޮނުވީމެވެ. އަދި މީގެ އިތުރުން، މި މިނިސްޓްރީއިން ތައްޔާރުކޮށް ވެބްސައިޓުގައި ޝާއިޢުކޮށްފައިވާ ނޯޓް ކޮރޯނާވައިރަސް (ކޮވިޑް-19) އާއި ގުޅިގެން އަޅަންޖެހޭ ފިޔަވަޅުތައް [illegible] އެކުލަވާލާފައިވާ ޕްލޭން ތިޔަ އިދާރާގެ މަޢުލޫމާތަށްޓަކައި ފޮނުވީމެވެ.

އިޙްތިރާމް ގަބޫލުކުރައްވާން އެދެމެވެ.
15 ޝަޢުބާން 1441
8 އޭޕްރީލް 2020

ޚާދިމުކުމް

އިބްރާހީމް އަމީރު
މިނިސްޓަރ އޮފް ފިނޭންސް

ރައްޔިތުންގެ މަޖިލީހުގެ އިދާރާ
މާލެ، ދިވެހިރާއްޖެ

މިނިސްޓްރީ އޮފް ފިނޭންސް

މާލެ، ދިވެހިރާއްޖެ

ނޮވެލް ކޮރޯނާވައިރަސް (ކޮވިޑް-19) އާއި ގުޅިގެން އަޅަންޖެހޭ ފިޔަވަޅުތައް އެޅުމަށް އެކުލަވާލާ ޕްލޭން

ފިހުރިސްތު

1. ތައާރަފު 2
2. ސަރުކާރުން ކަނޑައަޅާފައިވާ އެލަރޓް ލެވެލްތަކުގައި މިނިސްޓްރީން އަމަލުކުރާނެގޮތް 2
3. މިނިސްޓްރީގެ މަސައްކަތްތަކުގެ ތެރެއިން އިސްކަންދީގެން ހުއްޓުމެއްނެތި ކުރަންޖެހޭ ނާޒުކު (ކްރިޓިކަލް) މަސައްކަތްތައް 6
4. މުވައްޒަފެއްގެ ފަރާތުން ކޯވިޑް-19 އަށް ޝައްކުކުރެވޭ އަލާމާތްތައް ފެނިއްޖެނަމަ އަމަލުކުރާނެގޮތް 7
5. މުވައްޒަފަކު ކޯވިޑް-19 އަށް ޕޮޒިޓިވް ވެއްޖެނަމަ އަމަލުކުރާނެގޮތް 8
6. މުވައްޒަފުންނަށް ޗުއްޓީ ހަމަޖެއްސައިދިނުން 9
7. ފްލޫ ސެންޓަރ އަދި ޓާސްކްފޯސް ގެ ޒިންމާތައް 10
8. މުވައްޒަފުންގެ ޒިންމާތައް 11
9. ރަސްމީ މުއާމަލާތްތަކާއި ލިޔުންތައް ބަލައިގަތުން 12
10. ޙާލަތަށް ރިޢާޔަތްކުރަން އެންމެ މަދު މުވައްޒަފުން ބޭނުންކޮށްގެން ޚިދުމަތް ދިނުން. 12
.11 އެނެކްސްތައް 13

1. ތަޢާރަފު

ދުނިޔޭގައި ހަލުވި ދުވެއްޔެއްގައި މިވަގުތު ފެތުރެމުންދާ ނޫވެލް ކޮރޯނާ ވައިރަސް (ކޮވިޑް-19) ބަލިމަޖީން ފެނިފައިވާތީ، މިނިސްޓްރީން އާންމު ރައްޔިތުންނަށް ފޯރުކޮށްދެމުންދާ ޚިދުމަތްތައް ހުއްޓުމެއްނެތި ފޯރު ކޮށްދިނުމުގެ ނިޒާމެއް ގާއިމު ކުރަންޖެހެއެވެ. އަދި މިނިސްޓްރީގެ މުވައްޒަފުންގެ ތެރެއިން މި ވައިރަހަށް ޝައްކުކުރެވޭ އަލާމާތްތައް ފެނިއްޖެނަމަ ނުވަތަ މުވައްޒަފަކު މި ވައިރަހަށް ޕޮޒިޓިވް ވެއްޖެނަމަ އަމަލުކުރާނެ ގޮތް ކަނޑައެޅިފައި އޮންނަންވާނެއެވެ. އެހެންކަމުން، މި ޕްރޮސީޖަރ ކޮވިޑް-19 އާއި ގުޅިގެން މިނިސްޓްރީގެ މަސައްކަތްތައް ހުއްޓުމެއްނެތި ކުރިއަށް ގެންދިއުމުގައި އަމަލުކުރަންޖެހޭ ފިޔަވަޅުތައް އެޅުމާއި އިންތިޒާމު ކުރަންޖެހޭ ކަންކަން އިންތިޒާމުކުރުމަށް ރޭވިފައިވާ ގޮތް ބަޔާންކުރާ ޕްރޮސީޖަރެވެ. އަދި މިނިސްޓްރީގެ މުވައްޒަފުންގެ ތެރެއިން މި ވައިރަހަށް ޝައްކުކުރެވޭ ކޭހެއް ފެނިއްޖެނަމަ ނުވަތަ މި ވައިރަހަށް ޕޮޒިޓިވް ވެއްޖެނަމަ އަމަލުކުރާނެ ގޮތް މި ޕްރޮސީޖަރގައި ހިމެނިފައިވާނެއެވެ.

މިގޮތުން މި ޕްރޮސީޖަރގައި ސަރުކާރުން ކޮވިޑް-19 އާއި ގުޅިގެން ކަނޑައަޅާފައިވާ އުސޫލާ ފުށުނާރާގޮތަށް މިނިސްޓްރީން ކަން ކުރަންވީގޮތް ހިމެނިފައިވާނެއެވެ.

2. ސަރުކާރުން ކަނޑައަޅާފައިވާ އެލަރޓް ލެވެލްތަކުގައި މިނިސްޓްރީން އަމަލުކުރާނެގޮތް

2.1 އެލަރޓް ލެވެލް 1 - ހުދު

#	ތަފްސީލު	ހަވާލުކުރެވިފައިވާ ފަރާތް
1	ރާއްޖެއިން ބޭރުގައި ބާއްވާ އިންޓަރނޭޝަނަލް ބައްދަލުވުންތަކަށް މުވައްޒަފުން ފޮނުވުން ހުއްޓާލުން. އަދި މުވައްޒަފުން ބައިވެރިވާ އިންޓަރނޭޝަނަލް ބައްދަލުވުންތަކުގައި މުވައްޒަފުން ބައިވެރިވާނަމަ ކުރާ ފަރާތްތަކަށް އެންގުން	ސީނިއަރ މެނޭޖްމަންޓް/އެޗް.އާރް.އެމް ސެކްޝަން
2	މުވައްޒަފުން ކޮވިޑް 19 އަށް އަހުލުވެރިކުރުވުމަށް މިނިސްޓްރީގެ އެކިއެކި ތަންތަނުގައި އަދި ދޮރުތަކުގައި ޕޯސްޓަރު ހަރުކުރުން	އެޑްމިނިސްޓްރޭޝަން ސެކްޝަން

(މި އެލަރޓް ލެވެލްގައި އަމަލުކުރަންޖެހޭ ފިޔަވަޅުތަކާއި ކަންކަން އެނެކްސް 1 ގައި ހިމެނިފައި)

2.2 އެލަރޓް ލެވެލް 2 - ރިނދު

#	ތަފްސީލު	ހަވާލުކުރެވިފައިވާ ފަރާތް
1	މިނިސްޓްރީގެ މުވައްޒަފުން ބޭނުން ކުރުމަށް ހޭންޑް ސެނިޓައިޒަރ ފޯރުކޮށްދިނުން. މިގޮތުން މިނިސްޓްރީގެ ހުރިހާ ފަންގިފިލާއެއްގައި އަދި ސައިން-އިން ފޮތާއި ބަހައްޓާފައިވާ ދޮށުން ހުންނަ ސަރަހައްދުގައި ހޭންޑް	އެޑްމިނިސްޓްރޭޝަން ސެކްޝަން

	ސެނިޓައިޒަރ ފުޅި ބެހެއްޓުން އަދި ގަވާއިދުން ސެނިޓައިޒަރ ފުޅިތަކަށް ރިފިލް ކުރުން	
2	މިނިސްޓްރީގެ ދޮރުތަކާއި އާންމުކޮށް މީހުން ބޭނުންކުރާ އެންމެހާ ތަންތަނާއި ތަކެތި އަދި ފާޚާނާތައް ކޮންމެ 2 ގަޑިއިރަކުން "ޑިސްއިންފެކްޓް" ކުރުން. (މުވައްޒަފުން ބޭނުންކުރާ މޭޒާއި ގޮނޑި އަދި ދޮރުތަކުގެ އަތްގަނޑު ފަދަ ތަންތަން)	އެޑްމިނިސްޓްރޭޓިވް ސެކްޝަން
4	މިނިސްޓްރީގެ ރިސެޕްޝަނުގައި މަސައްކަތް ކުރާ މުވައްޒަފުންނަށް ހޭންޑް ސެނިޓައިޒަރ، މާސްކް އަދި އަތްގި ފޯރުކޮށްދިނުން	އެޑްމިނިސްޓްރޭޓިވް ސެކްޝަން
5	މަސައްކަތު މުވައްޒަފުންނާއި އޮފީސް ސާފުކުރާ ފަރާތްތަކަށް އަތްގިއާއި މާސްކް ފޯރުކޮށްދީ އެ ބޭނުންކުރުމަށް އަންގުން	އެޑްމިނިސްޓްރޭޓިވް ސެކްޝަން
6	ވައިރަސް މުވައްޒަފުން އަހުލުވެރިކުރުވުމަށް ކަމާބެހޭ ފަރާތްތަކުން [illegible] މަޢުލޫމާތު ފޯރު ކޮށްދިނުން	އެޑްމިނިސްޓްރޭޓިވް ސެކްޝަން/އެޗް.އާރު.އެމް ސެކްޝަން
7	ރޯގާޖެހި ހުން އަންނަ އަލާމާތްތައް ފެންނަ މުވައްޒަފުން އޮފީހަށް ނައުމަށް ނަސޭހަތްތެރިވުން	އެޗް.އާރު.އެމް ސެކްޝަން
8	ވައިރަހުގެ ސަބަބުން އޮފީހަށް މުވައްޒަފުންނަށް ނާދެވޭ ހާލަތްތަކުގައި މިނިސްޓްރީގެ މަސައްކަތް ކުރިއަށް ގެންދިއުމަށް އަޅަންޖެހޭ ފިޔަވަޅުތައް އެޅުމަށް ބޭނުންވާ ވަސީލަތްތައް ހޯދުން. މިގޮތުން މުވައްޒަފުން ގެއިގައި މަސައްކަތް ކުރަންޖެހިއްޖެ ހާލަތެއްގައި ބޭނުންކުރާނެ އާލާތްތަކާއި، ލެޕްޓޮޕް މިނިސްޓްރީގައި ބޭނުންކުރާ ސޮފްޓްވެއަރތަކަށް އެކްސެސް ދެވޭނެ ގޮތް ދެނެގަނެ އެކަމަށް ބޭނުންވާ ތަކެތި ހޯދުން	އެޑްމިނިސްޓްރޭޓިވް ސެކްޝަން/އައި.ސީ.ޓީ ސެކްޝަން
9	ވައިރަހާއި ގުޅިގެން ކޮންމެ ޑިޕާޓްމަންޓަކުން އެ ޑިޕާޓްމަންޓްއެއްގެ މަސައްކަތްތަކުގެ މައްޗަށް [illegible] [illegible] [illegible]. މިގޮތުން މި [illegible] އެ ޑިޕާޓްމަންޓަކުން ހުއްޓަސް ކުރިއަށްގެންދާ މަސައްކަތްތަކުގެ ތަރުތީބު އެމަރޖެންސީގައި ނުވަތަ [illegible] ([illegible]) [illegible] ހާލަތުގައި އެންމެ މުހިންމު ކަންތައްތަކާއި އަދި ހުއްޓުމެއްނެތި ކުރިއަށް ގެންދަންޖެހޭފަދަ ކަންކަން ފާހަގަ ކުރުން	ހުރިހާ ޑިޕާޓްމަންޓްތައް/ސެކްޝަންތައް
10	ފްލޫ [illegible] އަދި ބޭސްކޮޅު [illegible] ހަމަޖެއްސުން އަދި [illegible] [illegible] މުވައްޒަފުންގެ ފަރާތުން ވައިރަހުގެ އަލާމާތް ފެނިއްޖެ ހާލަތެއްގައި އެޗް.ޕީ.އޭގެ [illegible] [illegible] އެ މުވައްޒަފުން އެކަހެރި ކުރުމަށް ކޮޓަރިއެއް (އައިސޮލޭޝަން ރޫމް) ހަމަޖެއްސުން	އެޑްމިނިސްޓްރޭޓިވް ސެކްޝަން/އެޗް.އާރު.އެމް ސެކްޝަން
11	ފްލޫ [illegible] އަދި ބޭސްކޮޅު [illegible] ބޭނުންވާ ތަކެތި ހޯދުން	އެޑްމިނިސްޓްރޭޓިވް ސެކްޝަން

12	ކޮންމެ ޑިޕާޓްމަންޓަކުން/ސެކްޝަނަކުން ފޯކަލް ޕޮއިންޓެއް ހަމަޖެއްސުން އަދި ފޯކަލް ޕޮއިންޓުންގެ ގޮތުގައި ހަމަޖެއްސޭ މުވައްޒަފުންގެ ޒިންމާ އަންގުން	ހުރިހާ ޑިޕާޓްމަންޓްތަކެއް
13	ސިވިލް ސަރވިސް ކޮމިޝަނުގެ ނަންބަރު 2020/15 ސަރކިއުލަރގައިވާ ގޮތުގެ މަތިން ޗުއްޓީ ހަމަޖެއްސައިދޭންޖެހޭ މުވައްޒަފުން ފާހަގަކޮށް އެ މުވައްޒަފުންނަށް ޗުއްޓީ ހަމަޖެއްސައިދިނުމުގެ ގޮތުން މިނިސްޓްރީގެ މުވައްޒަފުންގެ ތެރެއިން ހިތުގެ ބައްޔާއި، ފުއްޕާމޭގެ ބައްޔާއި، ކެންސަރު ބައްޔާއި، ހަކުރު ބައްޔާއި، ލޭ މައްޗަށްދިއުން ފަދަ ބަލިތަކެއް ހުރި މުވައްޒަފުންނާއި މާބަނޑު މުވައްޒަފުންނާއި އަދި 55 އަހަރުން މަތީގެ މުވައްޒަފުންގެ ލިސްޓު އެކުލަވާލުން	އެޗް.އާރު.އެމް ސެކްޝަން
14	މިނިސްޓްރީގެ ގިނަ މުވައްޒަފުން ބައިވެރިކޮށްގެން ބޭއްވޭ އެންމެހާ ތަމްރީނުތަކާއި ބައްދަލުވުންތައް ބޭއްވުން ހުއްޓާލުން. އަދި ބައްދަލުވުންތައް ޓެލިފޯން ކޮންފަރެންސް ނުވަތަ ވީޑިއޯ ކޮންފަރެންސިންގ ބޭއްވުމުގެ ހަމަޖެއްސުން	ހުރިހާ ޑިޕާޓްމަންޓްތަކެއް
15	މިނިސްޓްރީގެ މުވައްޒަފުންގެ ތެރެއިން މާބަނޑު މުވައްޒަފުންނަށް ޚާއްސަ ޗުއްޓީ ހަމަޖެއްސައި ދިނުން	އެޗް.އާރު.އެމް ސެކްޝަން

(މި އެލަރޓް ލެވެލްގައި އަޅަންޖެހޭ ފިޔަވަޅުތަކުގެ އިތުރުން ކުރަންޖެހޭ ކަންކަން އެނެކްސް 1 ގައި ހިމެނިފައި)

2.3 އެލަރޓް ލެވެލް 3 – އޮރެންޖް

#	ތަފްސީލް	ހަވާލުކޮށްފައިވާ ފަރާތް
1	މިނިސްޓްރީގެ މުވައްޒަފުންގެ ތެރެއިން ހިތުގެ ބައްޔާއި، ފުއްޕާމޭގެ ބައްޔާއި، ކެންސަރު ބައްޔާއި، ހަކުރު ބައްޔާއި، ލޭ މައްޗަށްދިއުން ފަދަ ބަލިތަކެއް ހުރި މުވައްޒަފުންނާއި މާބަނޑު މުވައްޒަފުންނާއި އަދި 55 އަހަރުން މަތީގެ މުވައްޒަފުންނަށް ސިވިލް ސަރވިސް ކޮމިޝަނުގެ ނަންބަރު 2020/15 ސަރކިއުލަރގައިވާ ގޮތުގެ މަތިން ޗުއްޓީ ހަމަޖެއްސައި ދިނުން	އެޗް.އާރު.އެމް ސެކްޝަން
2	ކޮވިޑް-19 އަށް ޝައްކުކުރެވޭ އެއްވެސް އަލާމާތެއް ހުރިނަމަ އޮފީހަށް ނައިސް ގޭގައި މަޑުކުރަން މުވައްޒަފުންނަށް އަންގުން	އެޗް.އާރު.އެމް ސެކްޝަން
3	މުވައްޒަފަކު އޮފީހަށް ހާޒިރުވާ އެ މުވައްޒަފެއްގެ ހޫނުމިން ބަލައިގެން ޝައްކު ކުރެވޭ އެއްވެސް އަލާމާތެއް ފެނިއްޖެނަމަ، ފޯކަލް ޕޮއިންޓް އަށް ރިޕޯޓު ކުރުން	ހުރިހާ ޑިޕާޓްމަންޓްތަކެއް
4	އެކަހެރި ކުރެވޭ މުވައްޒަފުންނާއި އަދި ގޭގައި މަޑުކުރަން އެންގޭ މުވައްޒަފުން ކޮންނަ އުސޫލުން ޗުއްޓީ ހަމަޖެއްސައި ދިނުން	އެޗް.އާރު.އެމް ސެކްޝަން
5	ބަލީގެ އަލާމާތްތައް ފެނިގެން އެކަހެރި ކުރެވޭ މުވައްޒަފެއް [illegible] ފާހަގަ ވެއްޖެނަމަ، އެ މުވައްޒަފަކާ ކޮންޓެކްޓް ވެފައިވާ މުވައްޒަފުން ދެނެގަތުން އެޗް.ޕީ.އޭ	ހުރިހާ ޑިޕާޓްމަންޓް/ޓާސްކްފޯސް

	އަށް ރިޕޯޓުކުރުމާއި އެޗް.ޕީ.އޭ (1676) ގެ ލަފާގެ މަތިން އެ މުވައްޒަފުންނާމެދު އަމަލު ކުރުން	
6	ގޭގައި މަޑުކުރަން އެންގޭ މުވައްޒަފުންނަށް ގޭގައި މަސައްކަތްކުރެވޭނެ ގޮތް ހަމަޖެއްސައިދިނުން	އެޗް.އާރް.އެމް ސެކްޝަން/އެޑްމިން/އައި.ސީ.ޓީ
7	އެކި ކަންތައްތަކަށް ހުއްދަ ދޭންޖެހޭ މަޤާމުތަކުގައި ތިބޭ މުވައްޒަފެއް ގޭގައި މަޑުކުރަން އެންގިއްޖެނަމަ ނުވަތަ އެކަހެރި ކުރުވިއްޖެނަމަ އެ ހުއްދަ ދިނުމަށް ގޮތެއް ކަނޑައެޅުން	ޕޮލިސީ ލެވެލް ބޭފުޅުން (މިނިސްޓަރ/ޕީ.އެސް)

(މި އެލާޓް ލެވެލްގައި އަޅަންޖެހޭ ފިޔަވަޅުތައް އެޅުމަށް ކުރަންޖެހޭ ކަންކަން އެނެކްސް 1 ގައި ހިމެނިފައި)

2.4 އެލާޓް ލެވެލް 4 – ރެޑް

#	ތަފްސީލު	ހަވާލުކޮށްފައިވާ ފަރާތް
1	އޮފީހުން ކޮންމެހެން ދޭންޖެހޭ ހިދުމަތްތައް ނޫން އެހެނިހެން ކަންކަން ހުއްޓުމަކަށް ގެނައުން	ޕޮލިސީ ލެވެލްއިން ނިންމުން
2	މި ލެވެލްގައި އޮފީސްތައް ބަންދުކުރުމަށް ސަރުކާރުން ނިންމައިފިނަމަ، ޑިޕާޓްމަންޓްތަކުގެ ވަކިވަކި ޕްރޮސެސްގައިވާ ގޮތުގެ މަތިން މިނިސްޓްރީން ހުއްދަ ނުލިބޭން ހިދުމަތްތައް ދިނުމަށް ގޭގައި ތިބެގެން މަސައްކަތް ކުރުން	ހުރިހާ ޑިޕާޓްމަންޓްތައް
3	އޮފީހަށް ކޮންމެހެން މުވައްޒަފެއް ނުކުން ޖެހިއްޖެ ހާލަތެއްގައި އެ މުވައްޒަފުކަން ސަލާމަތީ ވަސީލަތްތައް ދިނުން (ގައުން ހެދުމާއި، މާސްކް އަދި އަތްއުރަ ތަކެތި)	[illegible]
4	މިހާލަތުގައި މުވައްޒަފެއް އެކަހެރި ކުރުމުގެ ސަރަޙައްދު އެ މުވައްޒަފަކާ ހަވާލު ކުރެވިފައިވާ މަސައްކަތް ނުކުރެވިއްޖެ ހާލަތެއްގައި [illegible]، ބަދަލު މުވައްޒަފަކަށް އެ މަސައްކަތް ހަވާލުކުރުން	[illegible]
5	މިހާލަތުގައި ނިންމަންޖެހޭ ނިންމުންތައް އީމެއިލް މެދުވެރިކޮށް ނިންމުން	ހުރިހާ ވެރިން އަދި މުވައްޒަފުން
6	މިހާލަތުގައި ކޮންމެހެން ބާއްވަންޖެހޭ ބައްދަލުވުންތައް އިލެކްޓްރޯނިކް ނިޒާމުގެ [illegible] ބޭއްވުން	ހުރިހާ ވެރިން އަދި މުވައްޒަފުން

(މި އެލާޓް ލެވެލްގައި އަޅަންޖެހޭ ފިޔަވަޅުތައް އެޅުމަށް ކުރަންޖެހޭ ކަންކަން އެނެކްސް 1 ގައި ހިމެނިފައި)

3. މިނިސްޓްރީގެ މަސައްކަތްތަކުގެ ތެރެއިން އިސްކަންދީގެން ހުއްޓުމެއްނެތި ކުރަންޖެހޭ ޙާލަތު (ކުރިޔަށް) މަސައްކަތްތައް

#	މަސައްކަތް	ޑިޕާޓްމަންޓް/ސެކްޝަން	ޒިންމާވާ ފަރާތް	މޯބައިލް ނަންބަރު
1	ބަޖެޓް ރިލީޒް ކުރުން (އެނެކްސް 2)	ފިސްކަލް އެފެއާޒް ޑިޕާޓްމަންޓް	އަޙްމަދު ސަރުވަޝް އާދަމް	9862468
2	ޕޭމަންޓްތައް ޕްރޮސެސް ކުރުން (އެނެކްސް 3)	ޓްރެޜަރީ އެންޑް ޕަބްލިކް އެކައުންޓްސް ޑިޕާޓްމަންޓް	ހައްވާ ސަފްނާ	7979494
3	ދައުލަތުގެ މުވައްޒަފުންގެ މުސާރަ ދިނުން (އެނެކްސް 4)	ޓްރެޜަރީ އެންޑް ޕަބްލިކް އެކައުންޓްސް ޑިޕާޓްމަންޓް	ހައްވާ ސަފްނާ	7979494
4	ޑެޓް ސަރވިސް ޕޭމަންޓްތައް ހެދުން (އެނެކްސް 5)	ރިސޯސް މޮބިލައިޒޭޝަން އެންޑް ޑެޓް މެނޭޖްމަންޓް ޑިޕާޓްމަންޓް	މަރްޔަމް އަބްދުއްނާސިރު	7987899
5	ބަޖެޓް ފައިނޭންސިންގ (އެނެކްސް 5)	ރިސޯސް މޮބިލައިޒޭޝަން އެންޑް ޑެޓް މެނޭޖްމަންޓް ޑިޕާޓްމަންޓް	މަރްޔަމް އަބްދުއްނާސިރު	7987899
6	ދައުލަތުގެ ހިއްސާ އޮންނަ ކުންފުނިތަކަށް ދޫކުރަންޖެހޭ ފައިސާ ދޫކުރުން (އެނެކްސް 6)	ޕީ.ސީ.ބީ ސެކްރެޓޭރިއަޓް/ފައިނޭންސް އެންޑް އެކައުންޓްސް ސެކްޝަން	އަޙްމަދު ސިރާޖް	9995251
7	ނެޝަނަލް ޓެންޑަރ (އެނެކްސް 7)	ނެޝަނަލް ޓެންޑަރ	ފާތިމަތު ރިޝްފާ އަޙްމަދު	7852999
8	ޕްރޮކިއުމަންޓް/ އެޑްމިން / އެޗްއާރ / ސަޕޯޓް ފަންކްޝަން (އެނެކްސް 8)	ކޯޕަރޭޓް އެފެއާޒް ޑިޕާޓްމަންޓް	ޢާއިޝަތު ފަޒްލާ	7999707
9	އޮފީހުގެ ބަޖެޓް / ސަޕޯޓް ފަންކްޝަން (އެނެކްސް 9)	ފައިނޭންސް އެންޑް އެކައުންޓްސް / ކޯޕަރޭޓް އެފެއާޒް ޑިޕާޓްމަންޓް	ޢަބްދުﷲ ޢަލީ	7777260

4. މުވައްޒަފެއްގެ ފަރާތުން ކޮވިޑް-19 އަށް ޝައްކުކުރެވޭ އަލާމާތެއް ފެނިއްޖެނަމަ އަމަލުކުރާނެގޮތް

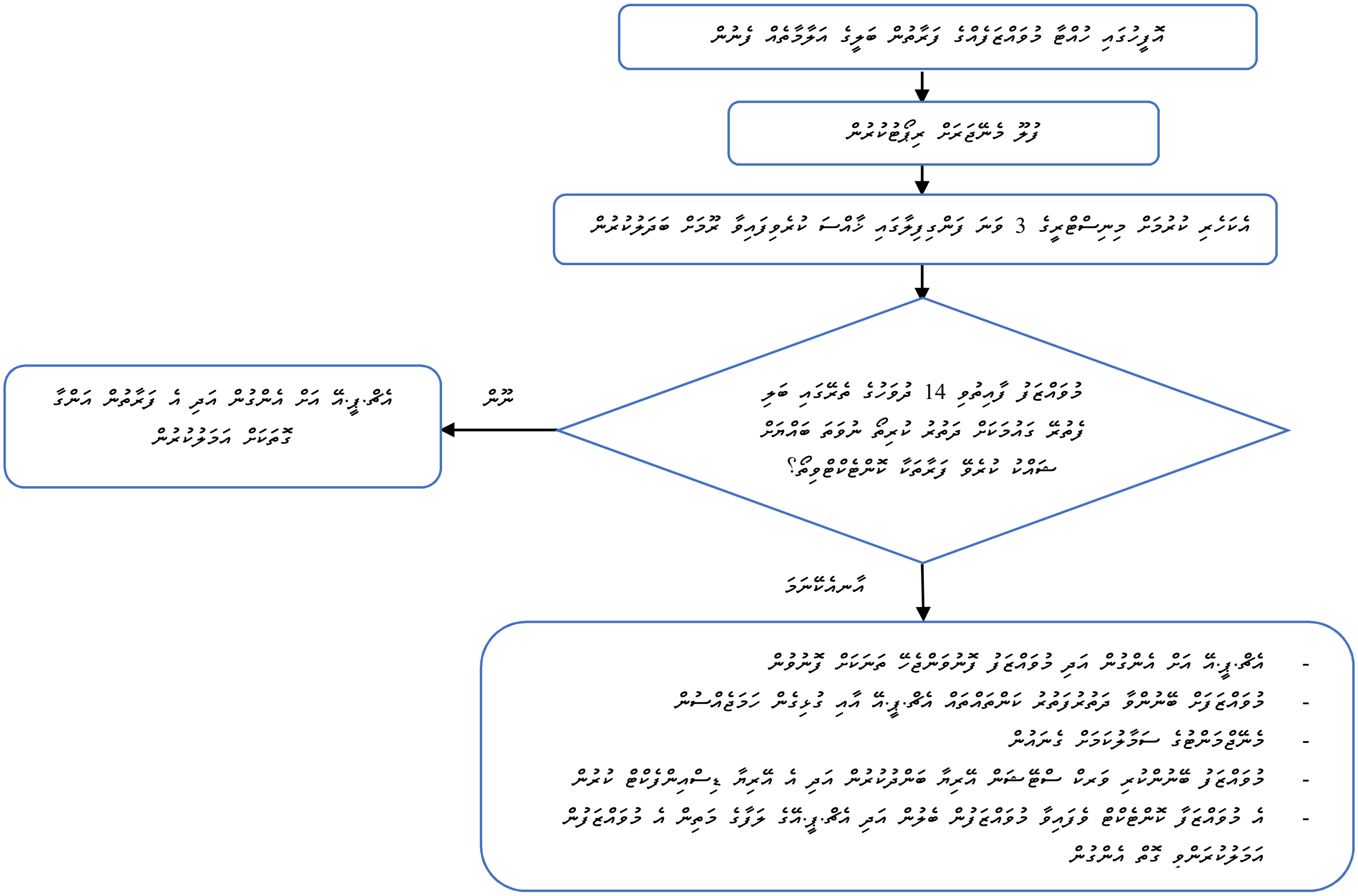

އޮފީހުގައި ހުއްޓާ މުވައްޒަފެއްގެ ފަރާތުން ބަލިގެ އަލާމާތެއް ފެނުން

ފްލޫ ޑޮކްޓަރަށް ރިޕޯޓުކުރުން

އެކަހެރި ކުރުމަށް މިނިސްޓްރީގެ 3 ވަނަ ފަންގިފިލާގައި ހާއްސަ ކުރެވިފައިވާ ކޮޓަރަށް ބަދަލުކުރުން

މުވައްޒަފު ފާއިތުވި 14 ދުވަހުގެ ތެރޭގައި ބަލި
ފެތުރޭ ގައުމަކަށް ދަތުރު ކުރިތޯ ނުވަތަ ބައްޔަށް
ޝައްކު ކުރެވޭ ފަރާތަކާ ކޮންޓެކްޓްވިތޯ؟

ނޫން

އެޗް.ޕީ.އޭ އަށް އެންގުން އަދި އެ ފަރާތުން އަންގާ
ގޮތަކަށް އަމަލުކުރުން

އާނއެކޭނަމަ

- އެޗް.ޕީ.އޭ އަށް އެންގުން އަދި މުވައްޒަފު ކޮރަންޓީން ތަނަކަށް ފޮނުވުން
- މުވައްޒަފަށް ބޭނުންވާ ދަތުރުފަތުރު ކަންތައްތައް އެޗް.ޕީ.އޭ އާއި ގުޅިގެން ހަމަޖެއްސުން
- ޑިޕާޓްމަންޓުގެ ސަފާކުރަމުން ގެނައުން
- މުވައްޒަފު ބޭނުންކުރި ވަރކް ސްޓޭޝަން އޭރިއާ ބަންދުކުރުން އަދި އެ އޭރިއާ ޑިސްއިންފެކްޓް ކުރުން
- އެ މުވައްޒަފާ ކޮންޓެކްޓް ވެފައިވާ މުވައްޒަފުން ބެލުން އަދި އެޗް.ޕީ.އޭގެ ލަފާގެ މަތިން އެ މުވައްޒަފުން އަމަލުކުރަންވީ ގޮތް އެންގުން

5. މުވައްޒަފެއް ކޮވިޑް-19 އަށް ޕޮޒިޓިވް ވެއްޖެނަމަ އަމަލުކުރާނެގޮތް

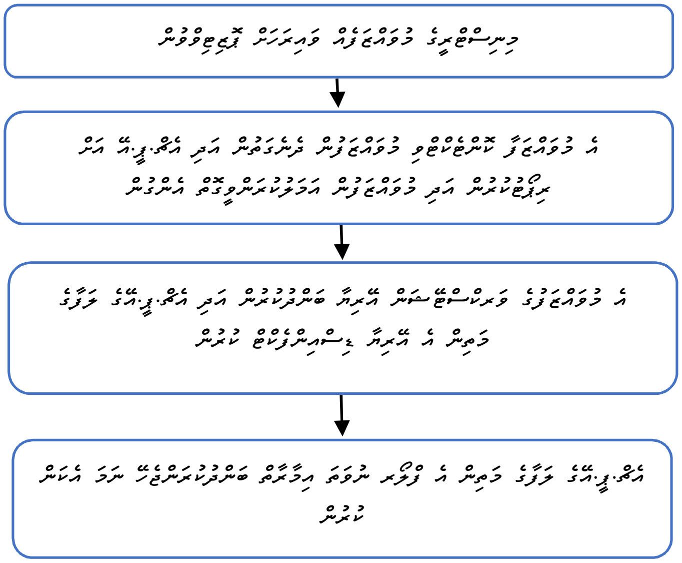

މިނިސްޓްރީގެ މުވައްޒަފެއް ވައިރަސް ޕޮޒިޓިވްވުން

އެ މުވައްޒަފާ ކޮންޓެކްޓްވި މުވައްޒަފުން ދެނެގަތުން އަދި އެޗް.ޕީ.އޭ އަށް ރިޕޯޓުކުރުން އަދި މުވައްޒަފުން އަމަލުކުރަންވީގޮތް އެންގުން

އެ މުވައްޒަފުގެ ވަރކްސްޓޭޝަން އޭރިއާ ބަންދުކުރުން އަދި އެޗް.ޕީ.އޭގެ ލަފާގެ މަތިން އެ އޭރިއާ ޑިސްއިންފެކްޓް ކުރުން

އެޗް.ޕީ.އޭގެ ލަފާގެ މަތިން އެ ފްލޯރ ނުވަތަ އިމާރާތް ބަންދުކުރަންޖެހޭ ނަމަ އެކަން ކުރުން

6. މުވައްޒަފުންނަށް ޗުއްޓީ ހަމަޖައްސައިދިނުން

6.1 ސިވިލް ސަރވިސް ކޮމިޝަނުން އާންމު ކޮށްފައިވާ ނަންބަރު 2020/15 ސަރކިއުލަރގައިވާ ގޮތުގެ މަތިން މުވައްޒަފުންނަށް ހަމަޖައްސައިދޭންޖެހޭ ޗުއްޓީތައް ހަމަޖެއްސުން

6.2 މުވައްޒަފެއްގެ ބަލި ހާލަތު ހުރި ގޮތުން އޮފީހުގެ މަސައްކަތަށް ނުކުތުން ރަނގަޅުނޫން ކަމަށް ޕަރމަނަންޓް ސެކްރެޓަރީ ކަނޑައަޅާ މުވައްޒަފުންނަށް ޗުއްޓީ ހަމަޖައްސައި ދިނުން

6.3 މުވައްޒަފުންގެ ތެރެއިން 55 އަހަރުވެފައިވާ މުވައްޒަފުންނަށް ޕަރމަނަންޓް ސެކްރެޓަރީގެ ހުއްދައިގެ ދަށުން ޚާއްސަ ޗުއްޓީ ހަމަޖައްސައިދިނުން

6.4 މުވައްޒަފުންގެ ތެރެއިން މާބަނޑު މުވައްޒަފުންނަށް ޕަރމަނަންޓް ސެކްރެޓަރީގެ ހުއްދައިގެ ދަށުން ޚާއްސަ ޗުއްޓީ ހަމަޖައްސައިދިނުން

6.5 މުވައްޒަފަކު ވައިރަހަށް ޝައްކު ކުރެވިގެން ނުވަތަ ވައިރަހަށް ޕޮޒިޓިވް ވެއްޖެނަމަ، ޚާއްސަ ޗުއްޓީ ހަމަޖައްސަވައި ދެއްވުމަށް އެދި އީމެއިލް މެދުވެރިކޮށް ހިއުމަން ރިސޯސް ސެކްޝަނަށް ހުށަހެޅުން. މިގޮތަށް ހުށަހަޅާއިރު ކަމާބެހޭ އިދާރާގެ ލިޔުމެއް ލިބިފައިވާނަމަ، އެ ލިޔުން މެއިލްއާއިއެކު ފޮނުވުން

6.6 ހިއުމަން ރިސޯސް ސެކްޝަނުން މުވައްޒަފުގެ ޗުއްޓީ ހަމަޖައްސައިދިނުމަށްފަހު، ޗުއްޓީ ހަމަޖެހިފައިވާކަން އީމެއިލް މެދުވެރިކޮށް އެ މުވައްޒަފަކަށް އަންގުން

6.7 މުވައްޒަފުގެ ރެކޯޑް ބެލެހެއްޓުމަށް ބޭނުންކުރާ ސިސްޓަމުން މުވައްޒަފުގެ ޗުއްޓީ އަޕްޑޭޓް ކުރުން

7. ފުލޫ މެނޭޖަރ އަދި ޓާސްކްފޯސް ގެ ޒިންމާތައް

7.1 އެއްވެސް މުވައްޒަފެއްގެ ފަރާތުން [illegible] [illegible] އަލާމާތެއް ފެނިއްޖެނަމަ، މިނިސްޓްރީގެ 3 ވަނަ ފަންގިފިލާގައި ޚާއްސަ [illegible] ކޮޓަރީގައި މުވައްޒަފު އެކަހެރިކުރަން އެޗް.އާރް އަށް އެންގުން

7.2 އެޗް.އާރް ގެ ލަފާގެ މަތިން މުވައްޒަފުން ބަދަލުކުރުމަށް [illegible] [illegible] ބޭނުންވާ ދަތުރުފަތުރު ހަމަޖެއްސުން

7.3 ބަލީގެ އަލާމާތް ފެނިގެން އެކަހެރި ކުރެވޭ މުވައްޒަފުންގެ ވަރކް ސްޓޭޝަން [illegible] އަދި އެ [illegible] އެއްކޮށް ޑިސްއިންފެކްޓް ކުރުން

7.4 އަދި އެ ވަރކް ސްޓޭޝަނާއި 3 ދުވަސް ކައިރީގައިވާ މުވައްޒަފުންނަށް އެހެން ވަރކް ސްޓޭޝަނެއް ހަމަޖެއްސުން އަދި އެޗް.އާރުގެ ލަފާގެ މަތިން އެ ފްލޯރ ބަންދު ކުރަންޖެހޭނަމަ ބަންދު ކުރުން

7.5 ވައިރަހާއި ގުޅޭގޮތުން ކަމާބެހޭ އިދާރާތަކުން އާންމުކުރާ މަޢުލޫމާތު މުވައްޒަފުންނާއި ހިއްސާކުރުން

7.6 މިނިސްޓްރީގެ މުވައްޒަފެއް [illegible] ޕޮޒިޓިވް ވެއްޖެނަމަ، އެ މުވައްޒަފަކާއި ކޮންޓެކްޓުވި މުވައްޒަފުން ދެނެގަނެ އެޗް.އާރުގެ ލަފާގެ މަތިން އެ މުވައްޒަފުން އަމަލުކުރަންވީގޮތް އެންގުން

7.7 ވައިރަހުން ސަލާމަތްވުމަށް ކުރަންޖެހޭ ކަންކަން މުވައްޒަފުންނަށް އަންގައި ދިނުން

1. [illegible] މައުލޫމާތު ރަސްމީ އިދާރާތަކުން ދޭ އިރުޝާދުތަކާއި އަޑުއަހަމުން ދިއުން
2. ސައިބޯނި ޖަހައިގެން ގިނަގިނައިން އަތްދޮވުން، އަދި ހޭންޑް ސެނިޓައިޒަރ ބޭނުންކުރުން
3. [illegible] އަދި ކެއްސާ ކިނބިހިއުންފަދަ ކަމެއް ހުރިނަމަ ގޭގައި މަޑުކުރުމާއި [illegible]
4. ކެއްސާ ކިނބިހޭއިރު [illegible] [illegible] ނުވަތަ ޓިޝޫއަކުން [illegible] [illegible] ނިވާކުރުން، އަދި ބޭނުންކޮށްފައިވާ ޓިޝޫ ވަގުތުން ޑަސްޓްބިނަށްއެއްލާލުމަށްފަހު ސައިބޯނި ޖަހައިގެން އަތްދޮވުން
5. ކޮންފަރެންސް [illegible] [illegible] [illegible] [illegible] [illegible] [illegible]

7.8 [illegible] ސައިޓުގެ [illegible] [illegible] [illegible] [illegible] ގޮތުގެ ޕްލޭނެއް ހަދާލުން

7.9 މިނިސްޓްރީގެ [illegible] އާންމު [illegible] [illegible] [illegible] [illegible] [illegible] [illegible] [illegible]

7.10 [illegible] [illegible] [illegible] [illegible] [illegible] މުވައްޒަފުން [illegible] ގޮތުގެ [illegible] މުވައްޒަފުންނަށް [illegible]

1	ޗީފް ލީޑަރ	އަޙްމަދު މާޖިން، ޕަރމަނަންޓް ސެކްރެޓަރީ	7788765
2	ފުލޫ މެނޭޖަރ	ޙަސީނާ މުޙައްމަދު، އެޗް.އާރް އެކްޒެކެޓިވް	9942950

8. މުވައްޒަފުންގެ ޢިންސާފަށް

8.1 ވައިބަރަށް ސަޕޯޓުކުރާ އެއްވެސް އާލާތެއް ހުރިނަމަ ޔުލޫ މެނޭޖަރ/ހިއުމަން ރިސޯސް ޑިޕާޓްމަންޓް ސެކްޝަނަށް
އެންގުން އަދި ގާގައި މަޢުލޫމުކުރުން

8.2 ވައިބަރަށް ސަޕޯޓުކުރެވިގެން އެލް.ޖީ.އޭ އަށް އެކަން އެންގުމުން އެ ފާރަވެން އަދަބުކުރުމަށް އެންގި ގޮތް ޔުލޫ
މެނޭޖަރ/ހިއުމަން ރިސޯސް ޑިޕާޓްމަންޓް ސެކްޝަނަށް އެންގުން

8.3 ވިރަށް ޓެލިގްރާމް ވައިބަރާ ފަރާތާއި ނުވަތަ ވައިބަރަށް ސަޕޯޓުކުރެވިގެން އެކަކަށް ކުރެވޭނެ ފަރާތަކާއި ކޮންޓެކްޓް
ވައިބަރަކީ، އެކަން ޔުލޫ މެނޭޖަރ/ހިއުމަން ރިސޯސް ޑިޕާޓްމަންޓް ސެކްޝަނަށް އެންގުން

8.4 ސިޓީގެ ހުރިހާ ތަނެއްގައި ރަނގަޅަށް ހިންގާ އެލް.ޖީ.އޭ އިން އަންގާ އެންގުންތަކާ އެއްގޮތަށް ވައިބަރުން ސަރުކާރު ފޯނަށް ކުރަންޖެހޭ
ކަންކަން ކުރުން

8.5 މުވައްޒަފެއް ޓެލިފޯން ބޭނުމުގައި ބަލިވެއްޖެނަމަ އަމަލުކުރާނެގޮތް

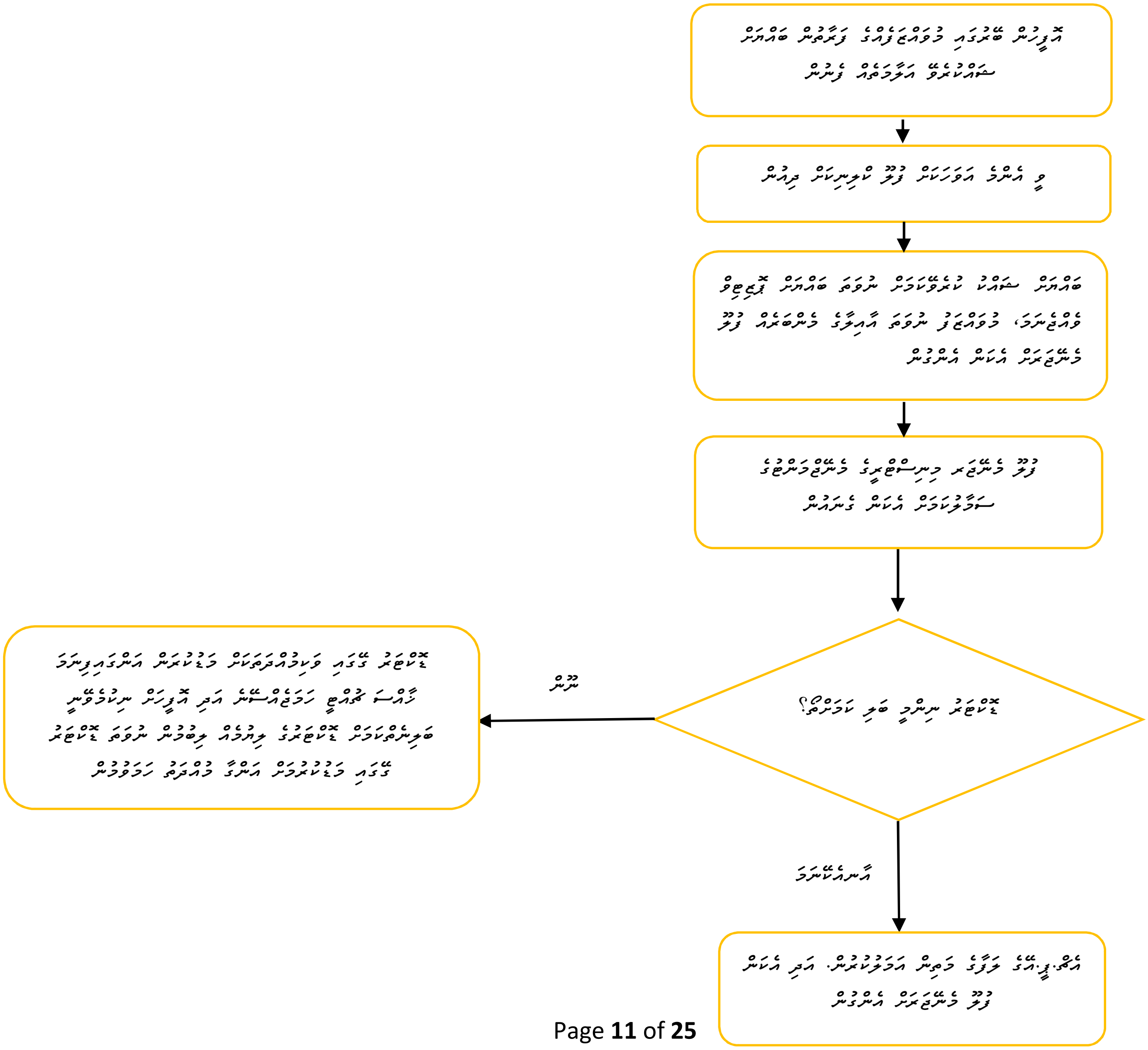
ޓެލިފޯން ބޭނުމުގައި މުވައްޒަފުގެ ފަރާތުން ބައްދަލު
ޝަކުވާކުރާ އަމާޒާއި ފުރުން
ވި އެންމެ އަވަހަކަށް ޔުލޫ ކޮލިނިކަށް ދިއުން
ބައްދަލު ޝަކުވާ ކުރުވާކަމަށް ނުވަތަ ބައްދަލު ޓެލިގްރާމް ވައިބަރަށް، މުވައްޒަފު ނުވަތަ އާއިލާގެ މެންބަރެއް ޔުލޫ މެނޭޖަރަށް އެކަން އެންގުން
ޔުލޫ މެނޭޖަރ ހިއުމަންރިސޯސް ޑިޕާޓްމަންޓްގެ ސަރުކާރުގެ އެކަން ގެނައުން
ޖަވާބު ނުލިބޭ ބަލި ކުރެވޭތޯ؟
ނޫން
ޖަވާބު ގާގައި ވަކިމުއްދަތަކަށް މަޢުލޫމާތު އެންގެއިދޭނަމަ ހާއްސަ ޗުއްޓީ ކުރަމުންދާއިރު އަދި ޓެލިފޯން ނިކަމެތިވެ ބަލިކުއްޔަކަށް ޖަވާބުގެ ލިޔުމެއް ލިބުމުން ނުވަތަ ޖަވާބު ގާގައި މަޢުލޫމާތު އެންގެ ކުރަމުން
އާނއެކޭނަމަ
އެލް.ޖީ.އޭގެ ތަރާގެ މަޢުން އަމަލުކުރުން. އަދި އެކަން ޔުލޫ މެނޭޖަރަށް އެންގުން

9. ރަސްމީ މުޢާމަލާތްތަކާއި ލިޔެކިޔުންތައް ބަލައިގަތުން

9.1 މަސައްކަތްތަކާ ގުޅިގެން ހިންގަންޖެހޭ ރަސްމީ މުޢާމަލާތްތަކަށް ހިނގާނީ އީމެއިލް މެދުވެރިކޮށެވެ.

9.2 މިނިސްޓްރީއަށް ބަލައި ގަންނަ އެންމެހާ ލިޔެކިޔުންތައްވެސް ބަލައި ގަންނާނީ ފެކްސް އަދި އީމެއިލް މެދުވެރިކޮށެވެ. މިގޮތުން މިނިސްޓްރީއަށް ހުށަހަޅަންޖެހޭ ލިޔެކިޔުންތައް ބަލައި ގަތުމަށް ހާއްސަ ކުރެވިފައިވާ އީމެއިލް އެޑްރެސް އާންމުކޮށް އިއުލާން ކުރެވޭނެއެވެ.

9.3 ކޮންމެހެން ބާއްވަންޖެހޭ ރަސްމީ ބައްދަލުވުންތަކާއި މަޝްވަރާތަކާއި ކުރިއަށް ގެންދާނީ ޓެލެކޮންފަރެންސިންގ ފަދަ ޒަމާނީ ޓެކްނޮލޮޖީގެ އެހީގައެވެ. މިގޮތުން ބައްދަލުވުންތައް ބޭއްވުމަށް ހަމަޖެހިފައިވަނީ "ޓީމްސް" މެދުވެރިކޮށްގެންނެވެ. ޓީމްސް ބޭނުންކުރާނެގޮތް ހުރިހާ މުވައްޒަފުންނަށް އަންގައި ދެވޭނެއެވެ.

10. ހާލަތަށް ރިޢާޔަތްކޮށް އެންމެ މަދު މުވައްޒަފުން ބޭނުންކޮށްގެން ޚިދުމަތް ދިނުން

10.1 އެލަރޓް ލެވެލް [illegible] ބަދަލުކުރުމާއި ގުޅިގެން [illegible] މުވައްޒަފުން [illegible] [illegible] [illegible] ކޮންމެހެން މިނިސްޓްރީން ދޭންޖެހޭ ޚިދުމަތްތައްދޭނީ މުވައްޒަފުން ގޭގައި ތިބެގެންނެވެ.

10.2 މިގޮތުން ގޭގައި ތިބެގެން މަސައްކަތް ކުރާނީ "ރިމޯޓް ކަނެކްޝަން" ދީގެންނެވެ. އަދި މި އިންތިޒާމް ހަމަޖެއްސުމުގެ މަސައްކަތް މިނިސްޓްރީގެ އައި.ޓީ ސެކްޝަނުން ކުރިއަށް ގެންދަމުން

10.3 މިނިސްޓްރީން [illegible] ކޮންމެހެންދޭންޖެހޭ ޚިދުމަތްތައް [illegible]، [illegible] އެ ޚިދުމަތްތަކުގައި ހަރަކާތްތެރިވާ މުވައްޒަފުން ބަލައި އެ މުވައްޒަފުންގެ [illegible] [illegible] މުވައްޒަފުން [illegible] އެ މުވައްޒަފުންނަށް [illegible] [illegible] ދޭންޖެހޭ އިންތިޒާމްތައް [illegible]. އަދި ގޭގައި ތިބެގެން މަސައްކަތް ކުރާނެ ގޮތުގެ މައުލޫމާތު އެ މުވައްޒަފުންނާ ހިއްސާ ކުރުން

10.4 ގޭގައި ތިބެގެން މަސައްކަތްކުރާ [illegible] [illegible] [illegible] އައި.ޓީ ސެކްޝަނުން ކުރިއަށް ގެންދަމުން

10.5 ހާއްސަ [illegible] [illegible] ހުއްދަ ހޯދަންޖެހޭ ކަންތައްތަކުގައި ހުއްދަ [illegible] މުވައްޒަފުން [illegible]

10.6 އެލަރޓް ލެވެލް [illegible] [illegible] [illegible] [illegible] [illegible] ހަމަޖެހިފައިވާ [illegible] [illegible] [illegible] ހިއްސާކުރުން

11. އެނެކްސްތައް

އެނެކްސް 1 : [illegible] އެއްގޮތަށް [illegible] ހަމަޖެއްސުންގެ ކަންކަން

#	ތަފްސީލް	ޒިންމާވާ ފަރާތްތައް	މުއްދަތު
1	ސެނިޓައިޒަރ ފުޅި ގަތުން އަދި ސެނިޓައިޒަރ ގަތުން	އެޑްމިން	ނިމިފައި
2	ޑިސްއިންފެކްޓް ކުރުމަށް ބޭނުންވާ ތަކެތި ގަތުން	އެޑްމިން	ނިމިފައި
3	ފްލޫ މެނޭޖަރ އަދި ޓާސްކް ފޯސް ގެ މައުލޫމާތު މުވައްޒަފުންނަށް އެންގުން	އެޗް.އާރް	ނުނިމޭ
4	ފުލޫ މެނޭޖަރ އަދި ޓާސްކް ފޯސްއަށް ބޭނުންވާ މާސްކް، އަންގި، އަދި ހާއްސަ ހެދުން ހޯދުން	އެޑްމިން	ކުރިއަށްދަނީ
5	މުވައްޒަފުން އެކަހެރި ކުރުމަށް ބޭނުންވާ ރޫމް ތައްޔާރުކުރުން އަދި އެ ރޫމަށް ބޭނުންވާ ތަކެތި ހޯދުން ([illegible] [illegible]، މާސްކް، އަންގި ފަދަ ތަކެތި)	އެޑްމިން	ކުރިއަށްދަނީ
6	ގޭގައި މަސައްކަތްކުރެވޭނެ ގޮތް ހެދުމަށް ބޭނުންވާ ތަކެތީގެ ލިސްޓު އެކުލަވާލުން	އެޑްމިން/އައި.ސީ.ޓީ	ކުރިއަށްދަނީ
7	ގޭގައި މަސައްކަތްކުރެވޭނެ އިންތިޒާމު ހަމަޖެއްސުމަށް ބޭނުންވާ ތަކެތި ގަތުން	އެޑްމިން/އައި.ސީ.ޓީ	ކުރިއަށްދަނީ
8	މިނިސްޓްރީގެ ހާއްސަ މަސައްކަތްތަކުގެ ލިސްޓް ހެދުމާއި މިކަމަށް މުވައްޒަފުން ހާއްސަ ކުރުން	ޑިޕާޓްމަންޓްތައް	ކުރިއަށްދަނީ
9	ހާއްސަ މަސައްކަތްތަކަށް ހަމަޖެއްސޭ މުވައްޒަފުން ކަނޑައެޅުން އަދި އެ މުވައްޒަފުންނަށް އެކްސެސްތައް ދިނުމާއި ގޭގައި މަސައްކަތް ކުރަންޖެހިއްޖެނަމަ މަސައްކަތް ކުރާނެގޮތް ކިޔައި ދިނުން	އައި.ސީ.ޓީ	ކުރިއަށްދަނީ
10	ޑިޕާޓްމަންޓްތަކުން ކަނޑައަޅާ ފޯކަލް ޕޮއިންޓުން ހަމަޖެއްސުން	ޑިޕާޓްމަންޓްތައް	ކުރިއަށްދަނީ
11	މިނިސްޓްރީގައި ތިބި ހާއްސަ ބަލިތަކުގެ މުވައްޒަފުންގެ ލިސްޓް އެކުލަވާލުން	އެޗް.އާރް ސެކްޝަން	ނުނިމޭ
12	"ޒޫމް" [illegible] ބައްދަލުވުންތައް [illegible] މުވައްޒަފުންނަށް ކިޔައި ދިނުން	އައި.ސީ.ޓީ/ އެޗް.އާރް	ނުނިމޭ
13	ފައިލް ޝެއަރ ކުރާނެގޮތާއި އަދި ޑޮކިއުމަންޓްތައް ސޭވް ކުރާނެ ގޮތް މުވައްޒަފުންނަށް ކިޔައި ދިނުން	އައި.ސީ.ޓީ/ އެޗް.އާރް	ނުނިމޭ
14	މިނިސްޓްރީއަށް ލިޔުންތައް ބަލައި ގަތުމަށް ބޭނުންކުރާ އީމެއިލް [illegible] [illegible] ކުރުން	އެޑްމިން	ނުނިމޭ
15	[illegible] [illegible] ފޯމު [illegible] [illegible] ހަމަޖެއްސުން	އެޑްމިން/އެޗް.އާރް	ނުނިމޭ

އެނެކްސް 2 : ބަޖެޓް ރިލީޒް ކުރުން

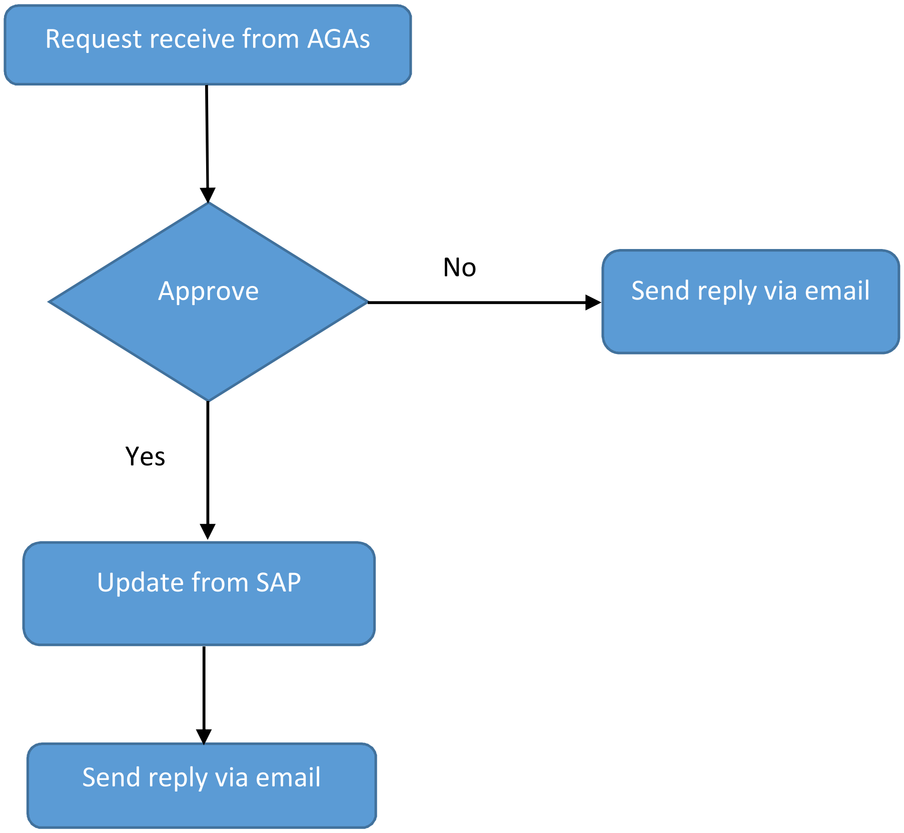
Request receive from AGAs
Approve
No
Send reply via email
Yes
Update from SAP
Send reply via email

އެނެކްސް 3: ޕޭމަންޓްތައް ޕްރޮސެސް ކުރުން

Emergency Payment Process

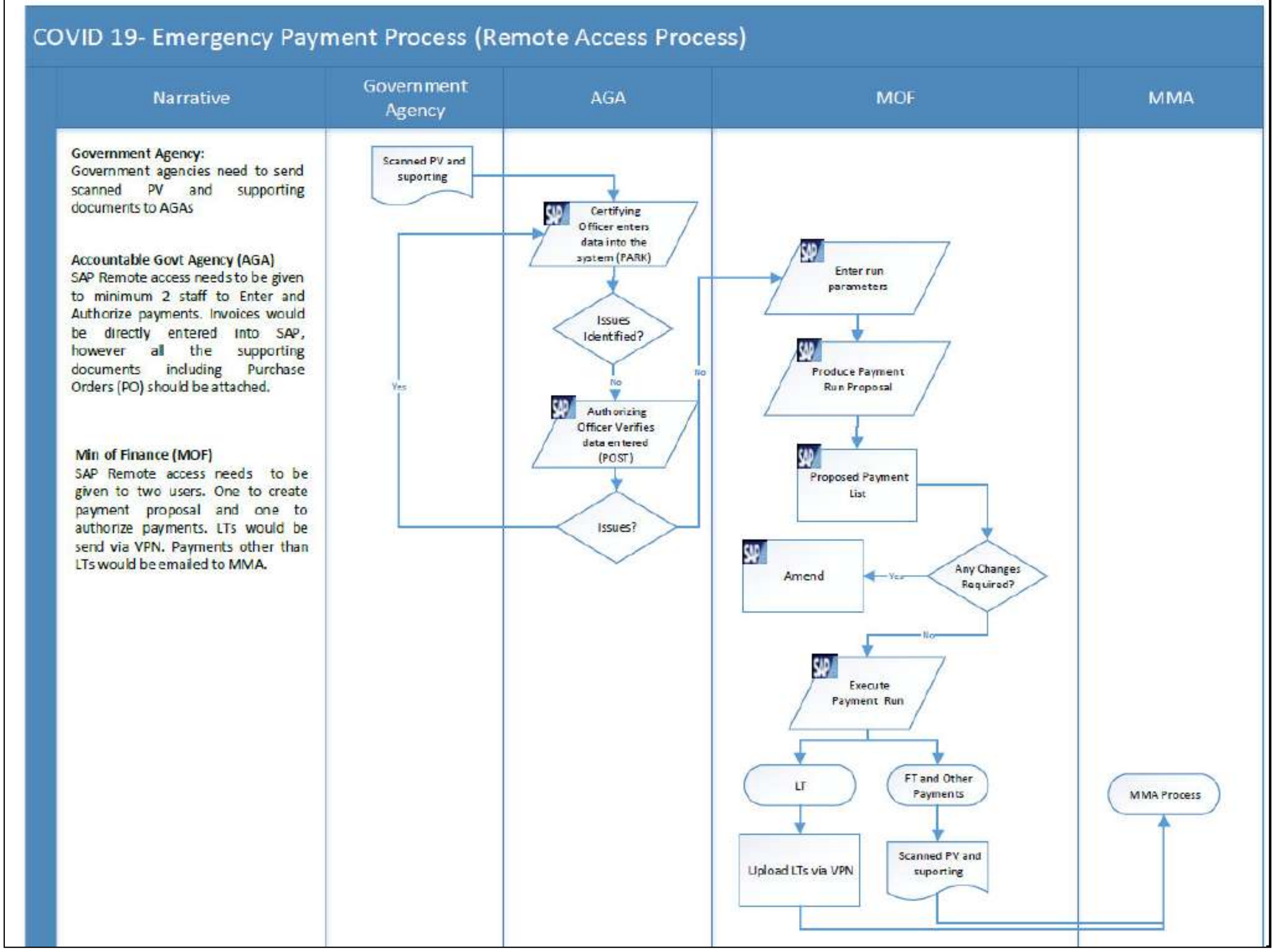
COVID 19- Emergency Payment Process (Remote Access Process)
Narrative
Government Agency
AGA
MOF
MMA
Scanned PV and suporting
Certifying Officer enters data into the system (PARK)
Issues Identified?
Yes
No
Authorizing Officer Verifies data entered (POST)
Issues?
No
Enter run parameters
Produce Payment Run Proposal
Proposed Payment List
Any Changes Required?
Yes
Amend
No
Execute Payment Run
LT
FT and Other Payments
Upload LTs via VPN
Scanned PV and suporting
MMA Process

Government Agency:
Government agencies need to send scanned PV and supporting documents to AGAs

Accountable Govt Agency (AGA)
SAP Remote access needs to be given to minimum 2 staff to Enter and Authorize payments. Invoices would be directly entered into SAP, however all the supporting documents including Purchase Orders (PO) should be attached.

Min of Finance (MOF)
SAP Remote access needs to be given to two users. One to create payment proposal and one to authorize payments. LTs would be send via VPN. Payments other than LTs would be emailed to MMA.

Following AGAs would be given SAP remote access

- Min of Health
- IGMH/Hulhumale' Hospital
- Min of Finance
- National Disaster Management Authority
- Maldives Police Service
- Min of Tourism
- Dept. of Immigration
- MNDF

Hardware Requirement

- 2 Laptops to each AGA
- 4 Laptops with Stylus pen to MOF-TPAD

އެނެކްސް 4: ދައުލަތުގެ މުވައްޒަފުންގެ މުސާރަ ދިނުން

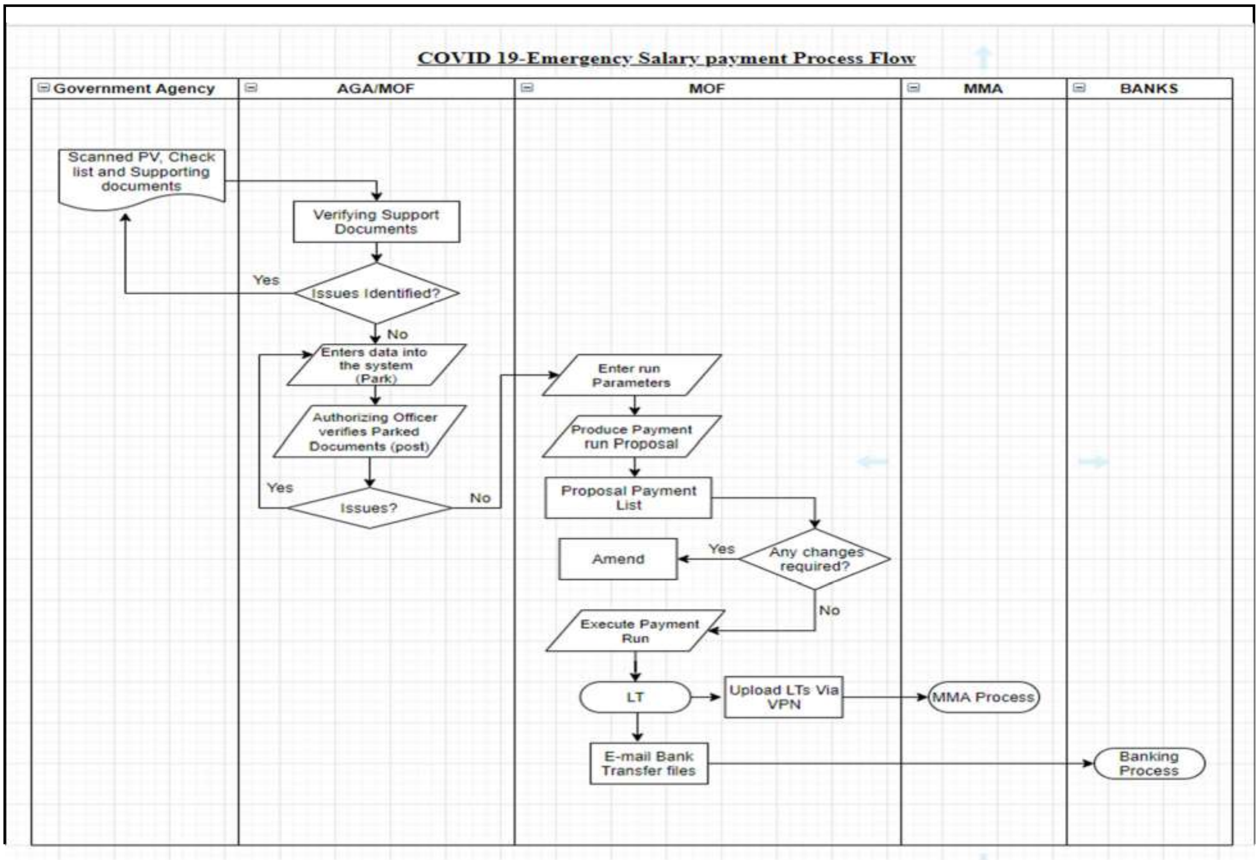
COVID 19-Emergency Salary payment Process Flow
Government Agency
AGA/MOF
MOF
MMA
BANKS
Scanned PV, Check list and Supporting documents
Verifying Support Documents
Issues Identified?
Yes
No
Enters data into the system (Park)
Authorizing Officer verifies Parked Documents (post)
Issues?
Yes
No
Enter run Parameters
Produce Payment run Proposal
Proposal Payment List
Any changes required?
Yes
Amend
No
Execute Payment Run
LT
Upload LTs Via VPN
MMA Process
E-mail Bank Transfer files
Banking Process

އެނެކްސް 5: ޑެޓް ސަރވިސް ޑިޕާޓްމަންޓް ހުދުން އަދި ބަޖެޓަރް ފައިނޭންސިންގ މަސައްކަތް

Work Continuity Plan

Department: Resource Mobilization and Debt Management Department,
Section: Debt Recording and Reporting Section (DRRS)

Below are the works which cannot be discontinued from DRRS at any given situation:

1- Debt Servicing
2- Disbursements of donor funded projects
3- Subsidiary loan servicing

In case of an emergency and a possible lockdown we propose to give virtual access to 2 staff from DRRS, i.e. one will be preparing documents and the other will be checking and authoring. To carry out the works, access will be required to MOFTSTORAGE, SAP and CSDRMS. Access shall be given to the below staff:

1- Fathimath Mohamed Didi, Debt Management Executive
2- Saifulla Ahmed, Assistant Debt Management Executive

Below are workflow charts for each of the above works:

1- Debt Servicing

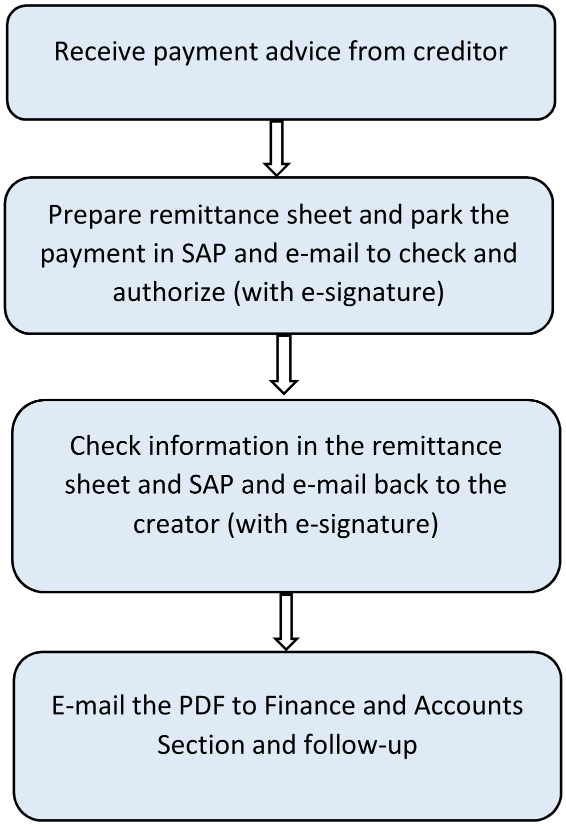
Receive payment advice from creditor
Prepare remittance sheet and park the payment in SAP and e-mail to check and authorize (with e-signature)
Check information in the remittance sheet and SAP and e-mail back to the creditor (with e-signature)
E-mail the PDF to Finance and Accounts Section and follow-up

2- Disbursements

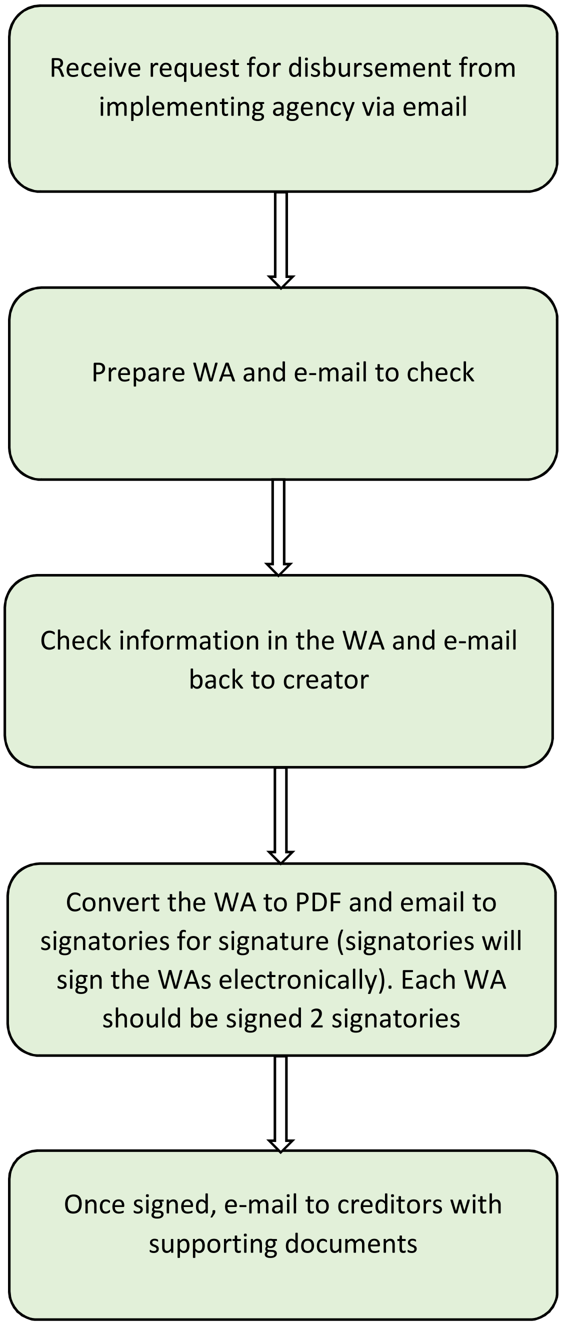

Receive request for disbursement from implementing agency via email

Prepare WA and e-mail to check

Check information in the WA and e-mail back to creator

Convert the WA to PDF and email to signatories for signature (signatories will sign the WAs electronically). Each WA should be signed 2 signatories

Once signed, e-mail to creditors with supporting documents

3- SLA servicing

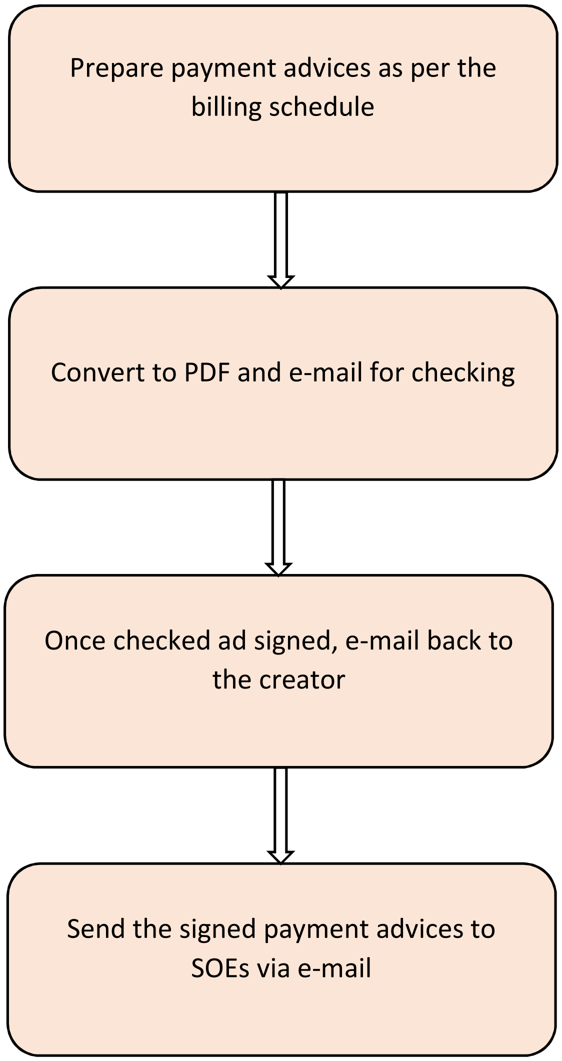
Prepare payment advices as per the billing schedule
Convert to PDF and e-mail for checking
Once checked ad signed, e-mail back to the creator
Send the signed payment advices to SOEs via e-mail

އެނެކްސް 6 : ސަރުކާރުގެ ހިއްސާ އޮންނަ ކުންފުނިތަކަށް ދޫކުރަންޖެހޭ ފައިސާ ދޫކުރުން

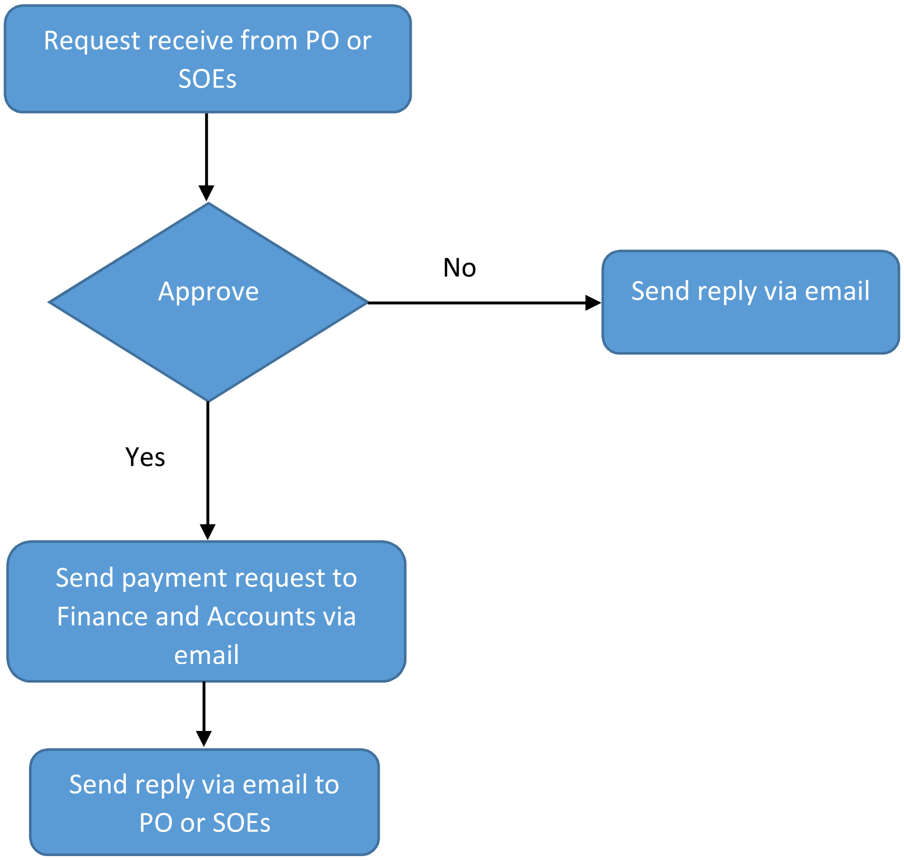
Request receive from PO or SOEs
Approve
No
Send reply via email
Yes
Send payment request to Finance and Accounts via email
Send reply via email to PO or SOEs

އެނެކްސް 7 : ނޭޝަނަލް ޓެންޑަރ

Open Tendering Procurement process through National Tender – during Covid 19 Code Red.

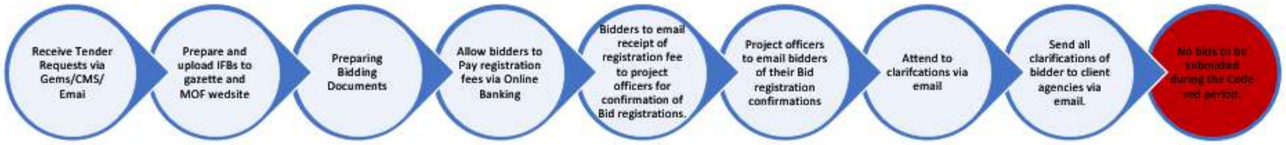
Receive Tender Requests via Gems/CMS/ Emai
Prepare and upload IFBs to gazette and MOF wedsite
Preparing Bidding Documents
Allow bidders to Pay registration fees via Online Banking
Bidders to email receipt of registration fee to project officers for confirmation of Bid registrations.
Project officers to email bidders of their Bid registration confirmations
Attend to clarifcations via email
Send all clarifications of bidder to client agencies via email.
No bids to be submitted during the Code red period.

Single-Source Procurement process through National Tender – during Covid 19 Code Red.

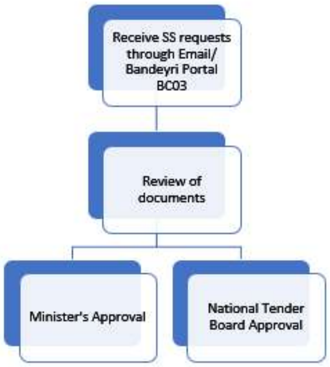
Receive SS requests through Email/ Bandeyri Portal BC03
Review of documents
Minister's Approval
National Tender Board Approval

އެނެކްސް 8: ޕްރޮސެސް ފްލޯ ޗާޓްތައް

1- Office Procurement

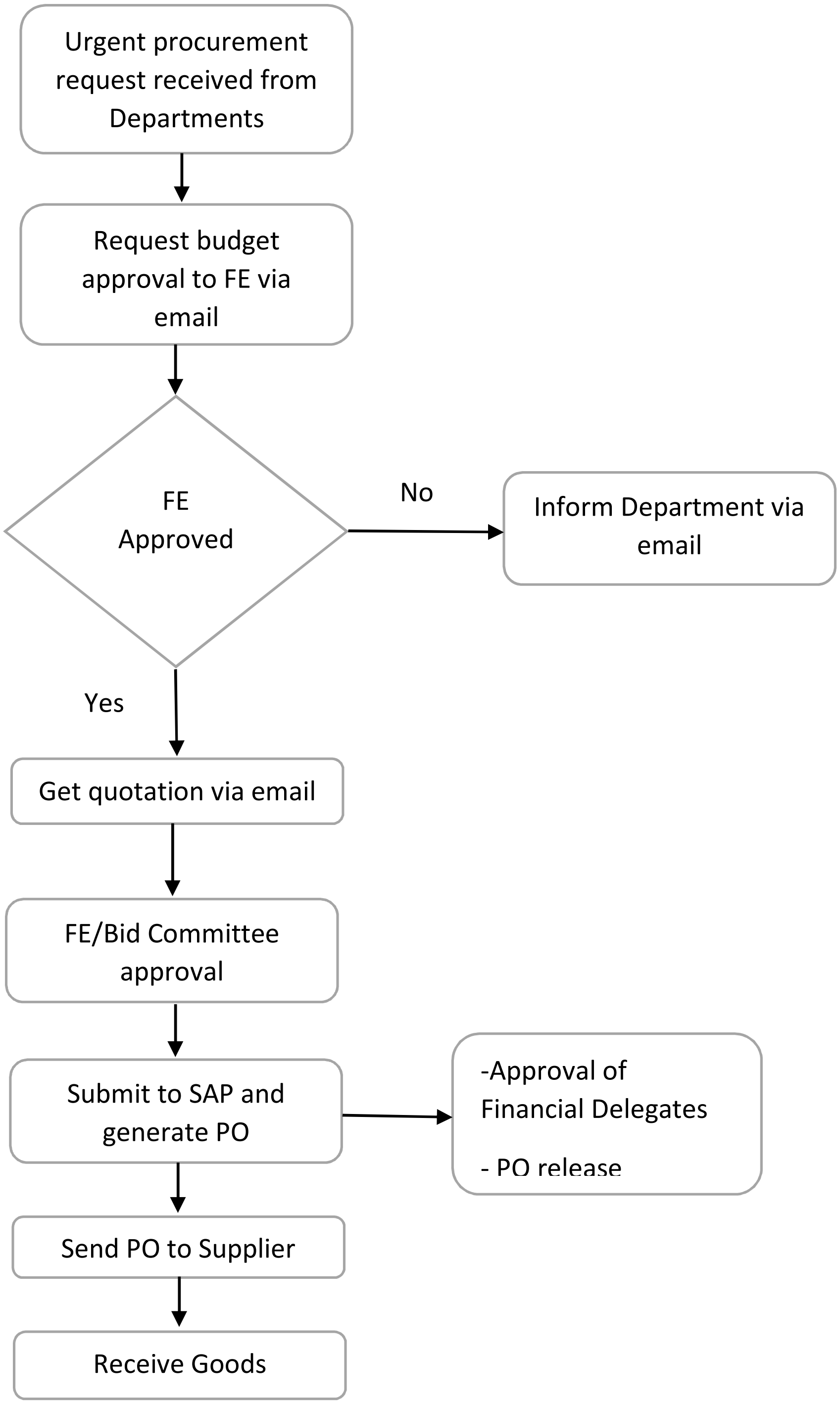
Urgent procurement request received from Departments
Request budget approval to FE via email
FE Approved
No
Inform Department via email
Yes
Get quotation via email
FE/Bid Committee approval
Submit to SAP and generate PO
-Approval of Financial Delegates
- PO release
Send PO to Supplier
Receive Goods

2- Administration

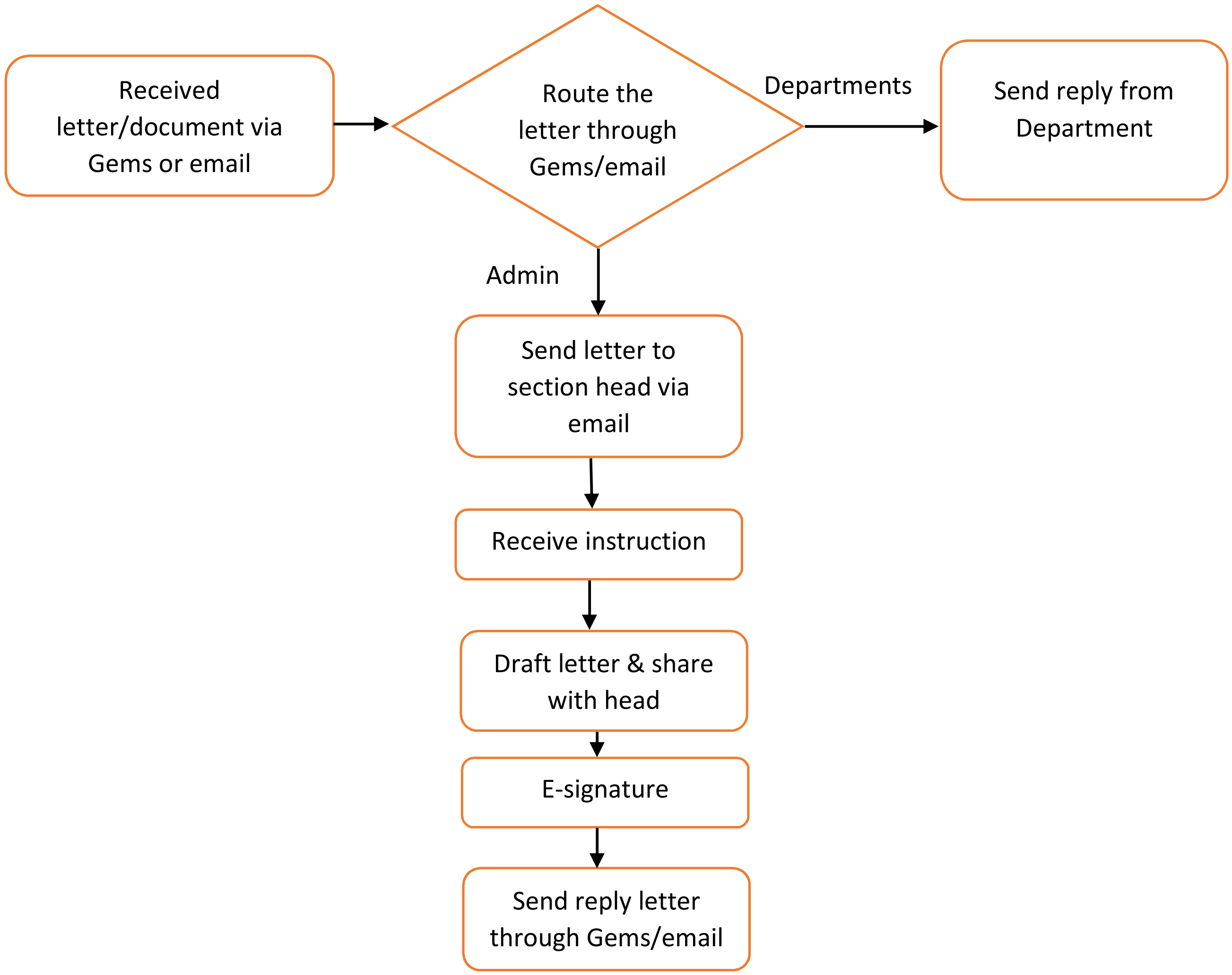
Received letter/document via Gems or email
Route the letter through Gems/email
Departments
Send reply from Department
Admin
Send letter to section head via email
Receive instruction
Draft letter & share with head
E-signature
Send reply letter through Gems/email

3- Human Resource

- Share important information with staff via email
- Update staff attendance
- Prepare salary documents

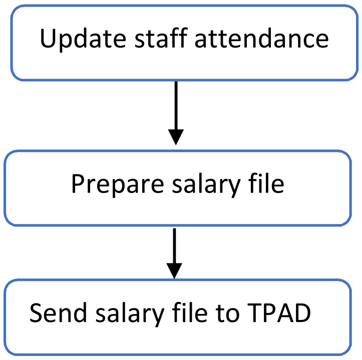
Update staff attendance
Prepare salary file
Send salary file to TPAD

އެނެކްސް 9: އޮފީހުގެ ބަޖެޓް/ސަޕޯޓު ފަންކްޝަން

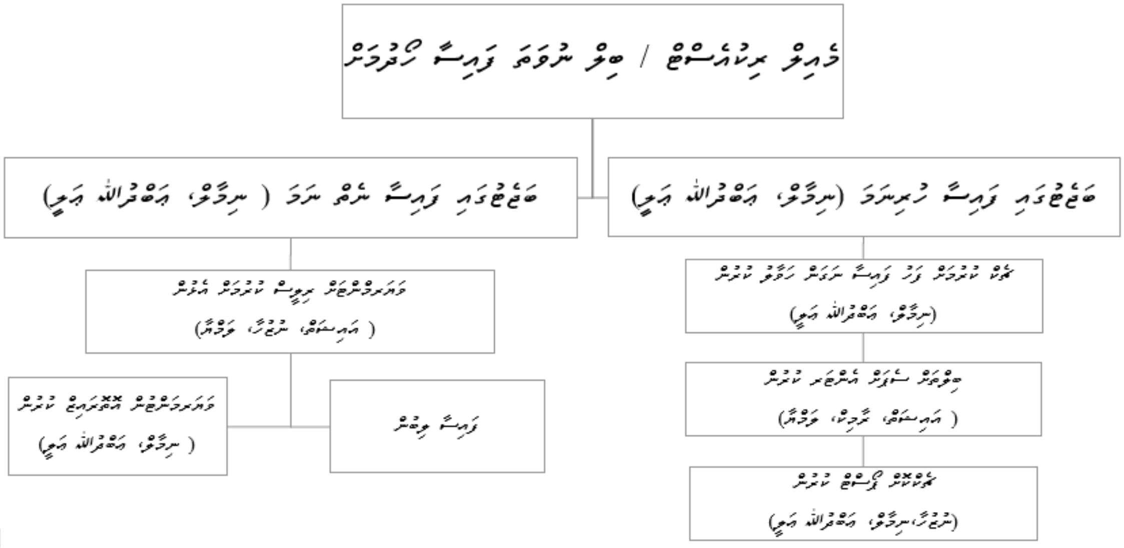
ޑެއިލީ ރިކުއެސްޓް / ބިލް ނުވަތަ ފައިސާ ހޯދުން
ބަޖެޓުގެ ފައިސާ ނުވަތަ ނަގަ (ނިޒާމް، އަބްދުﷲ ޢަލީ)
ބަޖެޓުގެ ފައިސާ ހުރިހަމަ (ނިޒާމް، އަބްދުﷲ ޢަލީ)
(ނިޒާމް، އަބްދުﷲ ޢަލީ)

މިނިސްޓްރީ އޮފް ފިނޭންސް
މާލެ ދިވެހިރާއްޖެ

ކޮވިޑް-19 ބަލާގެ ކުއްލި ނުރައްކަލުގެ ހާލަތާއި ގުޅިގެން މި މިނިސްޓްރީގެ މަސްއޫލިއްޔަތުތަކުގެ ތެރޭގައި ހިމެނޭ މަސައްކަތްތަކުގެ ތެރެއިން މިހާތަނަށް ކުރެވިފައިވާ މަސައްކަތްތަކާއި ކުރިއަށްއޮތް ދުވަސްތަކުގައި މި މަސައްކަތްތަކަށް ކުރިއަށް ގެންދިއުމަށް ރޭވިފައިވާގޮތާއި އަދި މަސައްކަތްތަކަށް ހަރުދަނާ ކުރުމަށް އަޅާފައިވާ ފިޔަވަޅުތަކުގެ މަޢުލޫމާތު

މަސްއޫލިއްޔަތު	މިހާތަނަށް ކުރެވިފައިވާ މަސައްކަތް	ކުރިއަށްއޮތް ދުވަސްތަކުގައި މަސައްކަތް ކުރިއަށް ގެންދިއުމަށް ރޭވިފައިވާ ގޮތް	މަސައްކަތް ހަރުދަނާކުރުމަށް އަޅާފައިވާ ފިޔަވަޅު
1- ކޮވިޑް19 އާއި ގުޅިގެން ދައުލަތުގެ ބަޖެޓުން ހަމަޖެއްސަންޖެހޭ ކަންކަން ހަމަޖެއްސުން	ކޮވިޑް 19 އާއި ގުޅިގެން އޮފީސްތަކުން ކުރިއަށް ގެންދާ ހަރަކާތްތަކަށް ބޭނުންވާ ބަޖެޓް ދޫކުރުން	ގޭގައި ތިބެގެންނާއި މުވައްޒަފުން ރިމޯޓް އެކްސެސް (އެސް.އޭ.ޕީ އަދި ބީ.ޕީ.އެސް ބޭނުންކޮށްގެން) ގުޅުވައިގެން މަސައްކަތް ކުރުން އަދި ކޮންމެހެން އޮފީހަށް އަންނަންޖެހޭ ހާލަތުތަކުގައި އެންމެ މަދު މުވައްޒަފުން ނެރެގެން މަސައްކަތް ކުރިއަށް ގެންދިއުން	ދައުލަތުގެ އޮފީސްތަކުން ބަޖެޓުދޫކުރާއިރު އެ ދޫކުރަނީ ކޮވިޑް19 އާއި ގުޅޭ ކަމަކަށްކަން ޔަޤީންކުރުން
	ކޮވިޑް 19 އާއި ގުޅިގެން ރެސްޕޮންސް ފަންޑެއް ޤާއިމުކުރުމުގެ މަސައްކަތް ކުރުން	ޖެނެރަލްފަންޑުގެ ޚަރަދުގައި ކޮވިޑް19އާއި ގުޅޭ ރެސްޕޮންސް ފަންޑުގެ ޚަރަދުތައް ވަކިން ހޯދުން	ފަންޑު މެނޭޖްކުރާނެ ރަނގަޅު މެކޭނިޒަމެއް ޤާއިމުކުރުން
	ކޮވިޑް 19 އާއި ގުޅިގެން ދިމާވެފައިވާ އިޤްތިޞާދީ ހާލަތު ދިރާސާ ކުރުމާއި އަދި ބަޖެޓަށް ކުރާ އަސަރުތައް	ކޮވިޑް 19 އާއި ގުޅިގެން ދިމާވެފައިވާ އިޤްތިޞާދީ ހާލަތު ދިރާސާކޮށް ބަޖެޓް ސްޓްރެޓަޖީ ފަރުމާކުރުމާއި އަދި ބަޖެޓް ސީލިން	ފަންޑުތަކުން ހޯދުމަށް ބޭނުންވާ ލިބެނިވި ގޮތްތަކުން، މަސައްކަތްތަކުން ނިންމުން

	ފަރާތްތަކާއި ހިއްސާކޮށް ފަންޑު ހޯދުމުގެ މަސައްކަތް ކުރުން	ބަދަލުކުރަންޖެހޭ ހިދުމަތްތައް ބަދަލުކޮށް ފަންޑު ހޯދުން	
	ކޮވިޑް 19 އާއި ގުޅިގެން ޚަރަދު ކުޑަކުރުމަށްޓަކައި ބަޖެޓުން އުނިކުރެވިދާނެ ތަންތަން ބަލާ ބަޖެޓު އުނިކުރުން	ގޭގަ ތިބެގެންނާއި މުވައްޒަފުން ރިމޯޓް އެކްސެސް ގެދުރުވިކޮށް މަސައްކަތް ކުރުން އަދި ކޮންފަރެންސް އޮފީހަށް އަންނަންޖެހޭ ހާލަތްތަކުގައި އެންމެ މަދު މުވައްޒަފުން ނެރެގެން މަސައްކަތް ކުރިއަށް ގެންދިއުން	ކޮވިޑް19 އާއި ގުޅިގެން ކުރަންޖެހޭ ޚަރަދުތައް ފިޔަވައި އެހެން ޚަރަދުތައް ކުރުން ހުއްޓާލުން
	ކޮވިޑް 19 އާއި ގުޅިގެން އިގްތިސާދަށް އަންނަމުންދާ ތޮޅުންތައް ދިރާސާކޮށް ދެނެގަތުން	ގޭގަ ތިބެގެންނާއި މުވައްޒަފުން ރިމޯޓް އެކްސެސް ގެދުރުވިކޮށް މަސައްކަތް ކުރުން އަދި ކޮންފަރެންސް އޮފީހަށް އަންނަންޖެހޭ ހާލަތްތަކުގައި އެންމެ މަދު މުވައްޒަފުން ނެރެގެން މަސައްކަތް ކުރިއަށް ގެންދިއުން	ކޮވިޑް 19 އާއި ގުޅިގެން އިގްތިސާދަށް އަންނަމުންދާ ތޮޅުންތަކަށް ބަލައި އަޅަންޖެހޭ ފިޔަވަޅުތައް އެޅުން އަދި ހާލަތަށް އަންނަ ބަދަލު ދެނެގަން އިކޮނޮމިކް ފޯކާސްޓިންގ މޮޑެލްތައް ގަވާއިދުން އަޕްޑޭޓްކުރުން
	ކޮވިޑް 19 އާއި ގުޅިގެން އިގްތިސާދީ އަދި މާލީ ޕޮލިސީ ކަރުދާސްތައް ތައްޔާރުކުރުން	ގޭގަ ތިބެގެންނާއި މުވައްޒަފުން ރިމޯޓް އެކްސެސް ގެދުރުވިކޮށް މަސައްކަތް ކުރުން އަދި ކޮންފަރެންސް އޮފީހަށް އަންނަންޖެހޭ ހާލަތްތަކުގައި އެންމެ މަދު މުވައްޒަފުން ނެރެގެން މަސައްކަތް ކުރިއަށް ގެންދިއުން	ހާލަތަށް އަންނަ ބަދަލާއި ފޯކާސްޓިންގ މޮޑެލްތަކުން ލިބޭ ނަތީޖާ އެއްގޮތަށް ޕޮލިސީ ވަގުތަށް އަޕްޑޭޓްކުރުން
	ކޮވިޑް 19 އެކްސްޕެންޑިޗަރ އޮތޯރައިޒޭޝަން ކޮމިޓީ ހިންގުން	މިހާރުވެސް ކުރިއަށް ގެންދާ ގޮތުގެމަތިން ކޮމިޓީގެ ކަންކަން ކުރިއަށް ގެންދިއުން	-
2- ދައުލަތުގެ ބަޖެޓް ތަންފީޒުކުރުމާއި ބަޖެޓާއިގުޅޭ ގޮތުން ދޭންޖެހޭ ހުއްދަތައް ދިނުން	އޮފީސްތަކުގެ ބަޖެޓް ބަދަލުގެނައުން	ގޭގަ ތިބެގެންނާއި މުވައްޒަފުން ރިމޯޓް އެކްސެސް (އެސް.އޭ.ޕީ އަދި ބީ.ޕީ.ސީ ބޭނުންކޮށްގެން) ގެދުރުވިކޮށް މަސައްކަތް ކުރުން އަދި ކޮންފަރެންސް އޮފީހަށް އަންނަންޖެހޭ ހާލަތްތަކުގައި އެންމެ މަދު	ޚަރަދު ކުޑަކުރަން ޖެހިފައިވާ ދަނޑިވަޅަކަށް ވާތީ، ކަންތައްތައް މުހިންމު ޚަރަދުތަކަށް ތަރުތީބުކުރުން

		މުވައްޒަފުން ނެރެގެން މަސައްކަތް ކުރިއަށް ގެންދިއުން	
	ބަޖެޓާއި ގުޅިގެން އޮފީސްތަކުން ފޮނުވާފައިވާ މުހިއްމު ސިޓީތަކަށް ޖަވާބުދިނުން	ގޭގަ ތިބެގެންނާއި މުވައްޒަފުން ރިމޯޓް އެކްސެސް (ޒޫމް ބޭނުންކޮށްގެން) ދުރުފުރިކޮށް މަސައްކަތް ކުރުން އަދި ކޮންމެހެން އޮފީހަށް އަންނަންޖެހޭ ހާލަތްތަކުގައި އެންމެ މަދު މުވައްޒަފުން ނެރެގެން މަސައްކަތް ކުރިއަށް ގެންދިއުން	ކޮވިޑް19 އާއި ގުޅިގެން ބަޖެޓް ހޯދުމަށް އޮފީސްތަކުން ލިބޭ އަވަސް ސިޓީތަކަށް ދުވަހުން ދުވަހަށް އެޓެންޑް ވެވެން އިންތިޒާމް ހަމަޖައްސައި އެ ސިޓީތަކަށް ވީ އެންމެ އަވަހަކަށް ޖަވާބު ފޮނުވެވެން އިންތިޒާމް ހަމަޖެއްސުން
	2021 ވަނަ އަހަރުގެ ބަޖެޓުގެ ތައްޔާރުކުރުމުގެ މަރުޙަލާގެ ތެރެއިން ބޭސްލައިން ބަޖެޓް ތައްޔާރުކުރުމާއި އިވެލުއޭޝަންތައް ހެދުން އަދި ފިސްކަލް ސްޓްރެޓެޖީ ތައްޔާރުކުރުން	ގޭގަ ތިބެގެންނާއި މުވައްޒަފުން ރިމޯޓް އެކްސެސް ދުރުފުރިކޮށް މަސައްކަތް ކުރުން އަދި ކޮންމެހެން އޮފީހަށް އަންނަންޖެހޭ ހާލަތްތަކުގައި އެންމެ މަދު މުވައްޒަފުން ނެރެގެން މަސައްކަތް ކުރިއަށް ގެންދިއުން	ބޭސްލައިން ބަޖެޓު ބައްދަލުވުމުގެ ބަދަލުގައި އެހެން ގޮތަކަށް ހޯދައި އޮފީސްތަކުގެ އިންޕުޓް ހޯދުން. ފިސްކަލް ސްޓްރެޓެޖީ އެކުލަވާލެވުން.
	ޕަބްލިކޭޝަންތައް ތައްޔާރުކޮށް ޝާއިއުކުރުން	ގޭގަ ތިބެގެންނާއި މުވައްޒަފުން ރިމޯޓް އެކްސެސް ދުރުފުރިކޮށް މަސައްކަތް ކުރުން އަދި ކޮންމެހެން އޮފީހަށް އަންނަންޖެހޭ ހާލަތްތަކުގައި އެންމެ މަދު މުވައްޒަފުން ނެރެގެން މަސައްކަތް ކުރިއަށް ގެންދިއުން	-
	އާމްދަނީއަށް އަންނަ ބަދަލުތައް ދިރާސާކޮށް ދެނެގަތުން	ގޭގަ ތިބެގެންނާއި މުވައްޒަފުން ރިމޯޓް އެކްސެސް ދުރުފުރިކޮށް މަސައްކަތް ކުރުން އަދި ކޮންމެހެން އޮފީހަށް އަންނަންޖެހޭ ހާލަތްތަކުގައި އެންމެ މަދު މުވައްޒަފުން ނެރެގެން މަސައްކަތް ކުރިއަށް ގެންދިއުން	އާމްދަނީ ކޮންމެ ދުވަހަކު މޮނިޓަރ ކުރުން.

	އިގްތިސާދީ ރިލީފް ޕެކޭޖް އެކުލަވާލައި ތަންފީޒުކުރުމަށް ކުރަންޖެހޭ މަސައްކަތްތައް ކުރުން	ކަމާގުޅޭ އިދާރާތަކާއި ބޭންކުތަކާއި ގުޅިގެން ޕެކޭޖަށް އެކުލަވާލާނެ ގޮތުގެ މަޝްވަރާކޮށް ޕެކޭޖަށް އެކުލަވާލައި ތަންފީޒުކުރުމަށް ކުރަންޖެހޭ ކަންކަން ކުރުން	ޕެކޭޖް އަމަލަށް ދިޔަ ގޮތް ހޯދުން. އަދި ޕެކޭޖަށް ބޭނުންވާ ފައިނޭންސް ހޯދައި ތަޔާރު ކުރުން.
	ނޭޝަނަލް އެމަޖެންސީ އޮޕަރޭޝަން ސެންޓަރ އަށް ބޭނުންވާ އާލާތްތައް ފޯރުކޮށްދިނުން.	މިހާރުވެސް ފޯރުކޮށްދެމުން ގެންދަވާ ގޮތަށް ދުވަހުން ދުވަހަށް އާލާތްތައް ފޯރުކޮށްދިނުން	ޕީ.ޕީ.އީ އަދި ބޭނުންވާ އާލާތްތަކާއި މިނިސްޓްރީގެ ރިސޯސަސް ފޯރުކޮށްދިނުން
3- ޕްރައިވެޓް އެންޑް ޕަބްލިކް ޕާޓްނަރޝިޕާއި ގުޅޭ މަސައްކަތްތަކަށް	މުހިއްމު ސިޓީތަކަށް ޖަވާބު ދިނުން	ކޮންމެ ދުވަހަކުވެސް މުހިއްމު ސިޓީއެއް ލިބިފައިވޭތޯ ބަލައި، ލިބިފައިވާނަމަ ޖަވާބު ދިނުން	މަސައްކަތަށް ހާޒިރުވާ ކުރުވިފައިވާ މުވައްޒަފުންނަށް ގޭގައި ތިބެގެން މަސައްކަތް ކުރެވޭނެ ގޮތް ހަމަޖެއްސުން
	ދައުލަތުން އަދި ފަރާތްތަކުން ދައްކަންޖެހޭ ފައިސާ ދެއްކުން	ސަރުކާރުގެ އޮފީސްތައް ބަންދުކުރުމާއި ނަމަވެސް، މަސައްކަތްތަކުން ހުއްޓުމެއް ނެތި ކުރިއަށް ގެންދިއުމަށްޓަކައި، އަދި ފަރާތްތަކަށް ދައްކަންޖެހޭ ފައިސާ، އަ ފަރާތްތަކަށް ދެއްކުމަށްޓަކައި، ބޭންކުތަކުން ހުޅުވާފައި ހުންނަ ދުވަސްތަކުގައި އަދިފަރާތްތަކަށް ދައްކަންޖެހޭ ފައިސާ ދެއްކުމަށް ބޭންކަށް ފޮނުވުން	މަސައްކަތަށް ހާޒިރުވާ ކުރުވިފައިވާ މުވައްޒަފުންނަށް ގޭގައި ތިބެގެން މަސައްކަތް ކުރެވޭނެ ގޮތް ހަމަޖެއްސުން
	ކޯވިޑް-19 އާއި ގުޅިގެން ކުރަންޖެހޭ މުހިއްމު އަދި އަވަސް ހަރަދުތަކަށް ފައިސާ ދެއްކުން	ކޯވިޑް-19 އާއި ގުޅިގެން ކުރަންޖެހޭ މުހިއްމު އަދި އަވަސް ހަރަދުތަކަށް، ބޭންކު ހުޅުވާފައި ހުންނަ ދުވަސްތަކުގައި، އެންމެ އަވަހަށް ފައިސާ ދެއްކޭނެ އިންތިޒާމު ހަމަޖެއްސުން.	އެފަދަ ހަރަދުތަކުގެ ދެއްކުމަށްވާކަމަށް ވަކި ކޯޑެއް ކަނޑައަޅައި، އެފަދަ ހުރިހާ ހަރަދުތައް އެކޯޑު ބޭނުންކޮށްގެން އެޕްލިކޭޝަނަށް އެންޓަރކުރުން.
	ދައުލަތުގެ އެޕްލިކޭޝަންތަކުގައި މަސައްކަތްކުރާ ފާހަގަ ޖެންސާރުކުރެވޭނެ ގޮތަށް މުޢާމަލާތްކުރުން	އެޕްލިކޭޝަނަށް މުހިއްމު އަދި އަވަހަށް ދައްކަންޖެހޭ މަޢުލޫމާތު ދިނުމަށް މި ގޮތުގެ ބޭނުންކުރުން	ދައުލަތުގެ އެޕްލިކޭޝަންގައި މަސައްކަތްކުރުމާ ގުޅޭ މާލީ ޖެންސާރުކުރެވޭނެ ހިމަނައިގެން

			"މައިކްރޯސޮފްޓް ޓީމްސް" ގައި ގުރޫޕެއް ހަދައި އެ ގްރޫޕް މެދުވެރިކޮށް މުއާމަލާތްތައް ކުރުން
	ކޯލް ސެންޓަރ މަސައްކަތް ނުކުރާ ހިނދުގައިވެސް އާއްމު ފަރާތްތަކަށް "ޕޭމަންޓް ސްޓޭޓަސް" ބަނޑޭރި ޕޯޓަލް މެދުވެރިކޮށް ބަލާނެ ގޮތް ސޯޝަލް މީޑިއާ އަދި މިނިސްޓްރީގެ ވެބްސައިޓް މެދުވެރިކޮށް ހިއްސާކުރުން	ދައުލަތަށް ޚިދުމަތް ނުވަތަ މުދާ ފޯރުކޮށްދީ ކޮންމެ ފަރާތަކަށްވެސް އެފަރާތެއްގެ ބިލަކަށް ދައުލަތުން ދައްކަންޖެހޭ ފައިސާގެ "ސްޓޭޓަސް" ޗެކް މެދުވެރިކޮށް ބަލައިލެވުން.	މި ޚިދުމަތަކީ ކުރިންވެސް ދެމުން ދިޔަ ޚިދުމަތެއް ނަމަވެސް ގިނަ ފަރާތްތަކަކަށް މި ޚިދުމަތް ބޭނުން ކުރަން ކިޔާދީ، ވަސީލަތިން އާއްމުންނަށް ފެންނާނެގޮތަށް ޕޯސްޓަރުގައި ލިންކުލުން. އަދި ސުވާލާއި ޖަވާބު އަޕްޑޭޓްކުރުން.
	ދައުލަތުގެ އޮފީސްތައް ބަންދުވުމުގެ ސަބަބުން ދައުލަތަށް ފައިސާ ބަލައިގަތުމުގައި ދިމާވާ ދަތިތަކަށް ހައްލުކުރުމުގެ ގޮތުން، މޯބައިލް ޕޮއިންޓް އޮފް ސޭލް (mPOS) މެދުވެރިކޮށް ފައިސާ ބަލައިގަންނާނެ އިންތިޒާމު ހަމަޖެއްސުން.	މިނިސްޓްރީ އޮފް ފިނޭންސްގެ ވެބްސައިޓް މެދުވެރިކޮށް mPOS އިން ފައިސާ ދެއްކުމަށް ބޭނުންވާ ފަރާތްތަކަށް ގައިޑްލައިން ލިޔުން އެއް ފޮނުވުން. - mPOS މެދުވެރިކޮށް ބަލައިގަންނަ ފައިސާގެ މައުލޫމާތު ޕޯޓަލް އެކައުންޓް ސިސްޓަމްގައި އަޕްޑޭޓްކުރުން.	- ބޭންކް އޮފް މޯލްޑިވްސް އާއި އެކު މަސައްކަތްކޮށް mPOS މެދުވެރިކޮށް ފައިސާ ބަލައިގަންނާނެ އިންތިޒާމު ހަމަޖެއްސުން - mPOS މެދުވެރިކޮށް ފައިސާ ބަލައިގަތުމަށް މިނިސްޓްރީގެ ވެބްސައިޓް ތައްޔާރު ކުރުން
	ޕޯޓަލް ބޭންކް އެކައުންޓް ސްޓޭޓްމަންޓް އަޕްލޯޑް ކުރުން.	ޕޯޓަލް ބޭންކް އެކައުންޓް ސްޓޭޓްމަންޓް ލިބުމުން ޕޯޓަލް އެކައުންޓިންގް ސިސްޓަމްގައި އަޕްލޯޑް ކުރުން.	މަސައްކަތަށް ހާއްސަ ކުރެވިފައިވާ މުވައްޒަފުންނަށް ގޭގައި ތިބެގެން މަސައްކަތް ކުރެވޭނެ ގޮތް ހަމަޖެއްސުން. މި މަސައްކަތުގެ ސަބަބުން ދައުލަތުން އެއްވެސް ފަރާތަކަށް ފައިސާ ދައްކާފައިވާނަމަ، އެސް.އެމް.އެސް އަދި

			އީ މެއިލް މެދުވެރިކޮށް އެކަން އެނގިގެންވާނެ.
	ޕްރޮޖެކްޓް ކްރިއޭޓް ކުރުން	ދައުލަތުން ހިންގާ ޕްރޮޖެކްޓްތަކުގެ ނުހުއްޓި ހިންގުމަށްޓަކައި، ޕަބްލިކް އެކައުންޓިންގ ސިސްޓަމުގައި ކުރަންޖެހޭ މަސައްކަތްތަކުގެ ކުރިއަށް އިންތިޒާމް ހަމަޖެއްސުން.	މަސައްކަތަށް ހާއްސަ ކުރުވިފައިވާ މުވައްޒަފުންނަށް ގޭގައި ތިބެގެން މަސައްކަތް ކުރެވޭނެ ގޮތް ހަމަޖެއްސުން
	ދައުލަތުގެ އޮފީސްތަކުން ބަލައިގަންނަ ފައިސާ ޕަބްލިކް އެކައުންޓިންގ ސިސްޓަމުގައި ޕޯސްޓް ކުރުން	ދައުލަތުގެ އޮފީސްތަކުން ބަލައިގަންނަ ފައިސާގެ މައުލޫމާތު ރިކޯޑްކުރުމުގައި ހިމެނޭނެ ގޮތަށް، ޕަބްލިކް އެކައުންޓިންގ ސިސްޓަމުގައި އެ މައުލޫމާތު ރެކޯޑުކުރުން.	މަސައްކަތަށް ހާއްސަ ކުރުވިފައިވާ މުވައްޒަފުންނަށް ގޭގައި ތިބެގެން މަސައްކަތް ކުރެވޭނެ ގޮތް ހަމަޖެއްސުން
	ދައުލަތަށް ލިބޭ ލޯން/އެހީ ޕަބްލިކް ބޭންކު އެކައުންޓަށް ޖަމާކުރުމުގެ މަސައްކަތް ކުރުން	ދައުލަތަށް ލިބޭ ލޯން/އެހީ އިން ޚަރަދުކުރުމުގައި އެފައިސާ ޕަބްލިކް ބޭންކު އެކައުންޓަށް ޖަމާކޮށް އެ އެކައުންޓުން. އެހެންކަމުން، ދައުލަތުން ކުރަންޖެހޭ ޚަރަދުތައް ހުރިހާކަމެއް ކުރުމަށްޓަކައި، އެފަދަ ފައިސާ ޕަބްލިކް ބޭންކު އެކައުންޓަށް ޖަމާކުރުން.	މަސައްކަތަށް ހާއްސަ ކުރުވިފައިވާ މުވައްޒަފުންނަށް ގޭގައި ތިބެގެން މަސައްކަތް ކުރެވޭނެ ގޮތް ހަމަޖެއްސުން
	ކޮވިޑް-19 އާއި ގުޅިގެން ކުރަންޖެހޭ ޚަރަދުތަކަށް ބޭނުންވާ ފައިސާ ހަމަޖެއްސުން	ކޮވިޑް-19 އާއި ގުޅިގެން ކުރަންޖެހޭ އެންމެހައި ޚަރަދުތައް ވަގުތުން ކުރެވޭނެ އިންތިޒާމް ހަމަޖެއްސުމުގެ ގޮތުން، ޕަބްލިކް ބޭންކު އެކައުންޓުގައި އަދި ބަޖެޓުގައި އެކަމަށް ބޭނުންވާނެ ފައިސާ ހަމަޖެއްސުމާ ފައިސާ ލިބޭނެ އިންތިޒާމް ހަމަޖެއްސުން	ކޮވިޑް-19 އާއި ގުޅިގެން ކުރަންޖެހޭ ޚަރަދުތަކަށް އިސްތިސްނާ، ފައިސާ ދޫކުރާ އުސޫލު އަވަހަކަން (ބޭންކު ހުޅުވާލައި ހުންނަ ދުވަސްތަކުގައި) ފައިސާ ދައްކަންޖެހޭ ފަރާތްތަކަށް ފައިސާ ދައްކުން.
	ކޮވިޑް-19 އާއި ގުޅިގެން ކުރާ ޚަރަދުތަކުގެ ރިޕޯޓް ތައްޔާރުކުރުން	ކޮވިޑް-19 އާއި ގުޅިގެން ކުރާ ޚަރަދުތަކުގެ ރިޕޯޓް ތައްޔާރުކޮށް ކޮންމެ ދުވަހަކު ނިމުމުން، 18:00ގައި މިނިސްޓަރަށް ފޮނުވުން	ކޮވިޑް-19އާއި ގުޅިގެން ކުރާ ޚަރަދުތަކުގެ މައުލޫމާތު ރިޕޯޓު އެންމެ އަވަހަށް، އަދި ބޭންކުވެއްޖެ

			ހިނދެއްގައި ބޭނުން އިންތިޒާމް ހަމަޖެއްސުން
	ސޮވެރެން ޑިވެލޮޕްމަންޓު ފަންޑުގެ ރިޕޯޓު ތައްޔާރުކުރުން	ސޮވެރެން ޑިވެލޮޕްމަންޓު ފަންޑުގެ ރިޕޯޓުތައް ކޮންމެ ހަފްތާއަކު، އަދި މަހަކު މެދުނުކެނޑި ތައްޔާރުކުރުން، އަދި ރައީސުލްޖުމްހޫރިއްޔާގެ އޮފީހަށް ފޮނުވުން.	މަސައްކަތަށް ހާއްސަ ކުރެވިފައިވާ މުވައްޒަފުންނަށް ގޭގައި ތިބޭގެން މަސައްކަތް ކުރެވޭނެ ގޮތް ހަމަޖެއްސުން
	ކޮވިޑް-19 އާއި ގުޅިގެން ސަރުކާރުން ކަނޑައަޅާފައިވާ "ސްޓިމިއުލަސް ޕެކޭޖް" އަށް ބޭނުންވާ ފައިސާ ހަމަޖެއްސުމާއި ޚަރަދުކުރެވޭނެ އިންތިޒާމް ހަމަޖެއްސުން	ކޮވިޑް-19 ރެސްޕޮންސް ފަންޑުގެ ނަމުގައި ޓްރަސްޓް ފަންޑެއް ޤާއިމްކޮށް، ކޮވިޑް-19 އާއި ގުޅިގެން ލިބޭ އެންމެހައި ފައިސާ އެ ފަންޑަށް ޖަމާކޮށް އެ ފަންޑުން ޚަރަދުކުރުން	ކޮވިޑް-19 ރެސްޕޮންސް ފަންޑުގެ ނަމުގައި ޓްރަސްޓް ފަންޑެއް ޤާއިމްކޮށް، ކޮވިޑް-19 އާއި ގުޅިގެން ލިބޭ އެންމެހައި ފައިސާ އެ ފަންޑަށް ޖަމާކޮށް ޚަރަދުކުރެވޭނެ އިންތިޒާމް ހަމަޖެއްސުން
	ދައުލަތުން ފައިސާ ހޯދުން	ދައުލަތަށް ލިބޭ އާމްދަނީ ބޭރުން ދަރަނިވެރިވުމާއި، އަދި ދައުލަތުން ކުރަންޖެހޭ ޚަރަދުތައް ކުރުމަށް ބޭނުންވާ ފައިސާ ހޯދުމަށް އެމް.އެމް.އޭ އާއި އެކު މަސައްކަތްކުރުން.	ދައުލަތުން އެކި ފަރާތްތަކަށް ދައްކަންޖެހޭ ފައިސާ މެދުނުކެނޑި ދެއްކޭނެ އިންތިޒާމް ހަމަޖެއްސުން.
	ކޮވިޑް-19 އާއި ގުޅިގެން ހެލްތު މިނިސްޓްރީން ކުރާ މަސައްކަތްތަކުގައި އެހީތެރިވެދިނުން	ކޮވިޑް-19 އާއި ގުޅިގެން ހެލްތު މިނިސްޓްރީން ކުރާ ޚަރަދުތައް ބަޖެޓުން އިތުރުވެފައިވާތީ، އެ މަސައްކަތުގައި އެހީތެރިވެދިނުމަށް، އެ މިނިސްޓްރީގެ ޕްރޮކިއުމަންޓް ނިޒާމް "ރީ-އިންޖިނިއަރ" ކޮށްދިނުން. މިކަމުގެ ސަބަބުން އެ މިނިސްޓްރީގެ ޚަރަދުތައް ކުރަން ފަސޭހަވެ، ރިޕޯޓުތައް ތައްޔާރުކުރުން ފަސޭހަވެ އަވަސްވެގެންދާނެ.	ހެލްތު މިނިސްޓްރީގެ ޚަރަދުތައް ގާތުން ބަލަމުން ގެންދިއުން
	ސްޓޫޑެންޓް ލޯން ސްކީމްގެ ދަށުން ދަރިވަރުންނަށް ދޫކުރެވިފައިވާ ލޯނުތަކުގެ އަނބުރާ [illegible]	މި ސްކީމްގެ ދަށުން ދޫކުރެވިފައިވާ ލޯނުތައް ދޫކުރެވިފައިވަނީ ބޭންކް އޮފް މޯލްޑިވްސް އަދި	ބޭންކް އޮފް މޯލްޑިވްސް އަދި ބޭންކް އޮފް ސިލޯނާއި [illegible]

	6 މަސް ދުވަސް ފަހުން ދެއްކޭނެ އިންތިޒާމް ހަމަޖެއްސުން	ބޭންކް އޮފް ސިލޯން މެދުވެރިކޮށް ކަމަށްވާތީ، އެމް.އޭ.ޑޫ އަށް ގެންނަންޖެހޭ ބަދަލުތައް ގެނައުމަށްޓަކައި ބޭންކުތަކާއި އަދި ކުރިއަށް ދިޔުން	ގެންނަން ޖެހޭ ބަދަލުތައް ގެނެވި 29 މާރިޗް 2020 ގައި އެޑެންޑަމްގައި ސޮއިކޮށް ދަރިވަރުންގެ ލޯނު ދެއްކުމަށް 6 މަސް ދުވަހަށް ލަސް ކުރެވިފައިވުން
	އެޑިއުކޭޝަން އެސިސްޓަންސް ލޯނު ސްކީމްގެ ދަށުން ދަރިވަރުންނަށް ދޫކުރެވިފައިވާ ލޯނުތަކަށް އަނބުރާ ދެއްކުމަށްޓަކައި 6 މަސް ދުވަސް ފަހުން ދެއްކޭނެ އިންތިޒާމް ހަމަޖެއްސުން	މި ސްކީމްގެ ދަށުން ދޫކުރެވިފައިވާ ލޯނުތަކަށް ދޫކުރެވިފައިވަނީ ބޭންކް އޮފް މޯލްޑިވްސް މެދުވެރިކޮށް ކަމަށްވާތީ، އެމް.އޭ.ޑޫ އަށް ގެންނަންޖެހޭ ބަދަލުތައް ބޭންކާއިއެކު ކުރިއަށް ދިޔުން	ދަރިވަރުންނަށް ދީފައިވާ ލޯނުތަކަށް އަނބުރާ ދެއްކުން 6 މަސް ދުވަހަށް ފަސްކޮށް، ބޭންކް އޮފް މޯލްޑިވްސްއާއި އެކު ސޮއިކޮށްފައިވާ އެމް.އޭ.ޑޫ އެޑެންޑަމްގައި 29 މާރިޗް 2020 ގައި ސޮއި ކުރުން
	މިނިސްޓްރީ އޮފް ފިނޭންސްއިން ދޫކުރާ ލޯން ސްކޮލަރޝިޕްތަކުގެ ދަރިވަރުން ދޫކުރާ ފަރާތް އަށް ދައްކަން 6 މަސް ދުވަސް ފަސްކޮށް ދެއްކޭނެ އިންތިޒާމް ހަމަޖެއްސުން	އެސް.ޖީ.އޯ.ސީ އާއިއެކު ފެށިފައިވާ އެމް.އޭ.ޑޫގައި ބަދަލު ގެނައުމުގެ މަސައްކަތް މިނިސްޓްރީ އޮފް ފިނޭންސްއާއި އެކު މަޝްވަރާކޮށް ކުރިއަށް ގެންދިއުން	އެމް.އޭ.ޑޫ އެޑެންޑަމް ސޮއިކުރުމާ ލޯނުކުރަން ބޭނުންވާ ދަށުން މިނިސްޓްރީ އޮފް ފިނޭންސްއިން ދޫކުރާ ލޯނުތަކުގެ ސްކޮލަރޝިޕްތަކުގެ ލޯނުކުރަން އެސް.ޖީ.އޯ.ސީއަށް ހުށަހަޅަން
4- ވެބް ސަރވިސް ޕޭމަންޓުތައް ހެދުން	ވެބް ސަރވިސް ޕޭމަންޓުތައް ހަދަންޖެހޭ މުއްދަތަށް ހަދަމުން ގެންދިއުން	މުވައްޒަފުން ގޭގައި ތިބެގެން ރިމޯޓް އެކްސެސް ބޭނުންކޮށްގެން ޕޭމަންޓުތައް ހެދުން. އަދި ކޮންމެހެން އޮފީހަށް އަންނަ ޖެހިއްޖެ ހާލަތެއްގައި ވީހާވެސް މަދު މުވައްޒަފުން ނެރެގެން މި މަސައްކަތް ކުރުން	
5- ބޭރުގެ ފަރާތްތަކުގެ އެހީއިން ހިންގާ މަޝްރޫއުތަކުގެ ޑިސްބަރސްމަންޓްސް	މަޝްރޫއުތަކާއި ގުޅިގެން އަންނަ ޑިސްބަރސްމަންޓް ސްޓޭޓްމަންޓް ހުށަހެޅުމުގައި، ބޭރުގެ ފަރާތްތަކުން ޕްރޮސެސް ކުރުމަށް ލަސްވުން	މުވައްޒަފުން ގޭގައި ތިބެގެން ރިމޯޓް އެކްސެސް ބޭނުންކޮށްގެން ޕޭމަންޓުތައް ހެދުން. އަދި ކޮންމެހެން އޮފީހަށް އަންނަ ޖެހިއްޖެ ހާލަތެއްގައި	

		ވީހާވެސް މަދު މުވައްޒަފުން ނެރެވެން މި މަސައްކަތް ކުރުން	
6- ދައުލަތުގެ ބަޖެޓަށް ފައިސާ ހޯދުމަށް ކުރަންޖެހޭ މަސައްކަތްތައް ކުރުން (ބަޖެޓް ފައިނޭންސިންގ)	ކޮވިޑް19 އާއި ގުޅިގެން ދައުލަތުގެ ބަޖެޓަށް ފައިސާ ހޯދުމަށް ރާއްޖޭގެ އަދި ބައިނަލްއަޤްވާމީ އިދާރާތަކާއި ކުރަންޖެހޭ މަޝްވަރާތައް ކުރުމާއި ބަދަލުކުރަންޖެހޭ ޤަވާއިދުތައް ބަދަލު ކުރުން	މުވައްޒަފުން ގޭގައި ތިބެގެން އީމެއިލް މެދުވެރިކޮށް ރާއްޖޭގެ އަދި ބައިނަލްއަޤްވާމީ އިދާރާތަކާއި މުއާމަލާތް ކުރުން އަދި ޒޫމްވަސީލަތް ފިޔަވައިންނާއި އީމެއިލް މެދުވެރިކޮށް ޒޫމްވެސް އަދި ކޮންފަރެންސް އޮފީހަށް މުވައްޒަފުން ނުނެރެ ޖަލްސާ ހާޒިރުވެވޭނެ ވީހާވެސް މަދު މުވައްޒަފުން ނެރެވެން މި މަސައްކަތް ކުރުން	
7- ނޭޝަނަލް ޕެންޝަނާއި ގުޅޭ މަސައްކަތްތައް	2.5 މިލިއަނަށްވުރެ މަތީގެ ޕެންޝަނަރުންގެ އިންވެސްޓް މަސައްކަތްތައް ކުރުން (ޓްރެޜަރީބޮންޑުތަކާއި ބޮންޑް ހޯލްޑަރުން ވިއަ ފަންޑުތަކަށް ބަޖެޓުން ބޮންޑުތަކަށް ފިހަމަ)	މުވައްޒަފުން ގޭގައި ތިބިގެންނާއި އަދި އޮފީހަށް ނިކުންނަންޖެހޭ މުވައްޒަފުން އޮފީހަށް ނިކުމެގެން މި މަސައްކަތް ހުއްޓުމެއްނެތި ކުރިއަށް ގެންދިއުން	
	ބެންކަރ ޕޭގެން ދޫކުރަންޖެހޭ ހުއްދަތައް ދިނުން	ބެންކަރ ޕޭގެން ނިންމަވަންޖެހޭ ނިންމުންތައް ހުއްޓުމެއްނެތި ކުރިއަށް ގެންދިއުން އަދި ދޫކުރަންޖެހޭ ހުއްދަތައް ދިނުން	ޕޭޖީ ބަޖެޓުތެރެއިން ހުއްޓުމެއްނެތި ކުރިއަށް ގެންދިއުމަށް އިޤްތިޞާދީ ވަސީލަތްތައް ފޯރުކޮށްދެވޭނެ ބަޖެޓުތެރެއިން ބައެއް
	މިނިސްޓަރ އޮފް ފިނޭންސް ދެއްވަންޖެހޭ ފުރުޞަތުތަކާ ހުއްދަތައް ދިނުމުގެ މަސައްކަތް	މިނިސްޓަރ އޮފް ފިނޭންސް ދެއްވަންޖެހޭ ފުރުޞަތުތަކާ ހުއްދަތައް ދިނުމަށް ކުރަން ޖެހޭ އެންމެ މަސައްކަތްތައް ހުއްޓުމެއްނެތި ކުރިއަށް ގެންދިއުން.	
8- ދައުލަތުގެ ހިއްސާ އޮންނަ ކުންފުނިތަކަށް ދޫކުރަންޖެހޭ ފައިސާ ދޫކުރުމާގުޅޭ މަސައްކަތްތައް	ދައުލަތުގެ ހިއްސާވާ ކުންފުނިތަކާގުޅޭ ޚިދުމަތް ކުރިއަށް ގެންދެވޭ ކަންކަމާގުޅޭ މައުލޫމާތު ވަކި ސިޔާސަތެއްގައި ހިއްސާ ކުރެވޭނެއެވެ.		

9- މިނިސްޓްރީން ބަލައިގަންނަންޖެހޭ ފައިސާ ބަލައިގަތުން	މިނިސްޓްރީން ހުޅުވާލޭ ބީލަންތަކަށް ރަޖިސްޓްރީވުމަށް ދައްކަވަން ޖެހޭ ފީ ބަލައިގަތުމުގެ އިންތިޒާމު ހަމަޖެއްސުން	ބޭންކު އޮފް މޯލްޑިވްސް މެދުވެރިކޮށް އޮންލައި ޕޭމަންޓް ހެދޭނެގޮތް ހަމަޖެހުމުން މިނިސްޓްރީއަށް ދައްކަންޖެހޭ ފައިސާ އޮންލައިންކޮށް ބަލައިގަންނަ ގޮތަށް ހަމަޖެއްސުން	އޮންލައިންކޮށް ޕޭމަންޓް ހެދޭނެގޮތް ހަމަޖެއްސުމަށް ބޭންކު އޮފް މޯލްޑިވްސާއި މަޝްވަރާކޮށްގެން ކުރިއަށް ގެންދިއުން
10- ކޯވިޑް 19 އާއި ގުޅިގެން މިނިސްޓްރީން އަމަލުކުރާނެ ގޮތުގެ ޕްލޭން އެކުލަވާލުން	ކޯވިޑް 19 އާއި ގުޅިގެން މިނިސްޓްރީން އަމަލު ކުރާނެ ގޮތުގެ ޕްލޭނެއް އެކުލަވާލައި އެ ޕްލޭން މިނިސްޓްރީގެ ވެބްސައިޓުގައި ޝާއިޢުކުރެވިފައިވާނެއެވެ. މިޕްލޭންގެ ކޮޕީއެއް މިލިސްޓާއެކު ހިމެނިފައިވާނެއެވެ.	ޕްލޭނާއި އެއްގޮތަށް މިނިސްޓްރީގެ މަސްއޫލިއްޔަތުތަކާއި [illegible] ހުއްޓުމެއްނެތި ކުރިއަށް [illegible] [illegible] [illegible] ކުރިއަށް ގެންދިއުން	ކޯވިޑް 19 ޕްލޭނާއި އެއްގޮތަށް މިނިސްޓްރީން ދޭންޖެހޭ ޚިދުމަތްތައް ދިނުމަށް މުވައްޒަފުން ގޭގައި ތިބެގެން މަސައްކަތް ކުރެވޭނެގޮތް ހެދުމާއި އަދި ގޭގައި މަސައްކަތްކުރާ މުވައްޒަފުން [illegible] ސިއްރު ހިފެހެއްޓުމުގެ އެއްބަސްވުމުގައި ސޮއި ކުރުވުން.

بسم الله الرحمن الرحيم

Entry No: 2039
Date: 13.04.2020
Time: 11:16

މިނިސްޓްރީ އޮފް ފޮރިން އެފެއާޒް
މާލެ، ދިވެހިރާއްޖެ

ވ. އަވަސް

ނަންބަރު: 25-A2/57/2020/34

ރައްޔިތުންގެ މަޖިލީހުގެ އަމިން އާންމު އަލްއުސްތާޛާ ފާތިމަތު ނިޔުޝާއަށް،

ވާދުން ސަލާމަށްފަހު ދަންނަވަމެވެ.

ރައްޔިތުންގެ މަޖިލީހުގެ އިދާރާގެ ނަންބަރު 57-F/SM/25/2020/27 (6 އޭޕްރީލް 2020) ސިޓީއަށް ބަލާފައި ދަންނަވަމެވެ.

ކޮވިޑް-19 ބަލީގެ ކުއްލި ނުރައްކަލުގެ ހާލަތާ ގުޅިގެން މި ދަނޑިވަޅުގައި މި މިނިސްޓްރީން މިހާތަނަށް ކޮށްފައިވާ މަސައްކަތްތަކާއި، ކުރިއަށްއޮތް ދުވަސްތަކުގައި އެ މަސައްކަތްތައް ކުރިއަށް ގެންދިއުމަށް ރާވާފައިވާގޮތާއި އަދި މަސައްކަތްތަކަށް ހުރިހުރަސްތަކަށް އަޅާފައިވާ ފިޔަވަޅުތަކަށް މި ސިޓީއާއެކު ފޮނުވީމެވެ.

އިޙްތިރާމް ގަބޫލުކުރެއްވުން އެދެމެވެ.

19 ޝަޢްބާން 1441
12 އޭޕްރީލް 2020

[illegible]

އާމިނަތު ޝިފާނާ
ޕަރމަނަންޓް ސެކްރެޓަރީ

ރައްޔިތުންގެ މަޖިލީހުގެ އިދާރާ
މާލެ، ދިވެހިރާއްޖެ

ކޮވިޑް-19 ރޯގާ އާއި ގުޅިގެން މިނިސްޓްރީ އޮފް ހޯމް އެފެއާޒުން ކުރަމުންގެންދާ މަސައްކަތްތަކާ ގުޅޭ ރިޕޯޓް

1. ތައާރަފު

ކޮވިޑް-19 ރޯގާ ދުނިޔޭގައި ފުރަތަމަ ފެނިގެން ދިޔައީ ޗައިނާގެ ވޫހާން ސިޓީއިންނެވެ. މި ރިޕޯޓަކީ ކޮވިޑް-19 ރޯގާ އާ ގުޅިގެން ރައްޔިތުންނަށް ބޭނުންވާ ހިދުމަތް ފޯރުކޮށްދިނުމަށް މި މިނިސްޓްރީން ކުރަމުންގެންދާ މަސައްކަތްތަކުގެ މައްޗަށް ބިނާކޮށް ތައްޔާރުކޮށްފައިވާ ރިޕޯޓެކެވެ.

2. ކުރިއަށް ގެންދިޔަ މަސައްކަތްތައް

2.1 ޗައިނާގެ ވޫހާން ސިޓީއިން ކޮރޯނާ ވައިރަސް ފެތުރުމާއި ގުޅިގެން މި މިނިސްޓްރީގައި 27 ޖަނަވަރީ 2020 ވަނަ ދުވަހު ޓާސްކް ފޯސް އެއް ވަނީ އުފައްދަވާފައެވެ. މި ޓާސްކް ފޯސްގެ މަސައްކަތަކީ ވޫހާން ސިޓީގައި ތިބި ދިވެހިންގެ އަދަދު ހޯދާ، އެމީހުންނަށް ފޯރުކޮށްދެވޭނެ އެހީތެރިކަން ޗައިނާގައި ހުންނަ ދިވެހިރާއްޖޭގެ އެމްބަސީ މެދުވެރިކޮށް ފޯރުކޮށްދިނުމާއި، ދުނިޔޭގައި ކޮރޯނާ ވައިރަސް ފެތުރޭ މިންވަރު ދެނެގަތުމާއި ސިޗުއޭޝަން ބްރީފް ތައްޔާރުކުރުމާއި، އެހެނިހެން ގައުމުތަކުގައި ތިބި ދިވެހިންގެ ހާލަތު ދެނެގަނެ މިނިސްޓްރީ އާއި އެމްބަސީ ތަކުން ފޯރުކޮށްދެމުން ކޮންސިއުލާ ބޭނުންތަކާއި މަޝްވަރާކުރުމެވެ. މި ޓާސްކް ފޯސްގެ ބައްދަލުވުން ހުކުރު ދުވަސް ފިޔަވާ ކޮންމެ ދުވަހަކު މެދުނުކެނޑި ބާއްވަމުންނެވެ.

2.2 ކޮރޯނާ ވައިރަސް އާ ގުޅިގެން މިނިސްޓްރީ އާއި މިނިސްޓްރީގެ ދަށުން ރާއްޖެއިން ބޭރުގައި ހުންނަ މިޝަންތަކުން ޢަމަލުކުރާނެ އެސް.އޯ.ޕީ ތަކެއް ތައްޔާރުކުރުމާއި، ދުނިޔޭގައި ކޮރޯނާ ވައިރަސް ފެތުރެމުންދާގޮތާއި ބެހޭގޮތުން 40 ސިޗުއޭޝަން ބްރީފް ތައްޔާރުކޮށް، ރައީސުލްޖުމްހޫރިއްޔާގެ އޮފީހާއި، މިނިސްޓްރީ އޮފް ހެލްތް އަދި މިހާރު ނޭޝަނަލް ޑިޒާސްޓަރ މެނޭޖްމަންޓް އޮތޯރިޓީ އާ މިދަނީ ހިއްސާކުރަމުންނެވެ. މީގެ އިތުރުން ކޮރޯނާ ވައިރަސް އާ ގުޅިގެން ޗައިނާގެ ވޫހާން ސިޓީގައި ތިބި ދިވެހިންގެ ހާލަތާ ގުޅޭގޮތުން މައުލޫމާތު ދިނުމަށް ޗީފް ޕްރޮޓޮކޯލްގެ ދަށުގައި ވަނީ ބައިތިއްބަވާފައެވެ.

2.3 ދިވެހިރާއްޖޭގެ ބޭރުގައި ހުންނަ މިޝަންތަކުގެ ސަފީރުންނާއި ހައިކޮމިޝަނަރުންނާއި ބައިވެރިކޮށްގެން 29 މާރިޗު 2020 ވަނަ ދުވަހު މިނިސްޓަރ ވަނީ ޒޫމް ކޮންފަރެންސް މެދުވެރިކޮށް ބައްދަލުވުމެއް ބާއްވާފައެވެ. ޒޫމް ކޮންފަރެންސް ގައި ރާއްޖެއިން ބޭރުގައި ދިރިއުޅޭ ދިވެހިންނަށް ކޮވިޑް-19 ރޯގާ އާ ގުޅިގެން ފޯރުކޮށްދޭ ކޮންސިއުލަރ ހިދުމަތް ފޯރުކޮށްދިނުމުގެ ކަންކަން މި މަސައްކަތްތަކުގައި ހަރަކާތްތެރިވެދެއްވުމަށް ކުރިއަށްގެންދެވޭނެ ގޮތާއި ބެހޭގޮތުން މަޝްވަރާކުރެވިފައެވެ.

2.4 މުޅި ދުނިޔޭގައި ކޮވިޑް-19 ރޯގާ ހަރުލި ކަމާއެކު ފެތުރުމުގެ ސަބަބުން ގައުމުތަކުގެ ބޯޑަރުތައް ބަންދުކޮށް، ފްލައިޓްތައް ދަތުރުކުރުން ހުއްޓުވުމާއި ގުޅިގެން މި މިނިސްޓްރީގެ ހޮޓްލައިނަށް އަންނަ ކޯލްތަކުގެ އަދަދު ގިނަވުމުގެ ސަބަބުން މި މިނިސްޓްރީގައި ވަނީ 3 މުވައްޒަފުން ހިމެނޭ ގޮތަށް ކޯލް ސެންޓަރެއް ގާއިމްކޮށްފައެވެ.

2.5 ދިވެހި ރައްޔިތުން ބޭރުގައި ތިބި ދިވެހިންނަށް ފޯރުކޮށްދެވުނު ކޮންސިއުލަރ ހިދުމަތްތަކުގެ ތަފްސީލު ތިރީގައި އެވަނީއެވެ.

ގައުމު	ތަފްސީލު
ޗައިނާ	• ޗައިނާ ގައި ކޮވިޑް-19 ރޯގާ ފެތުރުމާއި ގުޅިގެން ޗައިނާގައި ހުންނަ ދިވެހިރާއްޖޭގެ އެމްބަސީ އިން ދިރާސާ އެގައުމުގައި ހާސިލުކުރަމުންދިޔަ ދަރިންގެ ހާލު ބަލަން ގޮތުން ބަލަހައްޓަމުންނެވެ. އެގޮތުން ޗައިނާގައި ހިއްވާ ދަރިވަރުންނަށް ކޮންސިއުލަރ ހިދުމަތްތަކަށް ފޯރުކޮށްދިނުމަށް އެޕޮއިންޓްމަންޓުގެ ގޮތުން މިނިސްޓްރީން މުވައްޒަފެއްވަނީ ފޮނުވާފައެވެ. • ވުހާންގައި ތިބި ދިވެހި ކުދިންނަށް ހާއްސަކޮށް ނެގުމަށް ފައިސާގެ ދަތުރުތަކާއި ކުރިމަތިވުމުން ސަރުކާރުން ވަނީ އެފަރާތްތަކަށް ފައިސާގެ އެހީތެރިކަން ފޯރުކޮށްދީފައެވެ. އަދި އިންޑިއާގެ ސަރުކާރުގެ އެހީގައި ވުހާން ގައި ރާއްޖެ އަންނަން ތިބި 7 ދިވެހި ކުދިން ވަނީ އިންޑިއާ އަށް އިވެކުއޭޓް ކޮށްފައެވެ. އިންޑިއާގައި 14 ދުވަހު ކަރަންޓީނުގައި ތިބުމަށްފަހު އެފަރާތްތަކެއްވަނީ ސަރުކާރުގެ ހަރަދުގައި ރާއްޖެއަށް އަނބުރާ ގެނެސްދީފައެވެ. • މީގެ އިތުރުން ޗޮންގްކިންއަށް އެއަރލައިންސް ދަތުރުކުރާ ޗައިނާގެ ސިޓީތަކުން ރާއްޖެއަށް އަންނަން ބޭނުންވާ ދިވެހި ކުދިންނަށް ހިލޭ ރާއްޖެ އަރުވާނެ މަގު ސަރުކާރުން ފަހިކޮށްދީފައެވެ. އަދި ޗައިނާގައި ކޮވިޑް-19 ރޯގާ ވަރަށް ބޮޑަށް ފެތުރެން ފެށުމާ ގުޅިގެން ޗައިނާއިން ރާއްޖެ އަންނަ ކުރިން ކޮލަމްބޯ ހިސާބުން ފްލައިޓްތަކުގައިވެސް ރާއްޖެ އަންނަން ބޭނުންވާ ދިވެހި ކުދިން ސަރުކާރުގެ ހަރަދުގައި ރާއްޖެ އަނބުރާ ގެނެސް ވަނީ ހަމަޖެއްސަވާދީފައެވެ. •
ސިންގަޕޫރު	• ސިންގަޕޫރުގައި ހުންނަ ދިވެހިރާއްޖޭގެ ހައިކޮމިޝަނުން އެގައުމުގައި ދިރިއުޅޭ ދިވެހި ރައްޔިތުންގެ ހާލު ބެލުމުގެ އިތުރުން، އެ ގައުމުގައި ކުއަރަންޓީނުގެ ހާލަތު އިއުލާން ކޮށްފައި އޮތުމުން ދިޔާމާ ދަތިތަކަށް ފުރިހަމަކޮށްދޭ ގޮތުން ދިވެހި ބަދަލުވެގެން ވަނީ އެހީތެރިކަން ފޯރުކޮށްދީފައެވެ. • މީގެތެރެއިން، ބޭރަށް ނިކުތުމަށް އުޅުން ދަތިވުމާ ކޮންމެހެން ބޭނުންވާ ބޭސްފަދަ ތަކެތި އާއި ބޭނުންވާ ފަރާތްތަކަށް ހެދުމާއިދުލުގެ ކާނާ، ކޮންމެހެން ހަރަދު ފައިސާގެ ހަރަދުކުރުން

	ގެންދިއުމުގެ ކަންކަން އިންތިޒާމުކުރުން، ފައިސާ ދޫކުރުމާއި ކުޑަ ކުދިންނަށް ބޭނުންވާ ކާނާ އާއި އެހެނިހެން ތަކެތި ހޯދައިދިނުމުގައި ވަނީ އެހީތެރިކަން ފޯރުކޮށްދީފައެވެ. އަދި ޟަރޫރީ ބޭނުމަށް ބޭނުންވާ ކާބޯތަކެތި، ފެން އަދި ގޭސް ފަދަ ތަކެތި ހޯދުމަށް އެގައުމުން ހަމަޖެހިފައިވާ އުސޫލުތަކުގެ މައުލޫމާތާއި އެތަކެތި ފޯރުކޮށްދޭ ފަރާތްތަކުގެ މަޢުލޫމާތު އެފަރާތްތަކާ ހިއްސާކޮށްދެވުނެވެ. މީގެ އިތުރުން ވިސާގެ މުއްދަތު ހަމަވާން ކައިރިވެފައިވާ ދިވެހިންނަށް ވަނީ ވިސާގެ މުއްދަތު އިތުރުކޮށްދިނުމަށް އެހީތެރިވެދީފައެވެ. • ސްރީލަންކާގައި ހާލުގައި ޖެހިފައިވާ ދިވެހިންގެ ގިނަ އަދަދެއްގެ ބަޔަކަށް ޟަރޫރީ ބޭނުންތަކަށް ބޭނުންވާ ބައެއްތަކެތި ހޯދުމަށް ދަތިތަކާއި ކުރިމަތިވެފައިވާ އެފަރާތްތަކަށް އެހީތެރިކަން ފޯރުކޮށްދިނުމުގެ ގޮތުން 05 އޭޕްރިލް 2020 ގައި ވަނީ ކޮލޮމްބޯއިންގެ ކާގޯ ފްލައިޓް ގައި ލަންކާގައި ތިބި އެކި އާއިލާތަކަށް 669 ކާނާ ޕެކޭޖް ފޮނުވިފައެވެ. އަދި ސްރީލަންކާގައި ހުންނަ ދިވެހިރާއްޖޭގެ ހައިކޮމިޝަން މެދުވެރިކޮށް މިޕެކޭޖްތައް ދަނީ އާއިލާތަކަށް ފޯރުކޮށްދެމުންނެވެ. • ސްރީލަންކާގައި ހާލުގައި ޖެހިފައިވާ ދިވެހިންގެ ތެރެއިން 100 ދިވެހިން ވަނީ 05 އޭޕްރިލް 2020 ގައި ކޮލޮމްބޯއިން ފްލައިޓެއްގައި ރާއްޖެ ގެނެސްފައެވެ. • އަދި މި ހާލަތުގައިވެސް އިތުރު ކޮންސިއުލަރ ހިދުމަތްތަކަށް އެދޭ ފަރާތްތަކަށް އެ ހިދުމަތްތައް ދަނީ ފޯރުކޮށްދެމުންނެވެ. • ސްރީލަންކާގައި ހުންނަ ދިވެހި ހައިކޮމިޝަނުގައި މިހާތަނަށް ރަޖިސްޓަރީ ކޮށްފައިވަނީ 1350 ދިވެހިންނެވެ. މީގެ ތެރެއިން ފައިސާގެ އެހީތެރިކަން އެދޭ ފަރާތްތަކުގެ މަޢުލޫމާތު ހައިކޮމިޝަން ދަނީ މިނިސްޓްރީ އާއި ހިއްސާކުރަމުންނެވެ.
ފިލިޕީންސް	• 27 މާޗް 2020 ގައި ފިލިޕީންސްގެ ސަރުކާރުން ކޮމިއުނިޓީ ކުއަރަންޓީން ފަށާފައިވާ ދުވަސްތަކުގައި 24 ދަރިވަރުން ވަނީ އެގައުމުގެ ފުރަތަމަ ފްލައިޓުން ދިވެހިރާއްޖެއަށް ގެނެސްފައެވެ. އަދި މިފްލައިޓުން، މަނިލާގައި ދިރިއުޅެމުންދާ 23 ދިވެހިން ކިޔަވާ ދަރިވަރުންނާއި އާއިލާ ވަނީ އެމް.އެން.ޑީ.އެފްގެ އިތުރުގެ ގާމީން ރާއްޖެ ގެނެސްފައެވެ. • 28 މާޗް 2020 ގައި މަނިލާގައި ދިރިއުޅެމުންދާ ދިވެހިން އިތުރު 16 ދިވެހިން ކިޔަވާ ދަރިވަރުންނާއި އާއިލާ ވަނީ އެމް.އެން.ޑީ.އެފްގެ އިތުރުގެ ގާމީން ރާއްޖެ ގެނެސްފައެވެ. • ސަރުކާރުގެ ހަރަދުގައި ފިލިޕީންސްއިން ވަނީ 63 ދިވެހިން ދިވެހިރާއްޖެއަށް ގެނެސްފައެވެ.

ނޭޕާލް	- ނޭޕާލްގައި މެޑިސިން ކިޔަވަމުންދާ ދަރިވަރުންނާއި ސްޕެޝަލައިޒްވާ ޑޮކްޓަރުންގެ ތެރެއިން 81 ފަރާތެއް ވަނީ 22 އަދި 24 މާޗު 2020 ގައި އެމް.ޕީ.އޭގެ އުދުހުމުގެ މަތިން ސަރުކާރުގެ ހަރަދުގައި ދިވެހިރާއްޖެއަށް ގެނެސްފައެވެ. - އަދި މިގޮތުން ނޭޕާލްގައި ތިބި 21 ޑޮކްޓަރުންނާއި އެމީހުންގެ އާއިލާ ދިވެހިރާއްޖެ ގެނައުމުގެ ކަންކަން ހަމަޖެއްސުމަށް މިނިސްޓްރީ މަސައްކަތް ކުރަމުންނެވެ. މިގޮތުން އެމީހުން ރާއްޖެ ގެނައުމަށް ދުވަހަކާއި މަތިން ވަނީ ސަރުކާރުން ބޭނުންވާ ކަންކަން ހަމަޖެހިފައެވެ. ނަމަވެސް ފްލައިޓްތައް ކަންސަލްވާތީ މީހުން ރާއްޖެ ނުގެނެވިފައެވެ. މިހާރު ރާއްޖެ ނައިސް ނޭޕާލްގައި މިތިބި ދިވެހިންނަކީ ސަރުކާރުން ދަނީ އެހީތެރިކަން ފޯރުކޮށްދެމުންނެވެ.
ޕާކިސްތާން	- ޕާކިސްތާނުގެ ލާހޯރުގައި ކިޔަވަމުންދާ ޑޮކްޓަރުން ރާއްޖެ ގެންނަވައިދިނުމަށް އެމް.ޕީ.އޭ އިން އެދިވަޑައިގަތުމުން، ޕާކިސްތާނުގެ ލާހޯރުގައި ދިރިއުޅޭ ޑޮކްޓަރުން މާލެ ގެނައުމަށް އެފަރާތްތަކަށް އެންގުމުން އަނބުރާ މާލެ އަންނަން ބޭނުންވާ 6 ޑޮކްޓަރުން ވަނީ 25 މާޗު 2020 ގައި ދިވެހިރާއްޖޭގެ ހައިކޮމިޝަނުގެ ފަރާތުގައި އިސްތިޤްބާލުކޮށް ގެނެސް، ސަރުކާރުގެ ހަރަދުގައި ދިވެހިރާއްޖެއަށް ގެނެސްފައެވެ. - މިގޮތުން ޕާކިސްތާނުގައި ތިބި ދިވެހިން ދިވެހިރާއްޖެ ގެނައުމުގެ ކަންކަން ހަމަޖެއްސުމަށް މިނިސްޓްރީ މަސައްކަތް ކުރަމުންނެވެ.
އިންޑިއާ	- އިންޑިއާގައި ހުންނަ ދިވެހިރާއްޖޭގެ ހައިކޮމިޝަނުން އެމީހުންގެ ދިރިއުޅޭ ދިވެހި ރައްޔިތުންގެ ހާލު ބެލުމުގެ އިތުރުން، އެ މީހުންގެ ކައުންސިލަރއާއިގެ ހާލަތު އިއުލާން ކުރެވުނު އިތުރުން ދިމާވާ ދަތިތަކާއި ދިމާވެފައިވާ ދިވެހިން ރައްޔިތުންނަށް ވަނީ އެހީތެރިކަން ފޯރުކޮށްދެވިފައެވެ. މިގޮތުން، ޖަނަރަލް ބޭންކިންގ ކަނޑައެޅި ހާލަތު އެހެނިހެން ހަމަޖެހިފައިވާ ހާލަތުތަކުގައި ގެނައުމަށް އެދޭ ދިވެހިން އިސްތިސްނާ ދެވިފައެވެ. މި ނަމޫނާ އެއާ ކޮންސިއުލާ ހިދުމަތްތަކާއި އެހެން ހިދުމަތްތައް ފޯރުކޮށްދެވިފައެވެ. އަދި ވިސާގެ މުއްދަތު އިތުރުކުރުމުގެ ވިސާގެ ހިދުމަތްތަކުގައި އެހީތެރިކަން ދަނީ ފޯރުކޮށްދެމުންނެވެ. - އިންޑިއާގެ އެކި އެކި ހިސާބުތަކުގައި އާސަންދަ އާއި އެންސްއަރަންސް އެހީގައި ބޭސްފަރުވާއަށް ގޮސްތިބި ފަރާތްތަކަށް އެހީތެރިކަން ފޯރުކޮށްދެވިފައެވެ. - އިންޑިއާގެ އެކި ހިސާބުތަކުން ޓްރާންސިޓްވިސާގަ އާއި މުޅި ކާބަ ވިސާގައި އަދިއެކަމުގެ ގޮސްފައިވާ ފަރާތްތަކުގެ ތެރެއިން ހޮޓަލުގައި ޖާގަ 235 ފަރާތަކަށް އަދި ފުޑްއިތުރުގެ ކަންކަމުގެ ސަލާމަތަށް 122 ފަރާތަކަށް ފައިސާގެ އެހީތެރިކަން ފޯރުކޮށްދީފައެވެ.

	• ޕަންޖާބުގައި ތިބި 37 ދިވެހި ކިޔަވާކުދިންނާއި އެކުދިންގެ އާއިލާތަކަށް ކާބޯތަކެތި ލިބޭން ދަތިވުމުން އެކުދިންގެ ޔުނިވަރސިޓީގެ މިޝަނާ ގުޅުމުން ކާބޯތަކެތި ލިބޭން އިންތިޒާމު ހަމަޖެއްސުމުގައި އެހީތެރިކަން ފޯރު ކޮށްދީފައިވެއެވެ.
ބަންގްލަދޭޝް	• ބަންގްލަދޭޝްގައި ދިރިއުޅޭ ދިވެހިންގެ ތެރެއިން 26 ދިވެހިން ވަނީ އަމިއްލަ ޚަރަދުގައި ރާއްޖެ އެނބުރި އައިސްފައެވެ. • ބަންގްލަދޭޝް ޙުކޫމަތުން އަކަން ދިއުމަށްފަހު އެގްޒިޓް.ޕީ.އޭ. އިން އެމެރިކާގައި ދިރިއުޅޭ ދިވެހިން ގެނައުމަށްވަނީ އެދިފައެވެ. މިކަންކަން ހަމަޖެއްސުމަށް މިނިސްޓްރީން ގެންދަނީ މަސައްކަތް ކުރަމުންނެވެ. މިގޮތުން 32 ދެބަސިން ކިޔަވާ ކުދިންނާއި އާއިލާ ވަނީ ހައިކޮމިޝަންގައި ރަޖިސްޓަރީ ކުރެވިފައެވެ.
މެލޭޝިއާ	• މެލޭޝިއާގައި ހުންނަ ދިވެހިރާއްޖޭގެ ހައިކޮމިޝަނުން އެގައުމުގައި ދިރިއުޅޭ ދިވެހި ރައްޔިތުންގެ ހާލު ބެލުމުގެ އިތުރުން، އެ ގައުމުގައި މޫވްމަންޓް ކޮންޓްރޯލް އޯޑަރ އޮތުމުން ދިމާވާ ދަތިތަކަށް ލުއި ހޯދައިދިނުމުގެ ގޮތުން ދިވެހި ރައްޔިތުންނަށް ވަނީ އެހީތެރިކަން ފޯރުކޮށްދީފައެވެ. މިގޮތުން، ޕާސްޕޯޓުގެ މުއްދަތު ހަމަވެފައިވާ ފަރާތްތަކުގެ ޕާސްޕޯޓް އާ ކުރުމާއި ވިސާ ހަމަވެފައިވާ ފަރާތްތަކަށް ވިސާ އަޅާ ކުރުމުގެ މަސައްކަތް ކޮށްދެވިފައިވާނެއެވެ. އަދި ޟަރޫރީ ބޭނުމަކަށް ބޭނުންވާ ފަރާތްތަކަށް ލިބޭނެ ތަނެއްގެ މައުލޫމާތު ދީ ދަނީ ފޯރުކޮށްދެމުންނެވެ. އަދި މި ނޫނަސް އިތުރު ކޮންސިއުލަރ ޚިދުމަތްތަކަށް އެދޭ ފަރާތްތަކަށް އެ ޚިދުމަތްތައް ފޯރުކޮށްދީފައި ވެއެވެ. • މެލޭޝިއާގައި ތިބި ދިވެހިންގެ ގިނަ އަދަދެއްގެ ބަޔަކަށް ބޭނުންވާ ބަނޑުބޮޑުތަކާއި ހުރިހާ ދަތިތަކާއި ކުރިމަތިވެފައިވާތީ، އެފަރާތްތަކަށް އެހީތެރިކަން ފޯރުކޮށްދިނުމުގެ ގޮތުން 07 އޭޕްރީލް 2020 ގައި މޯލްޑިވިއަންގެ ކާގޯ ފްލައިޓް ގައި ވަނީ މެލޭޝިއާގައި ތިބި އެކި އާއިލާތަކަށް 452 ކިއަރު ޕެކޭޖު ފޮނުވިފައެވެ. އަދި މެލޭޝިއާގައި ހުންނަ ދިވެހިރާއްޖޭގެ ހައިކޮމިޝަން މެދުވެރިކޮށް މިޕެކޭޖުތައް ދަނީ އާއިލާތަކަށް ފޯރުކޮށްދެމުންނެވެ. • މެލޭޝިއާގައި ތިބި ދިވެހިންގެ ތެރެއިން 197 ދިވެހިއަކު ވަނީ 08 އޭޕްރީލް 2020 ގައި މޯލްޑިވިއަން މެދުވެރިކޮށް ރާއްޖެ ގެނެވިފައެވެ.
ތައިލެންޑް	• ތައިލެންޑުގައި ދިރިއުޅޭ ދިވެހިން، ފްލައިޓްތައް ކެންސަލްވުމުގެ ސަބަބުން ރާއްޖެ އެނބުރި އައުމުގެ ކަންކަން ހަމަޖެއްސުމުގައި ފައިސާގެ އެހީތެރިކަން ފޯރުކޮށްދިނުމަށް މިނިސްޓްރީގައި އެދިފައިވެއެވެ. • މިވަގުތު ދިވެހިރާއްޖޭގެ ދަތުރުތަކުގެ އެއާޕޯޓުތައް ބަންދުކޮށްފައިވާތީ ރާއްޖެ ދިއުމަށް އެދޭ ދިވެހިންނަށް އެކުއްޔަށް ހޯދައިދޭ ފްލައިޓެއް ހަމަޖެއްސުމުގެ މަސައްކަތާ މިނިސްޓްރީ ގުޅިގެން ކުރިޔަށް ގެންދަމުންނެވެ.

ޖަޕާން	• ޖަޕާނުގައި ތަޢުލީމު ހާސިލުކުރަމުންދާ ދަރިވަރުންވަނީ ކިޔެވުން ނިންމާލުމަށްފަހު އޭޕްރިލް މަހު އެނބުރި ރާއްޖެއައުމަން ޖަޕާނުގައި ހުންނަ ދިވެހިރާއްޖޭގެ އެމްބަސީގައި އެދިފައެވެ. އިންޓަރނޭޝަނަލް ފްލައިޓްތަކުން ދަތުރުފަތުރު ކުރުން ހުއްޓާލާފައި ގުޅިގެން މިދަރިވަރުން އޭޕްރިލް މަހު ފެށޭ ޖަޕާން ސްކޮލަރޝިޕް އެކަމުގެ ކޯސްތަކުގައި ކުރިއަށްގެންދެވޭނެއެވެ. މިނިސްޓްރީން ދަނީ މިދަރިވަރުން ބޭނުންވާ ކޮންސިއުލަރ ހިދުމަތް ފޯރުކޮށްދެމުންނެވެ.
ކޮރެއާ	• ކޮރެއާގައި ރަޖިސްޓްރީ ކޮށްފައިވަނީ 12 ދަރިވަރަކާއިއެކުއެވެ. • ކޮރެއާގައި ތަޢުލީމު ހާސިލު ކުރަމުން ދިޔަ ދަރިވަރުންގެ ތެރެއިން އެނބުރި ރާއްޖެ އަނބުރާ ފޮނުވިފައިވާ ދަރިވަރަކާއި އެދަރިވަރުގެ ކަންކަން ނިމިއްޖެއެވެ. • އެހެން ދަރިވަރުން އެނބުރި ރާއްޖެ އައުމަށް ބޭނުންވާކަން މިނިސްޓްރީއަށް ވަނީ އަންގާފައެވެ. • މިނިސްޓްރީން ދަނީ ކޮރެއާގައި ތިބި ދަރިވަރުންނާ ގާތް ގުޅުމެއް ބަހައްޓަމުންނެވެ.
ކެމްބޯޑިއާ	• ކެމްބޯޑިއާގައި ރަޖިސްޓަރީ ވެފައި ވަނީ 02 ދަރިވަރުންނެވެ. މިނިސްޓްރީއިން ދަނީ ތައިލެންޑުގައި ހުންނަ ދިވެހިރާއްޖޭގެ އެމްބަސީ މެދުވެރިކޮށް އެދަރިވަރުންގެ ހާލު ވަރަށް ގާތުން ބަލަމުންނެވެ. • އެ ދަރިވަރުން ވެސް ދަނީ އަނބުރާ މާލެ އައުމަށާ އަދި ފައިސާގެ އެހީ ބޭނުންވާކަމަށް ތައިލެންޑުގައި ހުންނަ ދިވެހިރާއްޖޭގެ އެމްބަސީގައި އެދިފައެވެ. އެގޮތުން އެމްބަސީއިން ފައިސާގެ އެހީ ފޯރުކޮށްދިނުމަށްޓަކައި ބޭނުންވާ ލިޔެކިޔުންތަކާއި ހުށަހަޅާފައި މަސައްކަތްކޮށް ތައިލެންޑުގައި ހުންނަ ދިވެހިރާއްޖޭގެ އެމްބަސީ އިން ދަނީ ކަންކުރަމުންނެވެ.
އިންޑޮނީޝިއާ	• އިންޑޮނީޝިއާއަށް ދަތުރުކުރަމުންދާ ދިވެހިން، ފްލައިޓްތައް ކެންސަލްވުމުގެ ސަބަބުން ރާއްޖެ އެނބުރި އައުމުގެ ކަންކަން ހަމަޖެއްސައިދިނުމަށް މިނިސްޓްރީގައި ވަނީ އެދިފައެވެ. • މިގޮތުން ދިވެހިރާއްޖެއަށް ދަތުރުކުރާ އެއާލައިންތަކުގެ ދަތުރުކުރުން ހުއްޓާލާފައިވާތީ ދިވެހިންނަށް އާދެވޭނެގޮތެއް އަދި ހަމަޖެހިފައި ނުވެއެވެ. ނަމަވެސް އެއާލައިންތަކާއި ގުޅިގެން ގޮތެއް ހޯދުމުގެ މަސައްކަތް މިނިސްޓްރީން ގެންދަނީ ކުރަމުންނެވެ.
އޮސްޓްރޭލިއާ	• އޮސްޓްރޭލިއާގައި ދިރިއުޅޭ އަދި އުޅެނިކޮށް ދަތުރުކުރަމުންދާ ދިވެހިން، ފްލައިޓްތައް ކެންސަލްވުމުގެ ސަބަބުން އެނބުރި ރާއްޖެ އައުމުގެ ކަންކަން ހަމަޖެއްސައިދިނުމަށް ކެނބެރާގައި ހުންނަ ހައިކޮމިޝަނުގައި މިނިސްޓްރީގައި ވަނީ އެދިފައެވެ.

	• މިވަގުތު ދިވެހިރާއްޖެއަށް ދަތުރުކުރާ އެއާލައިންތަކުން ދަތުރުކުރުން ހުއްޓާލާފައިވާތީ ދިވެހިންނަށް އާދެވޭނެ ގޮތެއް އަދި ހަމަޖެހިފައެއް ނުވެއެވެ. ނަމަވެސް އެފަރާތްތައް އާދެވޭނެ ގޮތެއް ހޯދުމުގެ މަސައްކަތް މިނިސްޓްރީން ގެންދަނީ ކުރަމުންނެވެ.
ނިއުޒީލޭންޑް	• ނިއުޒީލޭންޑްގައި ކިޔެވުމަށް ދިރިއުޅޭ ދިވެހި އާއިލާއެއް، ފްލައިޓްތައް ކެންސަލްކުރުމުގެ ސަބަބުން ރާއްޖެ އެނބުރި [illegible] ކަންކަން ހަމަޖެއްސައިދިނުމަށް މިނިސްޓްރީގައި ވަނީ އެދިފައެވެ. • މިވަގުތު ދިވެހިރާއްޖެއަށް ދަތުރުކުރާ އެއާލައިންތަކުން ދަތުރުކުރުން ހުއްޓާލާފައިވާތީ ދިވެހިންނަށް އާދެވޭނެ ގޮތެއް އަދި ހަމަޖެހިފައެއް ނުވެއެވެ. ނަމަވެސް އެފަރާތްތައް އާދެވޭނެ ގޮތެއް ހޯދުމުގެ މަސައްކަތް މިނިސްޓްރީން ގެންދަނީ ކުރަމުންނެވެ.
ސިންގަޕޫރު	• ސިންގަޕޫރުގައި ދިރިއުޅޭ 12 ދިވެހިން، ފްލައިޓްތައް ކެންސަލްކުރުމުގެ ސަބަބުން ރާއްޖެ އެނބުރި [illegible] ކަންކަން ހަމަޖެއްސައިދިނުމަށް މިނިސްޓްރީއާއި ސިންގަޕޫރުގައި ހުންނަ ދިވެހިރާއްޖޭގެ ހައިކޮމިޝަނަށް ވަނީ އެދިފައެވެ. • މިވަގުތު ދިވެހިރާއްޖެއަށް ދަތުރުކުރާ އެއާލައިންތަކުން ދަތުރުކުރުން ހުއްޓާލާފައިވާތީ ދިވެހިންނަށް އާދެވޭނެ ގޮތެއް އަދި ހަމަޖެހިފައެއް ނުވެއެވެ. ނަމަވެސް އެފަރާތްތައް އާދެވޭނެ ގޮތެއް ހޯދުމުގެ މަސައްކަތް މިނިސްޓްރީން ގެންދަނީ ކުރަމުންނެވެ.
ސައޫދީއަރަބިއްޔާ	• ސައޫދީއަރަބިއްޔާގައި ތިބި 121 ކިޔަވާ ދިވެހިންގެ ކަންކަން ރިޔާދުގައި ހުންނަ ދިވެހިރާއްޖޭގެ އެމްބަސީން ބަލަހައްޓަމުން ގެންދެވެ. • އިސްލާމިކް ޔުނިވަރސިޓީ އޮފް މަދީނާ އަދި ޤަޞީމް ޔުނިވަރސިޓީ ގައި ކިޔަވަމުންދާ ދިވެހިން [illegible] [illegible] ނަމަ [illegible] [illegible] މިނިސްޓްރީން ރިޔާދުގައި ހުންނަ ދިވެހި އެމްބަސީގައި ވަނީ އެދިފައެވެ. • މިވަގުތު ދިވެހިރާއްޖެއަށް ދަތުރުކުރާ އެއާލައިންތަކުގެ ދަތުރުކުރުން ހުއްޓާލާފައިވާތީ ދިވެހިން އާދެވޭނެ ގޮތެއް އަދި ހަމަޖެހިފައެއް ނުވެއެވެ. ނަމަވެސް އެފަރާތްތައް އާދެވޭނެ ގޮތެއް ހޯދުމުގެ މަސައްކަތް މިނިސްޓްރީން ގެންދަނީ ކުރަމުންނެވެ.
ޔޫ.އޭ.އީ	• ޔޫ.އޭ.އީ.ގައި ކިޔެވުމަށް ތިބި ދަރިވަރުން ފްލައިޓްތައް ކެންސަލްކުރުމުގެ ސަބަބުން ރާއްޖެ އެނބުރި [illegible] ކަންކަން ހަމަޖެއްސައިދިނުމަށް މިނިސްޓްރީގައި ވަނީ އެދިފައެވެ. • މިވަގުތު ދިވެހިރާއްޖެއަށް ދަތުރުކުރާ އެއާލައިންތަކުން ދަތުރުކުރުން ހުއްޓާލާފައިވާތީ ދިވެހިންނަށް އާދެވޭނެ ގޮތެއް އަދި ހަމަޖެހިފައެއް ނުވެއެވެ. ނަމަވެސް އެފަރާތްތައް އާދެވޭނެ ގޮތެއް ހޯދުމުގެ މަސައްކަތް މިނިސްޓްރީން ގެންދަނީ ކުރަމުންނެވެ.

މިސްރު	• މިސްރުގައި ރަޖިސްޓްރީ ވެފައި ވަނީ 47 ކިޔަވާ ކުދިންނެވެ. މިނިސްޓްރީއިން ގެންދަނީ ޔޫ.އޭ.އީގައި ހުންނަ ދިވެހިރާއްޖޭގެ އެމްބަސީ މެދުވެރިކޮށް އެކުދިންގެކަންކަން ވަރަށް ގާތުން ބަލަމުންނެވެ. • މިސްރުގައި ތިބި ދިވެހިކުދިން އަޒްހަރު ޔުނިވަރސިޓީގެ ފުރުސަތު ލިބިގެން، އެ ޖަމާޢަތްތަކުގެ އެކުދިންނަށް ހިލޭ ކުރިއަށް އެކުދިންގެކަންކަން އަޒްހަރު ޔުނިވަރސިޓީ އަށްވުރެ ބޮޑަށް ނުވާކަމަށް ވަނީ އަންގާފައެވެ.
ތުރުކީ	• ތުރުކީގައި ކިޔަވަމުންދާ ދަރިވަރުން ފެށިގެންދާ ސަރުކާރުގެ ކޮންސިއުލޭޓުގެ އެހީތެރިކަމާ ކަންކަން ހަމަޖެއްސެވުމަށް މިނިސްޓްރީގައި ވަނީ އެދިފައެވެ. • މިގޮތުން ދިވެހިރާއްޖެއަށް ދަތުރުކުރާ އެއާލައިންތަކުން ދަތުރުތައް ހުއްޓާލުމުގެ ކުރިން ޢާއިލާތަކުން އެދުނު ފަރާތްތައް އަދި ހަމަޖެހިފައިވާ ނަމަވެސް. ނަމަވެސް އެކަށީގެންވާ ފަރާތްތައް ގެނައުމަށް ހަރަދުގެ މަސައްކަތް މިނިސްޓްރީއިން ގެންދަނީ ކުރަމުންނެވެ.
ޔޫކޭ	• އިނގިރޭސި ވިލާތުގައި ކިޔަވަމުން ދިޔަ ދަރިވަރުން ރާއްޖެ އަނބުރާ ގެނައުމަށް އެހީތެރިވެދީ ދަރިވަރުންނަށް ހަރަދުކުރުމަށް ލިބިގެންވާ ފަންޑުން ހައިކޮމިޝަނުން ވިލުމެއް ވަނީ ދޫކޮށްފައެވެ. • އަދި އިނގިރޭސި ވިލާތުގައި ދިރިއުޅޭ ދިވެހިންގެ ހާލު ދިވެހިރާއްޖޭގެ ހައިކޮމިޝަނުން ވަރަށް ގާތުން ބަލަމުންދެއެވެ.
ރަޝިއާ	• ރަޝިއާގެ ދެސަރަޙައްދެއްގައި ދިރިއުޅޭ 82 ކިޔަވާ ކުދިންގެ ކަންކަން މިނިސްޓްރީ އާއި ޖަރުމަނުގައި ހުންނަ ދިވެހިރާއްޖޭގެ އެމްބަސީއިން މިކުދިންނާ ގާތުން ބަލަމުންނެވެ. • ރަޝިއާގެ ކާސްކުގައި ދިރިއުޅޭ 22 ކިޔަވާ ކުދިން ރާއްޖެ އަނބުރާ މިނިސްޓްރީ އިން އެދުމުގެ އާއިލާއިން އެއަރފްލޮޓުން 3 އޮގަސްޓު 2020 ގައި ޗާޓަރ ނަމަވެސް، ޕްރޮކިއުމަ ދިޔަރަސްމީގައި ފޯމު ރާއި ވަގުތު ނުލިބުނު ސަބަބުން އެފަރާތްތަކުން އެދުނު ވަނީ ރާއްޖެ އަނބުރާ ނުވެވައެވެ. • މިގޮތުން ދިވެހިރާއްޖެއަށް ދަތުރުކުރާ އެއާލައިންތަކުން ދަތުރުތައް ހުއްޓާލުމުގެ ކުރިން ޢާއިލާތަކުން އެދުނު ފަރާތްތައް އަދި ހަމަޖެހިފައިވާ ނަމަވެސް. ނަމަވެސް އެކަށީގެންވާ ފަރާތްތައް ގެނައުމަށް ހަރަދުގެ މަސައްކަތް މިނިސްޓްރީއިން ގެންދަނީ ކުރަމުންނެވެ.
ޔުކްރެއިން	• ޔުކްރެއިނުގެ 4 ސަރަޙައްދެއްގައި ދިރި އުޅޭ 59 ކިޔަވާ ކުދިންގެ ކަންކަން މިނިސްޓްރީ އާއި ޖަރުމަނުގައި ހުންނަ ދިވެހިރާއްޖޭގެ އެމްބަސީއިން މިކުދިންނާ ގާތުން ބަލަމުންނެވެ.

	• މިވަގުތު ދިވެހިރާއްޖެއަށް ދަތުރުކުރާ އެއާލައިންތަކުން ދަތުރުކުރުން ހުއްޓާލާފައިވާތީ އެކުދިންނަށް އާދެވޭނެގޮތެއް އަދި ހަމަޖެހިފައެއް ނުވެއެވެ. ނަމަވެސް އެފަރާތްތަކަށް އާދެވޭނެ ގޮތެއް ހޯދުމަށް މަސައްކަތް މިނިސްޓްރީން ގެންދަނީ ކުރަމުންނެވެ.
ބެލަރުސް	• ބެލަރުސްގެ 3 ސަރަހައްދެއްގައި 139 ކިޔަވާ ކުދިންގެ ކަންކަން މިނިސްޓްރީ އާއި ޖަރުމަނުގައި ހުންނަ ދިވެހިރާއްޖޭގެ އެމްބަސީއިން ގުޅުން ބަހައްޓަމުންނެވެ. • މިވަގުތު ދިވެހިރާއްޖެއަށް ދަތުރުކުރާ އެއާލައިންތަކުން ދަތުރުކުރުން ހުއްޓާލާފައިވާތީ އެކުދިންނަށް އާދެވޭނެގޮތެއް އަދި ހަމަޖެހިފައެއް ނުވެއެވެ. ނަމަވެސް އެފަރާތްތަކަށް އާދެވޭނެ ގޮތެއް ހޯދުމަށް މަސައްކަތް މިނިސްޓްރީން ގެންދަނީ ކުރަމުންނެވެ.
ސަރބިއާ	• ސަރބިއާގައި ދިރިއުޅޭ 2 ދިވެހިންގެ ކަންކަން މިނިސްޓްރީ އާއި ޖަރުމަނުގައި ހުންނަ ދިވެހިރާއްޖޭގެ އެމްބަސީއިން ގުޅުން ބަހައްޓަމުންނެވެ. • މިވަގުތު ދިވެހިރާއްޖެއަށް ދަތުރުކުރާ އެއާލައިންތަކުން ދަތުރުކުރުން ހުއްޓާލާފައިވާތީ ދިވެހިންނަށް އާދެވޭނެގޮތެއް އަދި ހަމަޖެހިފައެއް ނުވެއެވެ. ނަމަވެސް އެފަރާތްތަކަށް އާދެވޭނެ ގޮތެއް ހޯދުމަށް މަސައްކަތް މިނިސްޓްރީން ގެންދަނީ ކުރަމުންނެވެ.
ސްލޮވީނިއާ	• ސްލޮވީނިއާގައި ދިރިއުޅޭ 6 ދިވެހިންގެ ކަންކަން މިނިސްޓްރީ އާއި ޖަރުމަނުގައި ހުންނަ ދިވެހިރާއްޖޭގެ އެމްބަސީއިން ގުޅުން ބަހައްޓަމުންނެވެ. • މީގެ ތެރެއިން 3 ދިވެހިން ވަނީ އަމިއްލަ ޚަރަދުގައި ދިވެހިރާއްޖެ އައިސްފައެވެ. • މިވަގުތު ދިވެހިރާއްޖެއަށް ދަތުރުކުރާ އެއާލައިންތަކުން ދަތުރުކުރުން ހުއްޓާލާފައިވާތީ ދިވެހިންނަށް އާދެވޭނެގޮތެއް އަދި ހަމަޖެހިފައެއް ނުވެއެވެ. ނަމަވެސް އެފަރާތްތަކަށް އާދެވޭނެ ގޮތެއް ހޯދުމަށް މަސައްކަތް މިނިސްޓްރީން ގެންދަނީ ކުރަމުންނެވެ.
ޗެކް ރިޕަބްލިކް	• ޗެކް ރިޕަބްލިކްގައި ދިރިއުޅޭ 31 ކިޔަވާ ކުދިންގެ ކަންކަން މިނިސްޓްރީ އާއި ޖަރުމަނުގައި ހުންނަ ދިވެހިރާއްޖޭގެ އެމްބަސީއިން ގުޅުން ބަހައްޓަމުންނެވެ. • މީގެ ތެރެއިން 13 ދިވެހިން ވަނީ އަމިއްލަ ޚަރަދުގައި ދިވެހިރާއްޖެ އައިސްފައެވެ. • މިވަގުތު ދިވެހިރާއްޖެއަށް ދަތުރުކުރާ އެއާލައިންތަކުން ދަތުރުކުރުން ހުއްޓާލާފައިވާތީ އެކުދިންނަށް އާދެވޭނެގޮތެއް އަދި ހަމަޖެހިފައެއް ނުވެއެވެ. ނަމަވެސް އެފަރާތްތަކަށް އާދެވޭނެ ގޮތެއް ހޯދުމަށް މަސައްކަތް މިނިސްޓްރީން ގެންދަނީ ކުރަމުންނެވެ.
ކިރިގިސްތާން	• ކިރިގިސްތާނުގައި ދިރިއުޅޭ 9 ކިޔަވާ ކުދިންގެ ކަންކަން މިނިސްޓްރީ އިން [illegible] ގޮތުން ބަލަހައްޓަމުންނެވެ.

• މިފަދަ ދިވެހިރާއްޖެއަށް ދަތުރުކުރާ އެއާލައިންތަކުން ދަތުރުކުރުން ހުއްޓާލައިފައިވާތީ އެކިދިމާލުން އޯޑަރުކޮށްފައިވާ އަދި ހަމަޖެހިފައިވާ ނުވެއެވެ. ނަމަވެސް އެފަރާތްތަކަށް އާދައިގެ ގޮތުން ކުރުމުގެ މަސައްކަތް މިނިސްޓްރީން ގެންދަނީ ކުރަމުންނެވެ.	

2.6 ކޮވިޑް-19 ބަލާއި ގުޅިގެން ފްލައިޓްތައް ކެންސަލްކޮށް ގައުމުތަކަށް ފްލައިޓް ކުރުމާއި ގުޅިގެން ރާއްޖެއިން ބޭރުގައި ދިރިއުޅޭ ދިވެހިންނަށް ބޭނުންވާ ފޯރުކޮށްދިނުމުގެ ގޮތުން 30 މާރިޗު 2020 ގައި ކުއްލި ފުރުޞަތު ފުރުމުގެ މަސައްކަތް ފެށިފައެވެ. ތަފްސީލް ތިރީގައި އެވަނީއެވެ.

ގައުމު	ފުރުޞަތު ތާރީޚް	ލިބިފައިވާ އެޕްލިކޭޝަންތަކުގެ އަދަދު	ޞައްޙަ އެޕްލިކޭޝަންގެ އަދަދު	ފުރުޞަތު ދެވުނު ފަރާތްތަކުގެ އަދަދު
ސްރީ ލަންކާ	5 އޭޕްރީލް 2020	682	673	622
މެލޭޝިއާ	7 އޭޕްރީލް 2020	587	528	452
ތިރުވަނަންތަޕުރަމް/ ކޮޗިން	11 އޭޕްރީލް 2020	171	154	144

2.7 ކޮވިޑް-19 ބަލީގެ ބަލިޖެހޭ މީހުންނަށް ތައްޔާރުކުރާ ފެސިލިޓީތަކުގައި ހިދުމަތްކުރުމަށް ބޭނުންވާ ސިއްޙީ ހިދުމަތްތެރިން ގެނައުމަށް އެމް.ޕީ.އޭ އިން އެދުމުން ނޭޕާލުން 81، ފިލިޕީންސުން 63 އަދި ޕާކިސްތާނުން 6 ފަރާތެއް ވަނީ ސަރުކާރުގެ ހަރަދުގައި ރާއްޖެ ގެންނެވިއެވެ. ނޭޕާލުން ކުރިން ގެނައުމުގައި ސާކް ސެކްރެޓޭރިއޭޓްގައި މަސައްކަތްކުރާ ޑިރެކްޓަރ އޮފިސަރ ރިޝްވާ ރަޝީދުގެ އެހީތެރިކަމާއި އަދި ނޭޕާލްގައި ހުންނަ ކޮންސަލް ޖެނެރަލް މިސް. ހަމީދާ ޝަމްއޫނާގެ އެހީތެރިކަން ލިބިފައިވެއެވެ. ހަމަ މިގޮތަށް ފިލިޕީންސްއިން ގެނައުމުގައި ކޮންސަލް ޖެނެރަލް މިސް. ހަސަން ޝަރީފްގެ އެހީތެރިކަން ލިބިފައިވެއެވެ.

ކޮވިޑް-19 ބަލި އިތުރަށް ފެތުރެން ނުދިނުމަށްޓަކައި އެކި ޤައުމުތަކުގެ އެއަރޕޯޓްތައް ބަންދު ކުރުމާއި، ފްލައިޓްތައް ކެންސަލްވުން، ޤައުމުތައް ލޮކްޑައުންކުރުމާއި ގުޅިގެން، އެކިއެކި ޤައުމުތަކުން ނާދެވި ރާއްޖެއިން ބޭރުގައި ތިބިފަރާތާއި ދިވެހި ރައްޔިތުންނަށް އެނބުރި އާދެވޭނެ ފުރުސަތު ވަނީ ކޮންމެހެން ދަތުރުތަކާ ގުޅިގެން، ރައްޔިތުންގެ ސިއްޙީ ރައްކާތެރިކަމާއި އިތުރުކުރެވިފައި ދުވަހަކު ބާކީހުރި އިސް ދަތުރުތަކުގައި މީހުން ގެނައުމަށް ފަރާތްތައް ވަނީ އެކި ގައުމުތަކުން ދިވެހިން

ގެނައުމުގެ އިންތިޒާމުތަކުގައި 4 އޮކްޓޫބަރު 2020 އިން ފެށިގެން އަމަލުކުރުން ހުއްޓާލެވިފައެވެ. މިގޮތުން، މިހާތަނަށް ތިން ދައުރަކުން 488 ދިވެހި ރައްޔިތުން އަނބުރާ ގެންނެވިފައެވެ.

2.7.1 ސްރީ ލަންކާ

- ސްރީ ލަންކާގައި ތިބި 102 ދިވެއްސަކު މޯލްޑިވިއަންގެ ފްލައިޓް ނަންބަރު Q26943 އިން ވަނީ 05 އޮކްޓޫބަރު 2020 ވަނަ ދުވަހުގެ ރޭ ރާއްޖެ ގެންނެވިފައެވެ.
- ސްރީ ލަންކާއަށް އެންމެ ފުރަތަމަ ހަމަޖެހުނު ފްލައިޓަކީ ރާއްޖޭގައި ތިބި އާއިލާ މީހުންގެ ފަރާތުން ޗާޓަރކޮށް ބޭނުންވި [illegible] ހަމަޖެއްސުނު ކާގޯ ފްލައިޓެކެވެ. ނަމަވެސް މިފްލައިޓުގައި ދިވެހި ރައްޔިތުން ގެނެވުނު އިންތިޒާމު ހަމަޖެހުމާ ބެލުމަށް ލަންކާ ސަރުކާރާއި މި މިނިސްޓްރީން ކުރެވުނު މަސައްކަތްތަކުގެ ނަތީޖާއެއްގެ ގޮތުން ޕެސެންޖަރ ފްލައިޓެއް ބޭއްވުމަށް ލަންކާ ސަރުކާރުން ހުއްދަ ލިބުމާއެކު، މޯލްޑިވިއަންއާއި ގުޅިގެން އެކަމުގެ އިންތިޒާމުތައް ހަމަޖެއްސުމަށް މިނިސްޓްރީގެ ފަރާތުން ވަނީ ގިނަ މަސައްކަތްތަކެއް ކޮށްފައެވެ.
- ކާގޯ ފްލައިޓް ޕެސެންޖަރ ފްލައިޓަކަށް ބަދަލުކުރުމަށް ނިންމީ ވަރަށް ކުއްލިއަކަށް ހުރައި އިންތިޒާމުތައް ހަމަޖެއްސުމަށް ލިބުނީ އެއް ދުވަސް ނަމަވެސް، ލަންކާ ސަރުކާރުން ވަނީ މިކަމުގައި އަވަސް ފަހި ވަގުތަކެއް ދިވެހި ސަރުކާރަށް ހޯދައި ދީފައިވެއެވެ.
- ފްލައިޓުން ޕެސެންޖަރުން އައުމުގެ ކުރިން އެފަރާތްތަކަށް ގުޅައި، އެފަރާތްތަކުގެ [illegible] މައުލޫމާތު އެއްކޮށް، ކުއަރަންޓީން ޕްރޮސީޖަރގައި [illegible] އެފަދަ މައުލޫމާތު އެއްކުރުމުގެ މަސައްކަތް ލަންކާގައި މަސައްކަތްކުރާ ދިވެހި ހައިކޮމިޝަނުގެ ފަރާތުން ވަނީ ވަރަށް ކުރު ވަގުތުކޮޅެއްގެ ތެރޭގައި ފުރިހަމަ ކޮށްފައެވެ.
- ހައިކޮމިޝަނަރ އަލްފާޟިލް އުމަރު އަބްދުލް ރައްޒާގު [illegible] އިތުރުން، ހައިކޮމިޝަނުގެ މުވައްޒަފުން، އެންމެ ދަތުރުވެރިން ފްލައިޓަށް އެރުމުގެ ކަންކަން ހަމަޖެހި ފްލައިޓް ނަގާލާ ހަމައަށް އެއާޕޯޓުގައި އެކިއެކި ކަންކަމުގައި ދިވެހިންނަށް އެހީތެރިވިއެވެ.
- ލަންކާއިން ދިވެހިން ގެނައުމަށް ކުރެވުނު ދަތުރުތަކުގައި، ދިވެހި އާއިލާތަކަށް 7 ބަނޑުގެ [illegible]، 102 ދިވެހި ރައްޔިތަކަށް އަނބުރާ ގެއަށް އާދެވުނެވެ.
- މިފަރާތްތަކަށް ރާއްޖެ ގެނެވުމާއެކު، އެޗް.ޕީ.އޭ އިން ކަނޑައަޅާފައިވާ ގޮތުގެ މަތިން، 14 ދުވަހުގެ ކުއަރަންޓީނަށް [illegible] ވަނީ ގެންދެވިފައެވެ.

2.7.2 ކޮރިއާ

- ކޮރިއާގައި ތިބި 189 ދިވެއްސަކު މޯލްޑިވިއަންގެ ފްލައިޓް ނަންބަރު Q26707 އިން ވަނީ 6 އޮކްޓޫބަރު 2020 ވަނަ ދުވަހުގެ އިރުއޮއްސުން އިރު ވަނީ ރާއްޖެ ގެންނެވިފައެވެ.

- ކޮޗިން އިން ދިވެހި ރައްޔިތުން ގެންދެވޭނެ އިންތިޒާމު ހަމަޖެހުމާ ބެހޭގޮތުން އިންޑިއާ ސަރުކާރާއެކު މި މިނިސްޓްރީން ކުރެވުނު މަސައްކަތްތަކުގެ ނަތީޖާއެއްގެގޮތުން، ވަރަށް ކުރު މުއްދަތެއްގެ ތެރޭގައި ޕްރޮސީޖަރ ފުރިހަމަކޮށް ފްލައިޓެއް ބޭއްވުމަށް އިންޑިއާ ސަރުކާރުން ވަނީ ހުއްދަ ދެއްވާފައެވެ.
- އިންޑިއާގެ ތިން ޝަހަރަކުން ދިވެހިން ގެނައުމަށް ޗާޓަރ ފްލައިޓުތަކަށް އިންޑިއާ ސަރުކާރުން ވަނީ ވަރަށް ވަރުގަދަ ހިތްވަރުދީފައި އަދާކޮށްފައެވެ. މިގޮތުން، ކަމާބެހޭ ހިންގާ އިދާރާތަކުން، ސިޓީ ތަކުގައި އެއް ސިޓީން އަނެއް ސިޓީއަށް ދިޔަ ހުރިހާ އެއަރޕޯޓްތަކުގެ ހަވާލާ ދިނުމަށް، ދިވެހިން ދަތުރުކުރުމަށް ބޭނުންވާ ބޭނުންތަކުގެ ހަމަޖެހުން އެއްވަރަކަށް ފުދުނު، ޕްރޮސެޖަރުތަކުގެ ތަފްސީލު ކަމާބެހޭ ފަރާތްތަކަށް ހަމަހަމައަށް ފޯރުކޮށްދީފައެވެ.
- 6 އޭޕްރިލް 2020، ވީ ހޯމަ ދުވަހު ބޭއްވުމަށް ނިންމުނު ފްލައިޓް ބޭއްވުމުގެ ކަންކަން ހަމަޖެއްސުމަށް އެދުން ލިބުނީ އާދިއްތަ ދުވަހުގެ ހަވީރުގައި، އާދިއްތަ ދުވަހަކީ ޕަބްލިކް ހޮލިޑޭއެއް ނަމަވެސް އިންޑިއާ ސަރުކާރުން ވަނީ މިފްލައިޓް ބޭއްވުމުގެ ހުއްދަ ދިނުމުގައި ކުރު މުއްދަތުގެ ތެރޭގައި އަވަސް މަދަދުފުރިކަން ފޯރުކޮށްދީފައެވެ.
- އިންޑިއާގެ ތިން ޝަހަރުގެ ކޮންސިއުލޭޓް ކޮޗިން ފްލައިޓަށް ފެށި މީހުން ގެންދިޔުމުގައި ހުރި ފާސްޕޯޓް ހުށަހެޅުމުގެ ރޯލު ކުރަމުންދާއިރު، އިންޑިއާގައި ހުންނަ ދިވެހި ކޮންސިއުލް ޖެނެރަލުގެ އެހީގައި ވަނީ ފާސް ހުށަހަޅާފައި ހުރި، ކޮންސިއުލާރ ސަޕޯޓް ދެމުން ކޮޗިންއަށް ފޮނުވައިފައެވެ. އަދި ހުށަހަޅާ ލިޔުން ވަނީ ފާސް ސަރުކާރުން އެންމެން ޖަމާކޮށް، އެއަރޕޯޓަށް ގެންދިޔުމަށް ބަސް ހަމަޖައްސައި އެކަމަށް ބޭނުންވާ ހުށަހަޅާ ފަސް ވަނީ ހުރިހާވެސް. މިގޮތުން، އެމް.ޑީ.އޭ. ދިވެހިރާއްޖޭގެ ބޭނުންވާ ލެޓަރު ހިސާބުގެ މަޢުލޫމާތު ކަމަށް ފާހަގަކުރެވުނު ކަނޑައެޅުނު ފްލައިޓަށް ފެއްޓުމުގެ މަސައްކަތް ކޮންސިއުލް ޖެނެރަލް އެއްގޮތަށް ކޮށްދީފައި ހުރި ބޭނުމެއް ވަނީ ކުރިއަށް ގެންގޮސްފައެވެ.
- އިންޑިއާގެ ތިން ޝަހަރުގެ ސަރަހައްދުތަކުގައި އެމަރޖެންސީ ބޭނުންތަކަށް އެކި ސަރަހައްދު (ކޮޗިން ފްލައިޓް ފަރާތުން ފުރަން 5 ޕްރޮސެޖަރުތައް) ހަވީރު 16:40 ގައި މާލެ ފުރުމަށް ހަމަޖެހިފައި އޮތް ފްލައިޓްގެ ދަތުރަށް ބައްޓަންކޮށް ހެނދުނު 9:30 ން ފެށިގެން މީހުން ހަމަކަން އެމަރޖެންސީ ގެންދިޔުމުގެ މަސައްކަތް ކޮންސިއުލް ޖެނެރަލް ބޭނުންވާ މުވައްޒަފުން ވަނީ ކޮށްފައެވެ. އަދި އެންމެހާ ދަތުރުވެރިން ފްލައިޓަށް އެރުމުގެ ކަންކަން ހަމަޖެހި ފްލައިޓް ނިމުމަކާ ހަމައަށް ހައިކޮމިޝަނުގެ މުވައްޒަފުން ވަނީ އެމަރޖެންސީގައި އެކުލެވި ކަންކަމުގައި ދިވެހި ރައްޔިތުންނަށް އެހީތެރިވުމުގައި ޒާތުގައި ތިބިފައެވެ.
- ކޮޗިންއިން ދަތުރު ކުރި ދިވެހިން ރާއްޖެ ގެންދާއިރު، އެމް.ޑީ.އޭ. އިން ކަރަންޓީނާއި ފެސިލިޓީ ތަކުގެ މައިން 14 ދުވަހުގެ މުއްދަތަށް ކަރަންޓީންކުރަން ޓެސްޓްކުރަން ވަނީ ގެންދެވިފައެވެ.

2.7.3 މެލޭޝިޔާ

- މެލޭޝިޔާގައި ތިބި 197 ދިވެހިރައްޔިތުން މޯލްޑިވިއަންގެ ފްލައިޓް ނަންބަރު Q26434 އިން ވަނީ 8 އޭޕްރީލް 2020 ވަނަ ދުވަހުގެ ފަތިހުގެ ވަގުތުކޮޅުގައި ރާއްޖެ ގެނެސްފައެވެ.
- މެލޭޝިޔާއިން ދިވެހި ރައްޔިތުން ގެންނެވުމުގެ އިންތިޒާމު ހަމަޖެހުނީ ބޮޑުވަން މެލޭޝިޔާ ސަރުކާރާއެކު މި މިނިސްޓްރީން ކުރިއަށް ގެންދިޔަ މަސައްކަތްތަކުގެ ނަތީޖާއެއްގެ ގޮތުން، ވަރަށް ކުރު މުއްދަތެއްގެ ތެރޭގައި ޕެސެންޖަރ ފްލައިޓެއް ބޭއްވުމަށް މެލޭޝިޔާ ސަރުކާރުން ހުއްދަ ދެއްވިއެވެ.
- މެލޭޝިޔާގައި ތިބި ދިވެހި ރައްޔިތުން ބަލާ ދިޔުމަށް ހަމަޖެހުނު ފްލައިޓް މާލެއިން ފުރާއިރު ކެއަރ ޕެކޭޖު ފޮނުވުމަށް ދިވެހި ސަރުކާރުން ނިންމެވުމުން މެލޭޝިޔާ ސަރުކާރުން ވަނީ އެ ހުއްދަ ދެއްވާފައެވެ.
- މީގެ އިތުރުން، ދިވެހިރާއްޖޭގައި ތިބި މެލޭޝިޔާގެ ރައްޔިތުން އެފްލައިޓުން އަނބުރާ ފޮނުއްވަން ދަތުރުކުރުމުގެ އިންތިޒާމު ހަމަޖައްސަވައިދެއްވުމަށް މެލޭޝިޔާ ސަރުކާރުން އެދިލެއްވުމުން ދިވެހި ސަރުކާރުން ވަނީ ވަރަށް ފުރިހަމަ އެއްބާރުލުން ދެއްވާފައެވެ.
- މެލޭޝިޔާއަށް ބޭއްވުނު ފްލައިޓަކީ ތިން ކަމެއް ހާސިލުކުރުމަށް ދިޔަ ފްލައިޓެކެވެ. އެއީ، މެލޭޝިޔާ ރައްޔިތުން ރިޕެޓްރިއޭޓްކޮށް، ކެއަރ ޕެކޭޖު ފޮނުވައި އަދި ދިވެހިން އިވެކުއޭޓްކުރުމުގެ މަސައްކަތެވެ.
- ދިވެހިރާއްޖޭގައި ތިބި މެލޭޝިޔާގެ ރައްޔިތުން ރިޕެޓްރިއޭޓްކޮށްދިނުމަށްޓަކައި، މި މިނިސްޓްރީއާއި ވަޒާރާގައި ހުރުމަށް މެލޭޝިޔާ ސަރުކާރާއި މޯލްޑިވިއަން ގުޅިގެން ކުރުވުން ބޭރު މަސައްކަތްތަކުގެ ނަތީޖާއެއްގެ ގޮތުން މެލޭޝިޔާގެ 30 ރައްޔިތުންނާ އަނބުރާ ގެނުގޮސް ދިނީ، ދިވެހި އައިޓަމްތަކުން 7.4 ޓަނުގެ ކެއަރ ޕެކޭޖު ފޮނުވި، 197 ދިވެހި ރައްޔިތުން އަނބުރާ ގެނުގޮސް ދެވުނެވެ.
- މެލޭޝިޔާގެ ތަފާތު ސަރަހައްދުން އެއަރޕޯޓަށް ދިއުމުގައި ދިމާވާފަދަ ދަތިތަކަށް އެޑްރެސްކުރުމުގެ ގޮތުން މެލޭޝިޔާގައި ހުންނަ ދިވެހި ހައިކޮމިޝަނުން ދަތުރުކުރުމަށް ޕާސް ލިޔުން 197 ޕެސެންޖަރުންނަށް 4 ވަރަކަށް ގަޑިއިރު ތެރޭގައި، އެކްރެޑިޓޭޝަން ދަތުރުކޮށްދިނުމުގެ ހަމަޖެހުން ހާއްސަ ހައިކޮމިޝަނުގެ ފުރުޞަތު ބާއްވަން ހައިކޮމިޝަނުގެ ވިއްސުން 197 ޕެސެންޖަރުންނަށް ދޫކޮށްފައެވެ.
- މެލޭޝިޔާ އެއަރޕޯޓަށް ދިއުމުގައި ދަތިތަކާ ދިމާވި 5 ދިވެހިންނަށް ދިވެހި ހައިކޮމިޝަނުން އެހީތެރިކަން ފޯރުކޮށްދިނެވެ. ހައިކޮމިޝަނަށް އެއަރޕޯޓަށް ވަޑައިގެން އެހީ އެއަރޕޯޓް ބަލަހައްޓާ އިދާރާއާ ގުޅިގެން، ހައިކޮމިޝަނުގެ މުވައްޒަފުން ވަނީ އެނބުރި ދަތުރުފަތުރު ފެށުމަށް އެއަރޕޯޓުގެ ކަންކަން ހަމަޖެހި ފްލައިޓް ނަގައިދޭ ހަމައެކަނި އެއަރޕޯޓުގައި އޮތުމާއި ކަންތައްތައް ދިވެހިންނަށް އެހީތެރިވުމުގައި ދާއިމީ ތިބެވޭފައެވެ.
- މި ދާއިރާގައި ފޯރުކޮށްދެވުނު، އެހީތެރިކަމަށް އިން ކަރަންޓީނަށް ދާ މީހުން 14 ދުވަހުގެ މުއްދަތަށް ކަރަންޓީން ކުރުމަށް ބަހައްޓާ، ފަން އަރިހުން، ބޭނުން އަދި ހޮޓޭ އާރިޔަރ އެހެން ވަނީ ބޭނުންކުރެވިފައެވެ.

2.7 ޗައިނާގެ ވުހާން ސިޓީގައި ކޮރޯނާ ވައިރަސް ފެތުރުމާއި ގުޅިގެން ވުހާން ސިޓީގައި ތިބި ދިވެހިން ހާލުގައި ޖެހުމުން އެމީހުންނަށް ވަކި ފައިސާގެ އެހީ ފޯރުކޮށްދީފައިވެއެވެ. މީގެ އިތުރުން އިންޑިއާގައި ފްލައިޓް ކެންސަލްވުމުގެ ސަބަބުންނާއި ލޮކްޑައުން ކުރުމުގެ ސަބަބުން ހާލުގައި ޖެހިފައިވާ ދިވެހިންނަށްވެސް ވަކި ފައިސާގެ އެހީތެރިކަން ފޯރުކޮށްދީފައެވެ. މީގެ ތަފްސީލު ޖަދުވަލު 1 ގައި އެވަނީއެވެ.

2.8 ދިވެހިރާއްޖޭގައި ހާލުގައި ޖެހިފައިވާ ޓޫރިސްޓުންނާއި ބިދޭސީ މަސައްކަތްތެރިންނަށް މިނިސްޓްރީން ދަނީ އެކިގޮތްގޮތުން އެހީތެރިކަން ފޯރުކޮށްދެމުންނެވެ. އެގޮތުން:

2.8.1 މަޢުލޫމާތު އެއްކުރުން އަދި ހިއްސާކުރުން

1. ބޭރު ޤައުމުތަކުގައި ދިރިއުޅޭ ދިވެހިންނާއި ބޭރު ޤައުމުތަކަށް ދަތުރުކުރާ ދިވެހިންގެ ސަލާމަތަށްޓަކައި ކޮވިޑް-19 ހާލަތާ ގުޅިގެން ބޭރު ޤައުމުތަކުން އަޅަމުން އަންނަ ފިޔަވަޅުތަކުގެ މަޢުލޫމާތު އާންމުކުރެވުނެވެ.

2. ބޭރު ޤައުމުތަކުގައި ކޮވިޑް-19 ހާލަތު ފެތުރެމުންދާ މިންވަރު ޓްރެވެލްބޭން އަދި އެ މަޢުލޫމާތު ކަމާ ބެހޭ ފަރާތްތަކަށް ފޯރުކޮށްދެވިފައެވެ.

2.8.2 ކޮންސިއުލާ އެހީތެރިކަން ފޯރުކޮށްދިނުން

3. ރާއްޖޭގެ ރިސޯޓުތައް، ޓޫރިސްޓް އެޖެންސީ އަދި ގެސްޓް ހައުސްތަކުގައި ތިބި ފަތުރުވެރިންގެ ފަރާތުން ލިބޭ ޝަކުވާތަކަށް ޖަވާބުދިނުމާއި އެ ފަތުރުވެރިންގެ މަޢުލޫމާތު އެ ފަތުރުވެރިއެއްގެ ޤައުމުގެ އެމްބަސީ/ހައިކޮމިޝަނާ ހިއްސާކުރެވުނެވެ. އެމްބަސީ/ހައިކޮމިޝަންތަކުން އެދޭ ކޮންސިއުލަރ އެހީތެރިކަން ފޯރުކޮށްދެވުނެވެ.

4. ރާއްޖޭގައި މިވަގުތު ތިބި ފަތުރުވެރިންނާއި ބިދޭސީ މަސައްކަތްތެރިންނާ ގުޅޭގޮތުން ބޭރުގެ އެމްބަސީތަކުން އެދިވަޑައިގަންނަވާ މަޢުލޫމާތު އެ އެމްބަސީތަކާ ހިއްސާކުރެވުނެވެ.

5. ރާއްޖޭގައި މިވަގުތު ތިބި ފަތުރުވެރިންނާއި ބިދޭސީ މަސައްކަތްތެރިން ބޭނުންވާ އެކި އެހީ އެ އެމްބަސީތަކުން އެދިވަޑައިގަތުމުން އެކަންކަން ކަމާގުޅޭ އިދާރާތަކާ ގުޅިގެން ހަމަޖެއްސައިދެވުނެވެ.

6. ރާއްޖޭގައި މިވަގުތު ހާލުގައި ޖެހިފައިވާ އަދި އެނބުރި ޤައުމަށް ދެވޭނެ ގޮތެއް ނެތިފައިވާ ފަތުރުވެރިންނާއި މަސައްކަތްތެރިންނަށް އެމީހުންގެ ޤައުމަށް ޗާޓަރޑްފްލައިޓްތަކާއި "ރިޕެޓްރިއޭޝަން ފްލައިޓް" ހަމަޖެއްސުމަށް ކަމާގުޅޭ ފަރާތްތަކާއި ފްލައިޓް ކޯޑިނޭޓްކުރުމުގައި، މަސައްކަތްކޮށްދެވުނެވެ. އެގޮތުން:

i. ޖަރުމަނުގެ ފަތުރުވެރިންނަށް ކޮންޑޯ ފްލައިޓް ހަމަޖެއްސައިދިނުމެވެ.

ii. އޮސްޓްރިއާ ފަތުރުވެރިންނަށް އޮސްޓްރިއަން އެއަރލައިންސް ފްލައިޓް ހަމަޖެއްސައިދިނުމެވެ.

iii. ތުރުކީއިންގެ ފަތުރުވެރިންނަށް ތުރުކީއިން ސަރުކާރުގެ ޚާއްޞަ ފްލައިޓްތައް ހަމަޖެއްސައިދިނުމެވެ.

iv. ޕޯލެންޑުގެ ފަތުރުވެރިންނަށް ޚާއްޞަ ފްލައިޓްތައް ހަމަޖެއްސައިދިނުމެވެ.

v. އިޓަލީ ފަތުރުވެރިންނަށް އަލިޓާލިއާ ފްލައިޓް ހަމަޖެއްސައިދިނުމެވެ.

vi. ސައުތު އެފްރިކާގެ ފަތުރުވެރިންނަށް ފްލައިޓް ހަމަޖެއްސައިދިނުމެވެ.

vii. ރަޝިޔާގެ ފަތުރުވެރިންނަށް ފްލައިޓް ހަމަޖެއްސައިދިނުމެވެ.

viii. މެލޭޝިޔާގެ ފަތުރުވެރިންނަށް ފްލައިޓް ހަމަޖެއްސައިދިނުމެވެ.

ix. ބޫޓާންގެ ފަތުރުވެރިން އަދި މަސައްކަތްތެރިންނަށް ފްލައިޓް ހަމަޖެއްސައިދިނުމެވެ.

ދިވެހި ރާއްޖޭގައި ވަޒީފާ އަދާކުރާ ބިދޭސީންގެ ތެރެއިން ހުއްދައެއް ނެތި ނުވަތަ ކާކުކަން އަންގައިދޭ ލިޔުމެއް ނެތި އުޅޭ ބިދޭސީންނަށް އަމާޒުކޮށްގެން މިނިސްޓްރީ އޮފް އިކޮނޮމިކް ޑިވެލޮޕްމަންޓް އިން އިސްނަގައިގެން ކުރިއަށްގެންދާ ޕްރޮގްރާމުގެ ދަށުން އެނބުރި ބަންގްލަދޭޝް އަށް ދާން ބޭނުންވާ ބަންގްލަދޭޝް މީހުންނަށް ދިވެހިރާއްޖޭގައި ހުންނަ ބަންގްލަދޭޝް ހައިކޮމިޝަން މެދުވެރިކޮށް ބަންގްލަދޭޝް ސަރުކާރުގެ އެއްބާރުލުން ހޯދުމާއި، ބިމާނު ޗާޓަރުކޮށްގެން ހަމަޖެއްސުމަށް މަސައްކަތްކުރުމެވެ.

2.8.3 ރާއްޖެއަށް މި ދަނޑިވަޅުގައި ބޭނުންވާ އެހީތެރިކަން ހަމަޖެއްސައިދިނުން

- ބޭރު ޤައުމުތަކުން ރާއްޖެއަށް ވައިގެ މަގުން މުދާ ގެނައުމަށް ބޭނުންވާ ހުއްދަ ހަމަޖެއްސައިދިނުމެވެ. އެގޮތުން ސްރީލަންކާއިންނާއި، އިންޑިއާއިންނާއި، ޔުނައިޓެޑް އަރަބް އެމިރޭޓްސްއިން އަދި ތައިލޭންޑުން ކާގޯ ގެނައުމަށް ހުއްދަ ހަމަޖެއްސައިދިނުމެވެ.

- ރާއްޖެއަށް ބޭނުންވާ އަސާސީ ތަކެތި ބޭރު ޤައުމުތަކުން ރާއްޖެއަށް ގެނައުމަށް ބޭނުންވާ ހުއްދަތައް ހޯދުމެވެ. އެގޮތުން:

i. އިންޑިއާގެ އެކި ސްޓޭޓްތަކުގައި ހުރި އެސް.ޓީ.އޯ.ގެ ބޯޓު ރާއްޖެ ގެނައުމުގެ އިންތިޒާމު އިންޑިއާގެ އެކްސްޕޯޓުގެ ހުއްދަ އޮފީސްތަކުގައި ރާއްޖެ ގެނައުމަށް އިންޑިއާ ސަރުކާރާއެކު މަޝްވަރާކުރުމެވެ.

ii. އެސް.ޓީ.އޯ. އިން ސްރީލަންކާއިން ގެންނަވާ ބޯޓު ރާއްޖެ ގެނުވުމެވެ.

iii. އިންޑިއާގެ ނިއުދިއްލީގައި ހުރި ބޯޓު ރާއްޖެއަށް ގެނައުމުގެ އިންތިޒާމު ހަމަޖެއްސުމެވެ.

iv. ޔުނައިޓެޑް އަރަބް އެމިރޭޓްސްގައި ހުރި ބޯޓު ރާއްޖެއަށް ގެނައުމުގެ އިންތިޒާމު ހަމަޖެއްސުމެވެ.

v. ރާއްޖެއަށް ބޭނުންވާ އަސާސީ ބާވަތުގެ ތަކެއިން، އިންޑިއާއިން ބޭރުކުރުން މަނާކޮށްފައިވާ ބާވަތް، ރާއްޖެއަށް ލިބޭނެ އިންތިޒާމު ހަމަޖެއްސުން. އެގޮތުން ތިން މަހުގެ ބާވަތް ރާއްޖެއަށް ހަމަޖެހުނެވެ. އަދި ގެނައުމުގެ އިންތިޒާމު ހަމަޖެއްސުން.

vi. ޗައިނާގެ ޔުންނާން ޕްރޮވިންސުން ހަދިޔާކުރި މާސްކް، ގްލަވް، ހޭންޑްސެނިޓައިޒަރު، އަދި ގޯގަލްސް ރާއްޖެއަށް ގެނައުމުގެ އިންތިޒާމު ހަމަޖެއްސުން.

vii. ޖަޕާނުގެ ހެޔޮއެދޭ ފަރާތްތަކުން ރާއްޖެއަށް ހަދިޔާކުރި 9000 މާސްކް ރާއްޖެއަށް ގެނައުމުގެ އިންތިޒާމު ހަމަޖެއްސުން.

- ރާއްޖެއަށް ބޭނުންވާ ސިއްޙީ ވަސީލަތްތައް ހޯދުމަށް މަސައްކަތްކޮށްދެމުންދެވެ. އެގޮތުން އިންޑިއާއިން މެޑިކަލް އެކްސްޕާޓް ޓީމެއް ފޮނުއްވުން ހިމެނެއެވެ.

- ކޮވިޑް-19 ހާލަތާއި ގުޅިގެން ދިމާވި އިޤްތިޞާދީ ކުރިމަތިލުން އަންނަ ނޭދެވޭ އަސަރުތަކުން އަރައިގަތުމަށްޓަކައި ބޭރު ޤައުމުތަކުން އެހީ ހޯދުމަށް މަސައްކަތްކޮށްދެމުންދެވެ. އެގޮތުން މިނިސްޓަރީ އާއި އެހެން ޤައުމުތަކުގެ ފޮރިން މިނިސްޓަރުންނާއެކު ފޯންކޯލް ހަމަޖެއްސުން. (މެލޭޝިއާ، ސައުދީ އަރަބިއާ، އިންޑިއާ، ޗައިނާ، ޖަޕާން، ބަންގްލަދޭޝް، ފްރާންސް، ފިންލޭންޑް، ނޯވޭ، ކެނެޑާ (އިންޓަރނޭޝަނަލް ޑިވެލޮޕްމަންޓް މިނިސްޓަރ)). މީގެ އިތުރުން އެހެން ޤައުމުތަކުގެ ފޮރިން މިނިސްޓަރުންނާއެކުވެސް ފޯންކޯލްތަކުގެ ޒަރިއްޔާއިން ބައްދަލުކުރައްވާފައެވެ.

- ބައިނަލްއަޤްވާމީ އަދި ސަރަހައްދީ ޖަމްޢިއްޔާތަކުން މި ހާލަތާ ގުޅިގެން މަޝްވަރާކުރުމަށް ބޭއްވި ބައްދަލުވުންތަކުގައި ރާއްޖޭގެ ބައިވެރިވުން ހަމަޖެއްސުން. އެގޮތުން:

i. އިންޑިއާއިން އިސްނަގައިގެން ބޭއްވި ސާކުގެ އެންމެ އިސްވެރިންގެ ވީޑިއޯ ކޮންފަރެންސްގައި ރައީސުލްޖުމްހޫރިއްޔާގެ ބައިވެރިވުމުގެ އިންތިޒާމުތައް ހަމަޖެއްސުން. އަދި ރައީސުލްޖުމްހޫރިއްޔާއަށް ބޭނުންފުޅުވާ މައުލޫމާތު ފޯރުކޮށްދިނުން.

ii. އިންޑިއާއިން އިސްނަގައިގެން ބޭއްވި ސާކު ޤައުމުތަކުގެ ސިއްޙީ ދާއިރާގެ އޮފިޝަލުންގެ ވީޑިއޯ ކޮންފަރެންސްގައި ރާއްޖޭގެ ބައިވެރިވުން ހަމަޖެއްސުން.

iii. އިންޑިއާއިން އިސްނަގައިގެން ބޭއްވި ސާކު ޤައުމުތަކުގެ އިޤްތިޞާދީ ދާއިރާގެ އޮފިޝަލުންގެ ވީޑިއޯ ކޮންފަރެންސްގައި ރާއްޖޭގެ ބައިވެރިވުން ހަމަޖެއްސުން.

iv. ޗައިނާއިން އިސްނަގައިގެން މި ހާލަތާގުޅޭގޮތުން މަޝްވަރާކުރުމަށްޓަކައި ބައެއް ޤައުމުތަކުގެ ސިއްޙީ އޮފިޝަލުންގެ ދެމެދުގައި ބޭއްވި ވީޑިއޯ ކޮންފަރެންސްގައި ރާއްޖޭގެ ބައިވެރިވުން ހަމަޖެއްސުން.

v. އޯގަނައިޒޭޝަން އޮފް އިސްލާމިކް ކޯޕަރޭޝަންގެ މެންބަރު ޤައުމުތަކުގެ ދެމެދުގައި ބޭއްވި ވީޑިއޯ ކޮންފަރެންސްގައި ރާއްޖޭގެ ބައިވެރިވުން ހަމަޖެއްސުން.

vi. ރައީސުލްޖުމްހޫރިއްޔާ އާއި ވޯލްޑް ހެލްތު އޯގަނައިޒޭޝަންގެ ޑިރެކްޓަރ ޖެނެރަލް ކޮވިޑް-19 އާ ގުޅޭގޮތުން މަޝްވަރާކުރުމަށްޓަކައި ހަމަޖެހިފައިވާ ފޯނުކޯލްގެ އިންތިޒާމުތައް ހަމަޖެއްސުން. އަދި ރައީސުލްޖުމްހޫރިއްޔާއަށް ބޭނުންފުޅުވާ މަޢުލޫމާތު ފޯރުކޮށްދިނުން.

- ބައިނަލްއަޤުވާމީ ޖަމްޢިއްޔާތަކާއި މާލީ އިދާރާތަކާއި އަދި ޤައުމުތަކަށް، މި ހާލަތުގައި ރާއްޖެއަށް ބޭނުންވާ އެހީއާއި ދިގު މުއްދަތުގެ ރިކަވަރީއަށް ބޭނުންވާ އެހީތެރިކަން ހޯދުމަށް ކުރާ މަސައްކަތްތަކުގައި ބައިވެރިވެ، ޕްރޮޖެކްޓްތައް ތަރައްޤީކުރުމުގައި އެހީތެރިވެދިނުން.
- ބައިނަލްއަޤުވާމީ ޖަމްޢިއްޔާތަކުންނާއި، ބޭރުގެ ޤައުމުތަކުންނާއި އެހެނިހެން ފަރާތްތަކުން ރާއްޖެއަށް ދީފައިވާ އެހީތަކުގެ ތަފްސީލު ޖަދުވަލު 2 ގައި އެވަނީއެވެ.

3. ނިންމުން

ކޮވިޑް-19 ރޯގާގެ ސަބަބުން ސަރުކާރުގެ އޮފީސްތައް ބަންދުކުރައްވާފައިވާ ނަމަވެސް މި މިނިސްޓްރީން ރައްޔިތުންނަށް ފޯރުކޮށްދޭންޖެހޭ ޚިދުމަތްތައް ހިންގުމަށްޓަކައި މިނިސްޓްރީ އިން [illegible] [illegible] [illegible] މުވައްޒަފުން [illegible] މަސައްކަތްކުރަމުންނެވެ. އެގޮތުން ރާއްޖެއަށް ބޭނުންވާ އެހީ ހޯދުމުގައި މިނިސްޓަރ އެކިއެކި ޤައުމުތަކުގެ ފޮރިން މިނިސްޓަރުންނާއި ބައިނަލް އަޤްވާމީ ޖަމްޢިއްޔާ ޖަމާޢަތްތަކާ ފޯނުން ގުޅުއްވާ މަސައްކަތްކުރައްވައެވެ. އަދި ރާއްޖެއިން ބޭރުގައި ތިބި ދިވެހިންނަށް ކޮންސިއުލަރ ޚިދުމަތް [illegible] ފޯރުކޮށްދެމުންދާއި ރާއްޖޭގައި [illegible] ޓޫރިސްޓުންނާއި [illegible] މަސައްކަތްތެރިންނަށް [illegible] ފޯރުކޮށްދެވެން [illegible] [illegible] މިހާރުވެސް [illegible] ފޯނުގެ މަސައްކަތްތައް ކުރިއަށްގެންދެއެވެ. އަދި ޤައުމީ ފެންވަރުގައި އެކުލަވާލެވިފައިވާ ކޮމިޓީތަކުގައި މިނިސްޓްރީން ބައިވެރިވެއެވެ.

12 އޭޕްރީލް 2020

އެނެކްސް 1

COVID 19 | Expenses as of April 11, 2020 [Exculding administrative expenses]

Bussiness area	Mission	Fund Source	Expenses
1147	Ministry of Foreign Affairs	Regular	MVR 3,282,803.20
		Zakaath	MVR 2,395,454.88
1149	High Commission of Maldives in Sri Lanka	Regular	MVR 16.78
1151	High Commission of Maldives in United Kingdom		MVR 0.00
1152	High Commission of Maldives in India	Regular	MVR 44,646.61
1155	Embassy of Maldives in Japan	Regular	MVR 4,077.22
1157	Embassy of Maldives in China	Regular	MVR 89,198.72
1160	High Commission of Maldives in Pakistan	Regular	MVR 72,533.85
			MVR 5,888,731.26
			$ 381,889.19

[redacted]

1/ Regular Budget	MVR 3,493,276.38
2/ Zakaath Fund	MVR 2,395,454.88
	MVR 5,888,731.26

MASTER LIST- COVID-19 - Assistance from Bilateral and Multilateral partners

Last updated 11 April 2020 1500hrs

#	Country	Form of support	Details		Date received/ arrived	Value (USD)	Ceremony/ Assistance received
1	**INDIA**	In Kind	Supply of essential medicines to the Maldives	Medicines (53 types) -317 cartons weighing over 5 tonnes	March 14, 2020		Handover ceremony was held at the Ministry of Foreign Affairs on 14 March 2020. Minister Shahid thanked India for its timely assistance. High Commissioner of India in the Maldives highlighted that it was a special gesture for the people of Maldives, as a special exemption had been made for the Maldives, at a time when these medicines were restricted for export.
2	**INDIA**	In Kind	Medical Team	Fourteen member medical team to support the Maldives health services in their work in preventing the spread of COVID-19 in the Maldives.	March 13, 2020		Medical team arrived on 13 March 2020. The team was received by Foreign Secretary Abdul Gafoor Mohamed
3	**INDIA**	In Kind	Evacuation of students from Wuhan China	9 maldivian students were evacuted from China's Wuhan City with the assistance of India. The students were quarantted in India for 14 days in Delhi. India covered all the expenses of their stay.	February 2, 2020		Maldivians were evacuated along with 323 Indians residing in Wuhan, on a special Air India flight. 7 Maldivians arrived on 2 February 2020. 2 Maldivians arrived on 26 February 2020.
4	**JAPAN**	In Kind	Surgical Masks	3 parcels containing 9000 surgical masks, received from Japan to the Maldives, to help curb the coronavirus	February 2, 2020		The items were provided on the request from MFA (28 January 2020) for surgical masks for general use at the airport. Ministry received the 3 parcels containing the masks on 2 February 2020. The items were received by Minister of State for Foreign Affairs, Ahmed Khaleel at a ceremony held at the Ministry of Foreign Affairs on 2 February 2020. The parcels were handed over to the Health Ministry
6	**USA**	In Kind	Equipment	470 pairs of Booties, 485 Tyvek Coveralls, 400 pairs of Nitrive Gloves	March 14, 2020		The items were provided on the request of MNDF and handed over to MNDF by US Embassy on 14 March 2020.
7	**CHINA**	In Kind	Epidemic prevention materials	93 boxes of epidemic prevention materials includes: 10080 Medical protective masks, 30000 Surgical masks, 10000 Single -use sterile rubber surgical gloves 500 Stethoscope, 11 Protective goggles, 500 Protective clothing	March 27, 2020		Handover ceremony was held at the Ministry of Foreign Affairs on 27 March 2020. Minister Shahid thanked China for its timely assistance. Ambassador of China to the Maldives, reiterated the support of the Government of China in all efforts of the Government of Maldives to combat against COVID-19. Ambassador assured of more assistance and support in this regard.
8	**WHO**	Technical support	Technical support for preparedness and response	Regional expert and coordination of information sessions, webinars etc.		20,000	Information received from UN Resident Coordinator's Office in Male'. Provided to Nationale Emergency Operations Centre (EOC), Health Protection Agency (HPA)

9	**WHO**	Technical support	Risk Communication	Technical support to NEOC Communications Working Group, and President's Office (in development of RCCE, IEC, Multimedia, private sector engagement) Implementing the Risk Communication and Community Engagement Plan (RCCE) Actions from WHO (Key messaging and dissemination using different mediums) Supporting photo and written documentation of in-country COVID-19 Response and Preparedness (HPA communication consultant at NEOC, hiring of photographer and required support for writing) Printing and designing of IEC Materials (hiring of Graphics Designer, procurement of printed materials)		90,000	Information received from UN Resident Coordinator's Office in Male'. Provided to Min of Health, Health / Protection Agency (HPA)
10	**WHO**	Technical support	Surveillance, rapid response teams and case investigation	•Infectious sample transfer •Training on contact tracing and rapid response •GoData training		50,000	Information received from UN Resident Coordinator's Office in Male'. Provided to Min of Health, Health / Protection Agency (HPA)
11	**UNICEF**	In Kind	Provision of Equipment and text book material for e-learning	Will include the adaption of textbook materials for online delivery and tele-education. Provision of equipment for a studio within NIE and hiring an additional studio to expedite the production of materials.		20,000	Information received from UN Resident Coordinator's Office in Male'. Provided to Min of Education, National Institute for Education (NIE)
12	**UNICEF**	In Kind	Provision of equipment	Setting up of 4 e-elarning classrooms in the two childrens homes under the Gender Ministry		8,218	Implemnted by the Government
13	**UNICEF**	In Kind	Equipment for children homes	Establishment of 5 audio-visual classrooms in the two children's homes		19,549	Information received from UN Resident Coordinator's Office in Male'. Provided to Min of Gender
19	EU	Grant	Grant of 3 million EURO **(COMMITTED)**	2 million EURO for Tourism Sector 1 million EURO for Health Sector	April 9, 2020	3 million EURO	A Joint press release was released on 9 April 2020. In the press release, Minister Shahid thanked EU for this timely assistance, which would help the Maldives in strengthening its health sector and assist in the economic recovery efforts, in particular, in the tourism related sectors.

MINISTRY OF FOREIGN AFFAIRS ★ REPUBLIC OF MALDIVES ★

بسم الله الرحمن الرحيم

Entry No: 2035
Date: 13.04.2020
Time: 11:14

މިނިސްޓްރީ އޮފް އާޓްސް، ކަލްޗަރ އެންޑް ހެރިޓޭޖް
މާލެ، ދިވެހިރާއްޖެ.

ނަންބަރު: 473-AP/57/2020/5

ރައްޔިތުންގެ މަޖިލީހުގެ ރައީސް، ރައީސް މުޙައްމަދު ނަޝީދަށް،

ވުދުންސަލާމަށްފަހު ދަންނަވަމެވެ.

ރައްޔިތުންގެ މަޖިލީހުގެ އިދާރާގެ ނަންބަރު: 57-F/SM/473/2020/2 (06 އޭޕްރިލް 2020)

ސިޓީއާ ހަވާލާދީ ދަންނަވަމެވެ.

ކޮވިޑް-19 ބަލީގެ ސަބަބުން އިޢުލާންކުރެވިފައިވާ ސިއްޙީ ކުއްލި ނުރައްކާތެރި ޙާލަތު ޖެހިގެން މި މިނިސްޓްރީއާއި މިނިސްޓްރީގެ އިދާރާތަކުގެ މަސްއޫލިއްޔަތުގެ ތެރޭގައި ހިމެނޭ މަސައްކަތްތަކުގެ ތެރެއިން މިހާތަނަށް ކަންކުރެވޭ މަސައްކަތްތަކާއި، އަދި މަސައްކަތްތަކުގެ ކުރިއަށް ގެންދިއުމަށް ރާވާފައިވާ ގޮތްތައް، މަސައްކަތްތަކުގެ ހަރުދަނާ ކުރަމުންގެންދާ ރާވާފައިވާ ތަފްޞީލުތަކުގެ މަޢުލޫމާތު މި ސިޓީއާއެކު އެކަރުދާސްކޮށް ފޮނުވީމެވެ.

އިޙްތިރާމް ހާއްސަ ކުރައްވާން އެދެމެވެ.

19 ޝަޢުބާން 1441

12 އޭޕްރިލް 2020

އަލްމުޙްތާޖާ

ޔުމްނާ މައުމޫން
މިނިސްޓަރ އޮފް އާޓްސް، ކަލްޗަރ އެންޑް ހެރިޓޭޖް

ރައްޔިތުންގެ މަޖިލީހުގެ އިދާރާ
މާލެ، ދިވެހިރާއްޖެ.

Scanned with CamScanner

بسم الله الرحمن الرحيم

މިނިސްޓްރީ އޮފް އާޓްސް، ކަލްޗަރ އެންޑް ހެރިޓޭޖް

މާލެ، ދިވެހިރާއްޖެ.

ކޮވިޑް 19 ގެ ހާއްސަ ހާލަތުގައި މިނިސްޓްރީ އޮފް އާޓްސް، ކަލްޗަރ އެންޑް ހެރިޓޭޖްގެ މަސައްކަތްތަކުގެ ތަފްޞީލު ރިޕޯޓް

ތަޢާރަފު

2018 ވަނަ އަހަރުގެ ނޮވެމްބަރު 18 ވަނަ ދުވަހު، ސަރުކާރުން ވަނީ މިނިސްޓްރީ އޮފް އާޓްސް ކަލްޗަރ އެންޑް ހެރިޓޭޖްގެ ނަމުގައި މި މިނިސްޓްރީ އުފައްދަވައި، މިނިސްޓްރީގެ ދަށުން ހިނގަމުންދާ އިދާރާތަކެއްގެ ގޮތުގައި ދިވެހިބަހުގެ އެކަޑަމީ، ޤައުމީ އަރުޝީފު، ޑިޕާޓްމަންޓް އޮފް ހެރިޓޭޖް (މިހާރުގެ ސަގާފީ ތަރިކަ ރައްކާތެރިކުރާ ޤައުމީ މަރުކަޒު)، ނޭޝަނަލް ބިއުރޯ އޮފް ކްލެސިފިކޭޝަން، ނޭޝަނަލް ސެންޓަރ ފޮރ ދި އާޓްސް އަދި ޤައުމީ ކުތުބުޚާނާ ހަމަޖައްސަވާފައެވެ.

މި މިނިސްޓްރީ އާއި މިނިސްޓްރީގެ އިދާރާތަކުގެ މެންޑޭޓުގައި ހިމެނޭ ދިވެހިންގެ ސަގާފީ ތަރިކަ ދަފުތަރުކުރުން ރައްކާތެރިކުރުން މިހާރުގެ ޖީލުތަކާއި އަންނަން އޮތް ޖީލުތަކަށް ފޯރުކޮށްދިނުމާއި އެއިން މަންފާ [illegible] ސަގާފަތް ދިރުވާ އާލާކުރުމާއި އެއިން މަންފާ ހޯދުމުގެ މަގު ފަހިކޮށްދިނުމެވެ. މި ގޮތުން މިނިސްޓްރީގެ ދަށުގައިވާ އިދާރާތަކުން އަންނަނީ ސަގާފީ ތަރިކަ ދަފުތަރުކުރުމާއި ރައްކާތެރިކުރުމުގެ މަސައްކަތް (މިގެ ތެރޭގައި މާއްދީ އަދި މާނަވީ ތަރިކަ ހިމެނޭ ގޮތަށް)، ދުވަސްވީ [illegible] ލިޔުންތަކާއި ރައްކާތެރިކުރުމުގެ މަސައްކަތާއި ދިވެހި ބަހާއި އަދަބިއްޔާތު ރައްކާތެރިކުރުމާއި ކުރިއެރުވުމުގެ މަސައްކަތާއި، ތާރީޚާއި ސަގާފީ ދިރާސާކުރުން ރައްކާތެރިކުރުމުގެ މަސައްކަތާއި، ފަންނުވެރިކަން ކުރިއެރުވުމުގެ މަސައްކަތާއި (މިގެ ތެރޭގައި ވިޝުއަލް އެންޑް ޕަރފޯމިންގ އާޓްސް ހިމެނޭ ގޮތަށް)، ކްލެސިފިކޭޝަންގެ ޚިދުމަތް ހަރުދަނާކުރުމުގެ މަސައްކަތްތަކާއި، ޤައުމީ ކުތުބުޚާނާގެ ޚިދުމަތްތައް ހަރުދަނާކުރުމުގެ ކުރަން ހުރި މަސައްކަތް ކުރަމުންނެވެ.

އެހެން ދާއިރާތަކާއި އެއްފަދައިން، ކޮވިޑް19 އާއި ގުޅިގެން މިއައި ހާއްސަ ހާލަތުގައި، މި ދާއިރާގެ މަސައްކަތްތަކަށް ކުރިއަށް ގެންދިއުމުގައި [illegible] މިނިސްޓްރީ އާއި މިނިސްޓްރީގެ ދަށުން ހިނގަމުންދާ އިދާރާތަކުން ކުރަމުންނެވެ.

ކޮވިޑް- 19 ގެ ހާއްސަ ހާލަތުގައި ދާއިރާގެ މަސައްކަތްތަކަށް [illegible] ދާއިރާގެ އިދާރީ އިންތިޒާމުތައް ހަމަޖެއްސި ގޮތުގެ ތަފްޞީލު މި ރިޕޯޓްގައި ހިމަނާފައި އެވަނީއެވެ.

އިދާރާތަކުގެ މަސްއޫލިއްޔަތުތަކުގެ ތެރެއިން މިހާތަނަށް ކުރެވިފައިވާ މަސައްކަތްތައް	
އިދާރާ	**ތަފްސީލު**
މިނިސްޓްރީ އޮފް އާޓްސް، ކަލްޗަރ އެންޑް ހެރިޓޭޖް	• މިނިސްޓްރީގެ ވެބްސައިޓް ހޯސްޓިންގެ މަސައްކަތް ކުރުން. • ކޮވިޑް- 19 ގެ ހާލަތުގައި ސަރުކާރު ބަންދު ދުވަސްތަކުގައި މިނިސްޓްރީއާ މިނިސްޓްރީގެ އިދާރާތަކުން ގޭގައި ތިބެގެން މަސައްކަތްތައް ކުރުން ރާވާފައިވާ ގޮތް ހަމަޖެއްސުމަށް ކަންކަމާގުޅޭ ޕްރޮގްރާމްތައް ވިލަރެސްކުރުން. • ދާއިރާގެ 2019 ވަނަ އަހަރުގެ މާލީ ބަޔާން ތައްޔާރުކުރުމުގެ މަސައްކަތް ކުރުން. • ކޮލެކްޝަންސް ބިލު އެކުލަވާލުމުގެ މަސައްކަތް ކަމާ ގުޅޭ ޑިޕާޓްމަންޓާއެކު ކުރުން. • ދާއިރާގެ އިދާރީ އުސޫލުތައް ތައްޔާރުކުރުން • މިހާތަނަށް ޖާރީ ކޮށްފައިވާ އުސޫލުތަކުގެ ހާލަތު ރިވިއު ތައްޔާރުކުރުން • މިނިސްޓްރީން ޖަވާބު ފޮނުވަންޖެހޭ ސިޓީތަކަށް ޖަވާބު ދިނުން • ގޭގައި ތިބެގެން މަސައްކަތް ކުރެވޭނެ އިންތިޒާމުތައް ހަމަޖައްސައިދިނުން. އެގޮތުން، ގޫގުލް ޑްރައިވް ޑެސްކްޓޮޕް ބޭނުންކޮށްގެން އޮފީސް ސިސްޓަމްތަކަށް ވަދެވޭނެ އިންތިޒާމުހަމަޖައްސައި ދީ، މަސައްކަތްތައް ކުރިއަށް ގެންދިއުން އިންތިޒާމުތައް ހަމަޖައްސައިދިނުން. • ކޮވިޑް- 19 ގެ ހާލަތުން އޮފީސްތެރެ ސާފުކުރުން ބެލެހެއްޓުމުގެ އިންތިޒާމު ހަމަޖެއްސުމާއި އޮފީސްހުޅުވާ ޗެކު ކުރުމުގެ އިންތިޒާމު ހަމަޖެއްސުން • މިނިސްޓްރީގެ ރިސެޕްޝަން ކައުންޓަރ ބަހައްޓައި ރާވުމުގެ މަސައްކަތް ކުރުން. • މިނިސްޓްރީއާއި މިނިސްޓްރީގެ އިދާރާތަކަށް "މައިކްރޯސޮފްޓް ޓީމްސް"ގެ ހިލޭ 6 މަސްދުވަހުގެ ޓްރަޔަލް ހޯދުމުގެ މަސައްކަތް ކުރުން. • އެން.ސީ.އައި.ޓީ އިން މައިކްރޯސޮފްޓް ޓީމްސް ސަބްސްކްރައިބްކުރުމާއި ގުޅޭ ގޮތުން ބޭއްވި ބައްދަލުވުންތަކުގައި ބައިވެރިވުން • މިނިސްޓްރީން އަލަށް ފަރުމާކުރެވިފައިވާ ވެބްސައިޓް ފަރުމާކުރުމުގެ މަސައްކަތްކުރުން • ކޮވިޑް- 19 ގެ ބާރުސަ ހާލަތުގައި ގޭގައި ތިބެގެން މިނިސްޓްރީގެ އިދާރާތަކުން މަސައްކަތްތައް ކުރަން ރާވާފައިވާ ގޮތުގެ މައުލޫމާތު އަޕްޑޭޓްކުރަން ހިއްސާކުރުން. (ބަންދު ދުވަސްތަކުގައި އޮފީސް ތެރެ ޗެކު ކުރުމުގެ އިންތިޒާމު ހަމަޖެހިފައިވާ ގޮތުގެ ތަފުސީލު، އޮފީސް ހުޅުވުމާއި ހިނގުމުގައި ހުރިހާ ބަހައްޓަންޖެހޭ ކަންކަމުގެ އިންތިޒާމު، މަސައްކަތް ހަވާލު ކުރުމާއި، މަސައްކަތް ހިނގާ ނުހިނގާ ބަލާ ބަލައި ސުޕަރވައިޒް ކުރުމުގެ އިންތިޒާމު) • ވަޒީފާއަށް ކުރިމަތިލާފައިވާ މީހުންގެ އެޕްލިކޭޝަންތައް ޗެކްކޮށް، ވަޒީފާ ހަމަޖެއްސަން [illegible] ކުރި ފޯމްތަކާ ގުޅޭ ގޮތުން ކުރަންޖެހޭ މަސައްކަތްތައް ކުރުން. • ކޮވިޑް-19 ގެ ހާލަތުން މިނިސްޓްރީގެ އިދާރާތަކުން ދެމުންއައި ޚިދުމަތްތައް މެދުކަނޑާލާފައިވާ އަންގާފައިވާ އިއުލާންތައް ހަދައި، އެއްކަރުދާސްކޮށް ކަމާގުޅޭ ފަރާތްތަކާ ހިއްސާކުރުން.

	• ކޮވިޑް-19 އާ ގުޅިގެން ސަރުކާރު އޮފީސްތައް ބަންދުކޮށްފައިވާ ދުވަސްތަކުގައި މިނިސްޓްރީގެ އިދާރާތަކަށް ގުޅޭން ފޯން ނަންބަރު، އީމެއިލް އެޑްރެސް، އަދި ހިދުމަތް ދޭ ގަޑިތައް ކަނޑައެޅުމުގެ މަސައްކަތް ކުރުން. • ޓްރެއިނިންގެ އެސަޕިސް ފޯރުކޮށް ކޮމްޕިއުޓަރުތަކުން ތައްޔާރުކޮށް ގެންނަންޖެހޭ އިސްލާހުތައް ގެންނަމުން. • މިނިސްޓްރީއަށް ލިބޭ ލިޔުންތަކުގެ އިދާރީ އިންތިޒާމުތައް ހަމަޖެއްސުން. • މިނިސްޓްރީގެ ސިޔާސީ ބޭފުޅުންނާއި މުވައްޒަފުންގެ ހާޒިރީ ބަލާ ރިޕޯޓު ކުރުން. • ރާއްޖޭގެ "ކޮވިޑް-19" ގެ ހާލަތު އެލަރޓް (ލެވެލް 3) އަށް ހިނގައްޖެނަމަ، އެންމެ މަދުން މުވައްޒަފުން އޮފީހަށް ނުކުމެ ހިދުމަތް ދީ މަސައްކަތްތައް ކުރިއަށް ގެންދެވޭނެ ނިޒާމެއް އިންތިޒާމުކުރުން ގޮތަށް އެކުލަވާލުން. • 2021ގެ ބޭސްލައިން ބަޖެޓު ތައްޔާރުކުރުން • ޕޭރޯލް ދުނިބު: ○ ރާއްޖޭގެ އެކި އަތޮޅުތަކުގެ ޕޭރޯލް ބޯޑުތަކުން ތައްޔާރުކުރާ ސިލްސިލާ ދިރާސާ ލިޔުންތަކުގެ ކޮޕީއިން ހުވަދު އަތޮޅާ ބާރަ ފޮތުގެ 1 ވަނަ ބައިގެ މަސައްކަތް ނިންމާ 2 ވަނަ ބައިގެ މަސައްކަތް ކުރިއަށްދަނީއެވެ. މީގެ އިތުރުން ޕިލަދުން ވައްކާބާ ދިރާސާ ފޮތްތަކުގެ ބައެއިން 1 ވަނަބައިގެ މަސައްކަތް ކުރިއަށް ގެންދިއުން. ○ ދިވެހި އަކުރު ފޮތްކޮޅުތަކުގެ ތަރުޖަމާގެ މަސައްކަތް ކުރުން. ○ ދިވެހިރާއްޖޭގެ ބައެއް ފޮޓޯގްރާފުތަކުގެ މައުލޫމާތު ދިރާސާކުރުން. ○ ކޮރޯނާގެ ސަބަބުން އޮންލައިންކޮށް ބައެއް ޔުނިވަރސިޓީތަކުގައި ހިންގަމުންދާ ރިސަރޗް މޮޑިއުލް ހަދަމުންދާ ދަރިވަރުންނަށް މައުލޫމާތު ފޯރުކޮށްދިނުން. ○ ޕްރޮފެސަރ ޖޭ.ރ. ޕްރޮސްކޯ ހައިޖެކަންގެ ދިރާސާ ދަތުރުގައި އެހީތެރިވުން. ○ ޓީ.ވީ އަދި ރޭޑިއޯ ޕްރޮގްރާމްތަކަށް ކޮންޓެންޓް ހަދައިދިނުމުގެ މަސައްކަތް ކުރުން. ○ ޓީ.ވީ / ރޭޑިއޯ އަދި ސޯޝަލް މީޑިއާ ފަތުރުވެރިކަން ތާރީޚީ މައުލޫމާތު ފޯރުކޮށްދިނުން
ޤައުމީ އަރުޝީފު	• އޮންލައިންކޮށް ހިދުމަތް ދޭ ގަޑި ކަނޑައަޅައި އާންމުކުރުން. އެގޮތުން، އާދީއްތަ ދުވަހުން ފެށިގެން ބުރާސްފަތި ދުވަހުގެ ނިޔަލަށް ހެނދުނު 10:00 ން 14:00 އަށް އޮންލައިން ހިދުމަތް 301-0963 ވައިބަރާއި މައުލޫމާތު ސާފުކުރެއްވުމަށް އަދި info@archives.gov.mv އަށް އީމެއިލް ކުރެއްވޭނެކަން އާންމުކުރުން. • އަރުޝީފުން މައުލޫމާތާއި ފޮޓޯ ހޯދަން ބޭނުންވާ ފަރާތްތަކުން އެ ހިދުމަތަށް އެދުމާއި، އަރުޝީފުން އެ ހިދުމަތްތައް ފޯރުކޮށްދިނުމުގެ މަސައްކަތް ވެބްސައިޓް ތެރެއިން ކުރެވޭގޮތް ހަމަޖެއްސުން. • މިހާތަނަށް މައުލޫމާތަށް އެދުނު ފަރާތްތަކަށް އެ ހިދުމަތް ފޯރުކޮށްދިނުން • އޮފީހުގެ ގޮންޖެހުންގައި ހިފެހޭ ކަމެއް ދިމާވެއްޖެ ހާލަތެއްގައި އެ ކަމެއް ކުރުމަށްބަލައި އަމަލުކުރަންޖެހޭ ގޮތްތައް ކަނޑައަޅައި އިންތިޒާމުކުރުން. • ކޮވިޑް- 19 އާ ގުޅިގެން އޮފީސްތައް ސަރުކާރު ބަންދުކުރުމުގެ އިންތިޒާމު ހަމަޖެއްސުމާއި އޮފީސްހުޅުވާ ކޮޅު ކުރުމުގެ އިންތިޒާމު ހަމަޖެއްސުން

- ފައިނޭންޝަލް ރިޕޯޓް ތައްޔާރުކުރުން. - ބަންދުތަކުގައި އޮފީސް ހުޅުވުމުގެ އުސޫލު ތައްޔާރުކުރުން. - މުސާރައާ ގުޅޭ އެޑްމިން މަސައްކަތްތައް ކުރުން. - ނޫސްތަކުން ދުވަހުގެ ކަންކަން ހިނގާ ގޮތް ބެލުން. - ބަންދުތަކުގައި އެންޓްރީގެ މަސައްކަތް ކުރިއަށް ގެންދާނެގޮތް ހަމަޖެއްސުން. - އޮފީހުގެ ތަޅުދަނޑިއާ ހަވާލުވެ، ތަޅުދަނޑި ބެލެހެއްޓުމުގެ އިންތިޒާމު ހަމަޖެއްސުން. - ސެކްޝަން އަދި ޔުނިޓް ބައްދަލުވުންތައް ކުރިއަށް ގެންދާނެގޮތް ހަމަޖެއްސުން. - އޮފީހުގެ އެސް.އެމް.ޓީ ބައްދަލުވުން ކުރިއަށް ގެންދާނެގޮތް ހަމަޖެއްސުން. - އެން.ސީ.އައި.ޓީއާ ގުޅިގެން ގޭގައި ޖެވްސް ބޭނުންކުރުމުގެ ނިޒާމު ހަމަޖެއްސުމުގެ މަސައްކަތް ކުރުން. - އޮފީހުގެ ކުލި ދެއްކުމުގެ މަސައްކަތް. - ބޭނުންވާ ޓުރެއިނިންގް ތަކުގެ މަޢުލޫމާތު މިނިސްޓްރީއާއި ހިއްސާކުރުން - ބޭސްލައިން ބަޖެޓް ހެދުމުގެ މަސައްކަތް - ވެބްސައިޓުން ދެވޭ ހިދުމަތް ތަކުގެ މަޢުލޫމާތު މިނިސްޓްރީއާ ހިއްސާކުރުން - 2021ގެ ބޭސްލައިން ބަޖެޓް ތައްޔާރުކުރުން	
- އޮންލައިންކޮށް ހިދުމަތް ދޭ ގޮތް ކަނޑައަޅައި އާންމުކުރުން. އެގޮތުން، އާދިއްތަ ދުވަހުން ފެށިގެން ބުރާސްފަތި ދުވަހުގެ ނިޔަލަށް ހެނދުނު 10:00 ން 14:00 އަށް އޮންލައިން ހިދުމަތް 777-2816 ވައިބަރކޯލާއި މަޢުލޫމާތު ސާފުކުރުމަށް އެދި info@dhivehiacademy.edu.mv އަށް އީމެއިލް ކުރެވޭނެކަން އާންމުކުރުން. - އެކަޑަމީގެ ފޮތް ފިހާރައިގެ ހިދުމަތާއި ދިރާސާ ލައިބްރަރީގެ ހިދުމަތް ވަގުތީގޮތުން ހުއްޓާލިކަން އަންގައި އާންމު ނޯޓިސްއެއް ބޭރުކޮށް.އަދި މީޑިއާ ސޯޝަލްމީޑިއާގައި އާންމުކުރުން. - އާންމު ކުރަން ބޭނުންވާ މަޢުލޫމާތު ވެބްސައިޓް މެދުވެރިކޮށް އާންމު ކުރަމުން ގެންދިއުން. - ކޯވިޑް- 19 އާ ގުޅިގެން އޮފީސްތަކުގެ ސަލާމަތާ ބެލެހެއްޓުމުގެ އިންތިޒާމު ހަމަޖެއްސުމާއި އޮފީސް ހުޅުވުމުގެ [illegible] ކުރުމުގެ އިންތިޒާމު ހަމަޖެއްސުން - ދިރާސާ ލައިބްރަރީން އޮންލައިން ކޮށް ދޫކުރުން ހުރި މަޢުލޫމާތު ދިނުން ގެންދިއުން. - [illegible]، ވީޑިއޯ، އޮންލައިން ބަސްފޮތް މެދުވެރިކޮށް މަޢުލޫމާތު [illegible] ގެންދިއުން - ބަހާއި ތާރީޚުގެ މަޢުލޫމާތު [illegible] މެދުވެރިކޮށް އާންމު ކުރުން - [illegible] "ފަސޭހަ ދިވެހި" މުބާރާތުގެ [illegible] (ކޯވިޑް-19 އަށް ހާއްސަ) - [illegible] - ބޭސްލައިން ތައްޔާރުކުރުމުގެ މަސައްކަތް ކުރުން - 2020ގެ މާލީ ހިސާބު ތައްޔާރު ކުރުން.	ދިވެހިބަހުގެ އެކަޑަމީ

	• 2021ގެ ބޭސްލައިން ބަޖެޓް ތައްޔާރު ކުރުން. • ހަފްތާއަކު 3 ދުވަހު އޮފީސް ފޮގްކުރުމުގެ މަސައްކަތް ކުރުން. • މީސްމީޑިއާ ބޭނުންކޮށްގެން ބަހާއި ތާރީޚާބެހޭ މަޢުލޫމާތު އާންމު ކުރުން. • ބަހަށް އިސްކަންދިނުމުގެ ޤާނޫނަށް ގެންނަންޖެހޭ އިސްލާހުގެ މަސައްކަތް ކުރުން. • "ބަހުގެ ސިޔާސަތު" އެކުލަވައިލުމުގެ މަސައްކަތް ކުރުން.
ސަގާފީ ތަރިކައަށް ބަލާ ޤައުމީ މަރުކަޒު	• ޤައުމީ ދާރުލްއާސާރާއި، ހއ. އުތީމު ގަނޑުވަރާއި، ހުވަދޫ ސަވަރަބައްދީ ދާރުލްއާސާރުގެ ހިދުމަތް 2020 މާރިޗު 9ން ފެށިގެން ވަގުތީ ގޮތުން މެދުކަނޑާލުން. • އޮންލައިންކޮށް ހިދުމަތް ދޭ ގަޑި ކަނޑައަޅައި އާންމުކުރުން. އެގޮތުން، އާދީއްތަ ދުވަހުން ފެށިގެން ބުރާސްފަތި ދުވަހުގެ ނިޔަލަށް ހެނދުނު 10:00 ން 14:00 އަށް އޮންލައިން ހިދުމަތް 7947266 ޓެލެފޯނަށާއި މަޢުލޫމާތު ސާފުކުރެއްވުމަށް އަދި admin@heritage·gov·mv އަށް އީމެއިލް ކުރެއްވޭނެކަން އާންމުކުރުން. • އިންވޮއިސްތަކަށް ފައިސާ ދެއްކުމުގެ މަސައްކަތް ކުރުން. • ގޭގައި ތިބެގެން މަސައްކަތް ކުރެވޭނެ އިންތިޒާމުތައް ހަމަޖެއްސުން. އެގޮތުން، ގޫގުލް ރިމޯޓް ޑެސްކްޓޮޕް ބޭނުންކޮށްގެން އޮފީސް ސިސްޓަމްތަކަށް އެކްސެސްވެ، މަސައްކަތްތައް ކުރިއަށް ގެންދެވޭނެ އިންތިޒާމުތައް ހަމަޖެއްސުން. • މީސްމީޑިއާ ޕްލެޓްފޯމްތަކުން ސަގާފީ ތަރިކައިގެ މަޢުލޫމާތު އާންމުކުރުން. ○ ޓްވިޓަރ: @HeritageMv އަދި @NatMuseumMV ○ ފޭސްބުކް: @HeritageMV ○ އިންސްޓަގްރާމް: heritage·mv • ބިޑްތައް ބާތިލްކުރުމަކަށް ގެޒެޓް ކުރުން (މިއުޒިއަމް ކޮންސަރވޭޝަން، މިއުޒިއަމްގައި ބަލައިންގެސް ހަރުކުރުން، ބ. ކެންދޫ މަގާމުފުގެ މަރާމާތުގެ މަސައްކަތް) • ދިވެހިރާއްޖޭގެ ސަގާފީ ތަރިކައިގެ ޤާނޫނާ ގުޅިގެން ތައްޔާރުކުރި ގަވާއިދުތަކަށް ލިބުނު ކޮމެންޓްތައް ރިވިއު ކުރުމަށް ހުރިހައި ކޮމެންޓްތައް އެއްކުރުން. • ހުރިހާ ދިވެހިރާއްޖޭގެ ސަގާފީ ތަރިކައިގެ ޤާނޫނުގެ އިނގިރޭސި ތަރުޖަމާ ރަނގަޅުކުރުން. • ގދ.ވާދޫ، ދާރުލްއާސާރު އަދި ބ.ކުޑަރިކިލުގެ އެސެސްމަންޓް ރިޕޯޓުކުރުން. • ތަކުރާ މިސްކިތުގެ ސިޓީ މަރާމާތުކުރުމުގެ މަސައްކަތް ކޮންޓްރެކްޓް ހިރާޖު ދުނިޔޭގެ އެހީއާއެކު ސިޓީ ކައުންސިލުން ކުރުމަށް މަގުފަހިކޮށްދިނުން. • ހއ.އުތީމު ގަނޑުވަރާ ކަނޑުފަތުރު މިސްކިތުގެ މާކެޓިންގ ޕްލޭން އައު ހެދުން • މާލޭގެ ޒިޔާރަތްތަކާއި ކަޅުވަކަރު މިސްކިތް ހަފްތާއަކު 2 ދުވަހު ސާފުކޮށް ބެލެހެއްޓުން. • ހއ. އުތީމު ގަނޑުވަރު ހަފްތާއަކު 3 ދުވަހު ސާފުކޮށް ބެލެހެއްޓުން.

	• ސަގާފަތް އެކިއެކި ފަރާތްތަކަށް ދެއްކުމުގެ މަސައްކަތް ކުރާ ފަރާތްތަކާއި، ސަގާފީ މަސައްކަތްތެރިންނާއި، ސަގާފީ ކުދިވަރު ކުދީ ފަރާތްތަކަށް އޮންލައިން (bit·ly/NCCHRegistration) ކޮށް އަދި ފޯމު އީމެއިލް ކޮށް ދަފްތަރު ކުރުމަށް އިއުލާންކުރުން. • "ކޮވިޑް-19" އާއި ގުޅިގެން އާމްދަނީ ލިބުމުގެ މަގު ބަންދުވެފައިވާ ސަގާފީ މަސައްކަތްތެރިންނާއި ސަގާފީ ކުދިވަރު ކުދީ ފަރާތްތަކަށް އެހީތެރިވުން ގޮތްތަކުގެ މަޝްވަރާކުރުން. • 2021ގެ ބޭސްލައިން ބަޖެޓް ތައްޔާރުކުރުން • ކޮވިޑް- 19 އާ ގުޅިގެން އޮފީސްތެރެ ސާފުކޮށް ބެލެހެއްޓުމުގެ އިންތިޒާމު ހަމަޖެއްސައި އޮފީސް ހުޅުވާ ޗެކު ކުރުމުގެ އިންތިޒާމު ހަމަޖެއްސުން • އާސާރީ ތަކެއްޗާ ގުޅޭ މައުލޫމާތު އާންމުކުރުމަށް ލީފްލެޓް ޑްރާފްޓް ކުރުން ○ ޓައިރީޖް ފޮސެލިން ކަލެކްޝަންގެ ލީފްލެޓް ތައްޔާރުކުރުން (ދިވެހި) ○ ރަސްރަސްކަލުންގެ ކޮށާރުގެ ލީފްލެޓް ތައްޔާރުކުރުން (ދިވެހި) ○ ފޮއިކަންވާރު ބެހޭ ލީފްލެޓް ތައްޔާރުކުރުން (ދިވެހި) ○ ފައިސާ އާއި ބެހޭ ލީފްލެޓް ތައްޔާރުކުރުން (ދިވެހި) ○ ގދ.ތިނަދޫ ގައްދޫ ކުނާ ލީފްލެޓް (ދިވެހި) ○ އޮޑި ދޯނި ފަހަރާ ބެހޭ ކޮށާރުގެ ލީފްލެޓް ތައްޔާރުކުރުން (ދިވެހި) ○ ދާރުލްއާސާރުގައި ހުރި އާސާރީ ތަކެތި ސާފުކުރުން.
ނޭޝަނަލް ބިއުރޯ އޮފް ކްލެސިފިކޭޝަން	• އޮންލައިންކޮށް ޚިދުމަތް ދޭ ގަޑި ކަނޑައަޅައި އާންމުކުރުން. އެގޮތުން، އާދިއްތަ ދުވަހުން ފެށިގެން ބުރާސްފަތި ދުވަހުގެ ނިޔަލަށް ހެނދުނު 10:00 ން 14:00 އަށް އޮންލައިން ޚިދުމަތް 7614000 ޓެލިފޯނާއި މަޢުލޫމާތު ސާފުކުރެއްވުމަށް އެދި admin@nbc.gov.mv އަށް އީމެއިލް ކުރެއްވުމަށް އާންމުކުރުން. • ޕަބްލިކް އެވެއަރނަސް(އާންމު ހޭލުންތެރިކަން) އަށް ތައްޔާރުކުރި 2 ވީޑިއޯގެ ތެރެއިން އާންމު ނޫސްކޮށް އޮތް 2 ވަނަ ވީޑިއޯ 29 މާރިޗް 2020 ގައި ވަނީ ސޯޝަލް މީޑިއާގެ ޕްލެޓްފޯމްތަކަށް އަޕްލޯޑް ކުރުން. • ދަރަޖަ ކުރުމާއި ގިންތި ކުރުމުގެ ޤާނޫނުގެ ފުރަތަމަ ޑްރާފްޓް ބޯޑުމެމްބަރުން މިނިސްޓްރީގެ ލީގަލް ޓީމާއި މިނިސްޓަރާއެކު މަޝްވަރާ ކުރުން، • ދިރާގު ޓީވީން އަދި ޗެނަލްތަކާއި ކުލެސިފައިކުރުމަށް ބޭނުންވާތީ، އެޗެނަލްތަކުން ދިރާސާ ކުރުން. • ދަރަޖަ ކުރުމާއި ގިންތި ކުރުމުގެ [illegible] ސޯޝަލް މީޑިއާގައި އެކިއެކި ޕޯސްޓްތަކެއް އަޕްލޯޑް ކުރުން، • ކޮވިޑް- 19 އާ ގުޅިގެން އޮފީސްތެރެ ސާފުކޮށް ބެލެހެއްޓުމުގެ އިންތިޒާމު ހަމަޖެއްސައި އޮފީސް ހުޅުވާ ޗެކު ކުރުމުގެ އިންތިޒާމު ހަމަޖެއްސުން • 2021ގެ ބޭސްލައިން ބަޖެޓް ތައްޔާރު ކުރުން. • ދަރަޖަ ކުރުމާއި ގިންތި ކުރުމުގެ ޤާނޫނު [illegible]، [illegible] މަސައްކަތް ކުރިއަށް ގެންދިއުން [illegible].

	- ކުރިން ކްލަސްޓަރގައި ކޮންޓެކްޓްވާ ޕިރިއަޑުގެ ކްލަސްޓަރުތަކުން ސްޓޭޖުވެރިކޮށްގެ ކޮޅުއެއް ހިނގުމުން އެޕިސޯޑްގެ ފިރިހެނުން އެދުރުން، އާއްމުން އެސްޓޭޖުކޮށް ހަވާލު ކުރުން. - ކުޅިވަރު ކުރުމަށް އޮންލައިންކޮށް ހުޅުވާލެވިފައިވާ ކުޅިވަރު ކުރުމުގެ މަސައްކަތް ކުރިއަށް ގެންދިއުން.
ނޭޝަނަލް ސެންޓަރ ފޯ ދި އާޓްސް	- އޮންލައިންކޮށް ޚިދުމަތް ދޭ ގޮތް ކަނޑައަޅައި އާންމުކޮށްފިން. އެގޮތުން، އާދިއްތަ ދުވަހުން ފެށިގެން ބުރާސްފަތި ދުވަހުގެ ނިޔަލަށް ހެނދުނު 10:00 ން 14:00 އަށް އޮންލައިން ޚިދުމަތް 795-1399 ހޮޓްލައިނާއި މަޢުލޫމާތު ސާފުކުރެއްވުމަށް އަދި info@nca.gov.mv އަށް އީމެއިލް ކުރެއްވޭނެކަން އާންމުކޮށްފިން. - ފަންނުވެރިންނަށް އެހީވެދިނުން ގޮތްތަކާއި ބޭ ގޮތުން މަޝްވަރާ ކުރުން. - އޮންލައިންކޮށް އާޓިސްޓުންނާ އަދި އާޓިސްޓިކް އުފެއްދުންތެރިޔާ ބޭ މަޢުލޫމާތު ހިއްސާކުރުން ގޮތްތަކާއި މެދު މަޝްވަރާކޮށް ގޮތެއް ކަނޑައަޅައިފިން. - ހާލަތުގައި މިއުޒިކް ބޭންޑުތަކުގެ ދެމެހެއްޓުން ގޭގައި ތިބެގެން ރެކޯޑު ހަދައި ޗެލެންޖް ދީ ނަގައިގެން އޮންލައިންކޮށް ފެސްޓިވަލް ކުރިއަށް ގޮތްތަކާއި މެދު އާޓިސްޓުންނާއި އައި.ޖީ ބޯޑުގެންނާ އެކު މަޝްވަރާ ކުރުން. - އޮންލައިންކޮށް ވިޝުއަލް އާޓް އަދި ޕާފޯމިންގ އާޓް ކްލާސްތައް ކުރިއަށް ގެންދެވޭނެ ގޮތްތަކާއިމެދު ފަންނުވެރިންނާއެކު މަޝްވަރާކުރުން. - ކޮވިޑް- 19 ގެ ދުރިގެން އެޕިސޯޑް ސާފުކޮށް ބެލެހެއްޓުމުގެ އިންތިޒާމު ހަމަޖެއްސައި އެޕިސޯޑުތަކާ ހަވާލު ކުރުމުގެ އިންތިޒާމު ހަމަޖެއްސުން - 2021ގެ ބާސްތަރިން ބަޖެޓް ތައްޔާރު ކުރުން.
ޤައުމީ ކުތުބުޚާނާ	- އޮންލައިންކޮށް ޚިދުމަތް ދޭ ގޮތް ކަނޑައަޅައި އާންމުކޮށްފިން. އެގޮތުން، އާދިއްތަ ދުވަހުން ފެށިގެން ބުރާސްފަތި ދުވަހުގެ ނިޔަލަށް ހެނދުނު 10:00 ން 14:00 އަށް އޮންލައިން ޚިދުމަތް 913-5104 ހޮޓްލައިނާއި މަޢުލޫމާތު ސާފުކުރެއްވުމަށް އަދި admin@nlm.gov.mv އަށް އީމެއިލް ކުރެއްވޭނެކަން އާންމުކޮށްފިން. - ކޮވިޑް- 19 ގެ ދުރިގެން އެޕިސޯޑް ސާފުކޮށް ބެލެހެއްޓުމުގެ އިންތިޒާމު ހަމަޖެއްސައި އެޕިސޯޑުތަކާ ހަވާލު ކުރުމުގެ އިންތިޒާމު ހަމަޖެއްސުން - 2021ގެ ބާސްތަރިން ބަޖެޓް ތައްޔާރު ކުރުން. - ކުޑަކުދިންނަށް އޮންލައިންކޮށް ވާހަކަ ކިޔައިދިނުން. - ޗައިނާ ދަތުރުގެ ކަންތައް ބޭވުން. - ބެލެނިވެރިންގެ ކްލަބްގެ މަސައްކަތް ކުރުން - ލައިބްރަރީ އަށް ޖާނަލްތައް މަސައްކަތް ކުރެވޭނެ އުސޫލެއް (ފްރީލާންސަރ) ތައްޔާރުކުރުން - ހޮނިހިރު ދުވަހުގެ ހަރަކާތްތަކުގެ އުސޫލު(އެސް.އޯ.ޕީ) ހެދުން - "ސީ.އެމް.އެލް"ގެ ވެންޑަރުންގެ އަދި ރިޕްރޮސެސިން މަސައްކަތުގެ އުސޫލު ތައްޔާރުކުރުން - ސީ.އެމް.އެލްގެ ސްޓޮކް ވެރިފައި އަޕްޑޭޓްކުރުން. - އެކްސިބިޝަން ޕްލޭން 2020 ހެދުން - އީ-އެޑްމިން ސިސްޓަމުން، މުވައްޒަފުންގެ ހާޒިރީ ރަނގަޅު ކުރުމުގެ މަސައްކަތް ކުރުން

• މުވައްޒަފުން ނަގުމުގެ މަސައްކަތް ކުރުން • "ޑެމޮކްރެޓިކް ޗެނަލް" ގެ ބޯޑް ގެ ޕްރޮޑަކްޝަން މަސައްކަތް ކުރުން. • 2020 ނިއުސްލެޓަރގެ ފުރަތަމަ ވޮލިއުމްގެ ޑިޒައިން ރާވާ އަދި އެޑިޓް ކުރުމުގެ މަސައްކަތްކޮށްދީފައިވުން • ޤައުމީ ކުލަބުތަކުގެ މެމްބަރުންނަށް ބައިވެރިވެވޭ އީ-ލަރނިންގ ޕްރޮގްރާމްތައް • ތަފާތު އެކި ފަރާތްތަކަށް ކޮވިޑް-19 އާ ބެހޭގޮތުން އަންގާ ކޯސްފައިލާ މައުލޫމާތު އެއްކުރުމާއި، މައުލޫމާތު އީ-ލަރނިންގ ކޯސްތަކާއި ވީޑިއޯ ތައްޔާރު ކުރުމާއި ޕޯސްޓަރ ތައްޔާރުކޮށްދީފައިވުން • ހަފްތާ ބުލެޓިން ރިޕޯޓް އީ-ބުކްލެޓްގެ މަސައްކަތް ކުރުން. • "އެޑްވާންސްޑް ލީޑަރޝިޕް ޕްރޮގްރާމް ފެލޯޝިޕް" ގައި ބައިވެރިވުން. • ވާހަ ބަޔާނުގެ މަސައްކަތް ކުރުން. • ޕްރޮޖެކްޓް ފައިލް ހެދުމަށް ކަމާބެހޭ ފަރާތްތަކާ މަޝްވަރާކުރުން ދިރާސާކޮށްދީފައިވުން • ހިލޭ ބޭނުންކޮށްދީފައިވާ ކަމަށް "އަމިޔަލް"އިން ޤައުމީ ފަންޑަށް އީ-ލަރނިންގ ޕްލެޓްފޯމް ތަރައްޤީ "ކޮންސެޕްޓް"ގެ ދެންނެވުނު ޤައުމީ އިންޑެކްސް • ތަފާތު އެކި ފަރާތްތަކަށް ކޮވިޑް-19 ގެ ސަބަބުން ހިލޭ ފިޓްނަސް އިޤްތިޞާދީ އީ-ލަރނިންގ ތަމްރީން ހަދި ސަލާމަތީ ޙާލަތު ބެލުމަށް ޓީވީ ޕްރޮގްރާމް ތައްޔާރުކޮށްދީފައިވުން • ސޯޝަލް މީޑިއާ - އިޖުތިމާޢީ ހަރަކާތް ޕްރޮމޯޝަނަލް ވީޑިއޯތައް ތައްޔާރުކުރުމުގެ މަސައްކަތްކުރުން • އީ-ލަރނިންގ ސިސްޓަމް މުވައްޒަފުންގެ ހުނަރު ތަރައްޤީ ކުރުމުގެ މަސައްކަތް • އިންޖީނިއަރިންގ މަސައްކަތް ކޮށްދިނުން • ޕްރޮޖެކްޓް ފައިލްގެ މަސައްކަތް ކުރުން. • 2016ގެ ބޯޑިންގް ޒަމާނީ އިންޖީނިއަރިންގ ކޮމިޝަނުގެ ކޮލިފައިޑްކުރުން. • 2019 ގެ ބޯޑިންގް ޒަމާނީ އިންޖީނިއަރިންގ ހެދުން. • 75 އަހަރުގެ ހަފްލާ ނިއުސްލެޓަރގެ އާޓިކަލް ޕްރިންޓްކުރުން • ކުދިންނާ މުޢާމަލާތު ކުރުމުގައި ހިންގާ ހަރަކާތްތަކުގައި ބައިވެރިވެ ކުދިންގެ ވަކި ޚާއްޞަ ލަފާ ދޭން ކުރުން • ކުދިންނަށް ލިޔުން ހުނަރު ތަރައްޤީ ކުރުމާއި ކިޔެވުމުގެ މަސައްކަތް ކުރުން • ޓީޗަރުންގެ ސަލާމަތީ ކުރިއަރާ ފަރާތުގެ ބޭނުންތަކާއި ދުވަސްވަރު ކުދިންނަށް ހަރުދަނާ ޙައްލުތަކާއި ބައިވެރިވުމަށް ބޭނުންވާ ހުނަރު ތައްޔާރުކުރުމާއި ޓީޗަރުންގެ މަސައްކަތް ފަސޭހަކުރުމަށް ވަޒީފާ ދީފައިވުން • ކޮވިޑް-19 އައި ދުވަސްވަރު ކުދިންނާ މުޢާމަލާތުގައި ބޭނުންކުރަންޖެހޭ ދުވަސްވަރު ރަނގަޅު ފޯރުކޮށްދޭ ހަރަކާތް ދުވަސްވަރު ކުދިންނާ ޢަމަލުކުރާނެ ގޮތް ސޯޝަލް މީޑިއާ ޖަރީދާއިން ކުދިންނަށް ހަރަކާތް ހިންގުމަށް ކުރަން ޖެހޭ މަސައްކަތް ކުރުން • ކުދިންނަށް ލިޔުން ހުނަރު ތަރައްޤީ ކުރުމާއި ކިޔެވުމުގެ މަސައްކަތް ކުރުން • ކުދިންނަށް ލިޔުން ހުނަރު ތަރައްޤީ ކުރުމާއި ކިޔެވުމުގެ މަސައްކަތް ކުރުން	

	• އޭޕްރީލް މަހުގައި ކުރިއަށް ހުރި ދުވަސްތަކަށް ސޯޝަލް މީޑިއާ ޕޯސްޓް ތައްޔާރުކުރުމުގެ މަސައްކަތްކުރުން • ކެމްޕޭނުގެ ހިތާ އީ-ބްރޯޝަރުތަކުގެ ލިންކްތަކަށް ވެބްސައިޓުން އެނަލިޓިކްސް ލިބޭ ޑޭޓާ ހޯދުން • އޭޕްރިލް ބުކް އެކްސެސްގެ ވެބިނާގައި ބައިވެރިވުން • "ސަބްޖެކްޓް" ލައިބްރޭރިއަންގެ މަސައްކަތްކުރުން

އިދާރާތަކުގެ މަސްއޫލިއްޔަތުތަކުގެ ތެރެއިން ކުރިއަށްއޮތް ދުވަސްތަކުގައި މަސައްކަތްތައް ގެންދެވުމަށް ރާވާފައިވާ ގޮތް	
އިދާރާ	**ތަފްސީލު**
މިނިސްޓްރީ އޮފް އާޓްސް، ކަލްޗަރ އެންޑް ހެރިޓޭޖް	• މިނިސްޓްރީގެ ވެބްސައިޓް ފަރުމާކުރުމާއި، ތައްޔާރުކުރުމުގެ މަސައްކަތް • މިނިސްޓްރީއާ އިދާރާތަކަށް ބޭނުންވާ ޕޯޓަލްތައް އެކުލަވާލުމަށްޓަކައި އިދާރާތަކަށް ބޭނުންވާ އެހީތެރިކަން ދިނުން • މިނިސްޓްރީއާ އިދާރާތަކަށް ބޭނުންވާ އިދާރީ އުސޫލުތައް ތައްޔާރުކުރުން • މިނިސްޓްރީ އޮފް އިކޮނޮމިކް ޑިވެލޮޕްމަންޓާއި ޔޫ.އެން.ޑީ.ޕީ ގުޅިގެން ހިންގާ " ކްރިއޭޓިވް ލައިވްލިހުޑް އެސެސްމަންޓް" ގެ ފަންނީ ކޮމިޓީއަށް ބޭނުންވާ މައުލޫމާތު ފޯރުކުރުން • މިނިސްޓްރީއަށް ބޭނުންވާ އިންޓަރނެޓް އަދި ނެޓްވަރކިންގެ މަސައްކަތް. • 2020 ވަނަ އަހަރުގެ ޔޫ.އެސް.އައި.ޑީ މަޝްރޫއުތައް ހިމަނާފައިވާ ޑޮކިއުމަންޓްތަކުގެ މަސްދަރުތައް ހިނގާ މިންވަރު ބަލާ ރަޖިސްޓްރީމޮނިޓަރިންގެ އޮފިސަރުންގެ މައުލޫމާތު ހިއްސާކުރުން • ކޮވިޑް- 19 ގެ ހާލަތުގައި ގޭގައި ތިބެގެން ކުރަން ރާވާފައިވާ މިނިސްޓްރީގެ މަސައްކަތްތައް ހިނގާ ނުހިނގާގޮތް ބަލައި ފުރިހަމަކޮށް ސޮލިއުޝަނަށް ހިއްސާކުރުން އަދި ދޭންޖެހޭ ލަފާދިނުން • ތާރީޚް ދުނިޔެ: ○ ދިވެހިރާއްޖޭއަށް މިއަދު ކުރިމަތިވެފައިވާ އެންމެ ބޮޑު އެއް މައްސަލައަކީ އައިޑެންޓިޓީ ކްރައިސިސް ކަމުގައިވާތީ، މި ރާއްޖެއަށްފެށި ވަރަށް ފަހުން ފެށި ތާރީޚެއް އޮތް ބޮޑު ބަސްތާރީޚުގެ ފިލިބަހައްކަން ބާރަށްކޮށް ދިރުން ޖާގަން އަހުލުވެރިކުރުމުގެ ގޮތުން ޗެޕީ / ކޮޕީ ސްކޭނު މީޑިއާ ދުރުފިރިކުން ތާރީޚާ ސަގާފަތާއި ބެހޭ މައުލޫމާތު ފޯރުކޮށްދިނުން. ○ ދިވެސް އަހުރުން ލިޔުފައިވާ ފޮތްތަކުގެ ތެރެއިން މިހާރަށް ބަދަލުވާ ނުކުރެވިފައި ފޮތްތަކަށް ބަދަލުކުރުމަށް ފޮތެއް އެކުލަވާލުމުގެ މަސައްކަތް ކުރުން.

	○ ދިވެހި ތާރީޚާއި، ސަގާފަތާއި އާދަކާދަތަކުގެ މައްޗަށް ޚާއްސަކޮށްގެން އެކުލަވާލާ ސޯޝަލްމީޑިއާގައި ހުރި ޗެނަލްތަކުން ނަޝްރު ކުރުން. ○ ޓީޗަރުން ސްކޫލްގެ ނަމުގައި އިސްކޫލާ މަދުރަސާތަކަށް ރިވެތިކޮށް މާއްދާއެއް އުފެއްދުމަށް މަގުފަހި ކުރުމުގެ ގޮތުން ޓީޗަރުން އުފެއްދުމަށް އަމާޒުކޮށް ޗެލެންޖް ފޯރުކޮށްދޭ ކޯސް މޮޑިއުލް ޔުނިވަރސިޓީތަކާއި މަދުރަސާތަކުން ބައިވެރިކުރުން. ○ ޓީޗަރ ގައިޑްލައިނާއި އަމާޒުކޮށްގެން ކުރު މުއްދަތުގެ ހިދުމަތް ކޯސް މޮޑިއުލް ޔުނިވަރސިޓީތަކާއި މަދުރަސާތަކުން އެކުލަވާލުން.
ޤައުމީ އަރުޝީފު	• އަރުޝީފުގެ ފޮނޑުގެ ބައެއް މާއްދާތައް އިސްތިހާރުކުރުމުގެ މަސައްކަތް ކުރުން. • ތަކެތި ނަމްބަރުކުރުމުގެ ޑޭޓާއިން އިސްތިހާރުކުރުން. • ދައުލަތުގެ ޖަރީދާއި ލިޔުއްވުމުގެ ޕަބްލިކޭޝަންތަކާއި ރޭޑިއޯ ޓީވީ އަދި ވީޑިއޯ ބޮޑުކޮށްލުމުގެ ޑޭޓާއިން އެކުލަވާލުން. • ޑިޖިޓަލް ކުރުމުގެ އުސޫލު މުރާޖާކުރުން. • ހިދުމަތް ދިނުމުގެ އެސް.އޯ.ޕީ މުރާޖާކުރުން. • ފޮޓޯ ސްކޭނިންކުރުމުގެ އެސް.އޯ.ޕީ މުރާޖާކުރުން. • ކަލެކްޝަން ޑިވެލޮޕްމަންޓުގެ އެސް.އޯ.ޕީ މުރާޖާކުރުން. • "ތާރީޚް ފިލާވަޅު" ކަލަންޑަރު "365" އަށް ހޯދިފައިވާ ހަރަކާތްތައް އިތުރުކޮށް ތަރައްގީކުރުމުގެ މަސައްކަތްކުރުން. • ފޮޓޯގްރަފް މެނޭޖްމަންޓް ހިދުމަތުގެ އުޅުމުން، އަ ހިދުމަތެއް ދިނުން
ދިވެހިބަހުގެ އެކަޑަމީ	• އޮންލައިންކޮށް ގެންދެވޭ ޤައުމީ މުބާރާތްތަކުގެ ތެރެއިން މަޖައްސާ ފިލުމާއި ކުރު ވާހަކަ ލިޔުމުގެ މުބާރާތް އޮންލައިންކޮށް ގެންދިއުން. • ތާރީޚް ކުއިޒް ފަދަ މުބާރާތް އޮންލައިންކޮށްކުރުން • ބަހާއި ތާރީޚުގެ މައުޟޫއާތަކުން މިހާރު ކުރަމުން ދިޔަ ވީޑިއޯ ސީރީޒްގެ ބައި ފުރިހަމަ ކުރުން. • ދިވެހިބަހުގެ ލިޔުން ހަރުދަނާކުރުމުގެ ތެރެއިން ކޮންމެ ލިޔުމެއް ކޮންމެ ދުވަހަކު ފޮނުވާ އޮންލައިން ވަޒަން ގުޅުވައިލުން އާންމުކުރުން. • ދިވެހިބަހުގެ ދުވަހާ ގުޅިގެން ލިޔުއްވުންތަކުގެ ބަޔަކު އާންމުކުރުން. • ކޮންމެހެން ހިންގަންޖެހޭ ކޯޑިނޭޝަނުގެ މަސައްކަތްތަކުގެ އޮންލައިންކޮށް ކުރިއަށް ގެންދިއުން. (މިސާލަކަށް ފޮނިކަން ކޯޑިނޭ) • މުބާރާތް ފޮނުވާ ހަފްތާގައި ނެރެން ބޭނުންވާ މަސައްކަތްތަކުގެ ތެރެއިން އައުރަކުރެވޭ ލިޔުންތަށް ކުރިއަށް ގެންދަން ބަލައިގަތުން. • ބަހުގެ ސިޔާސަތު ނިންމުން • ބަހަށް އިސްތަންބިއުގެ ޤާނޫނަށް ގެނެސްދޭ އިސްލާހު ނިންމުން

	• ވެބްސައިޓް އަދާހަމަކުރުން.
ސަގާފީ ތަރިކަ ރައްކާތެރިކުރާ ޤައުމީ މަރުކަޒު	• އޮންލައިންކޮށް ޚިދުމަތް ދިނުމަށް ކަސްޓަމަރަށް ފަހިވާ ވަގުތުގައި ޚިދުމަތް ދިނުން. • ކޮންމެ ހަފްތާއަކު މުވައްޒަފުންނާ މަސައްކަތް ހަވާލުކުރުން. • ހަފްތާއަކު 3 ދުވަހު ސުޕަވައިޒަރުން މުވައްޒަފުންނާ ބައްދަލުކޮށް މަސައްކަތުގެ އަދާހަމަ ހޯދުން، އަދި ހަފްތާއަކު 2 ދުވަހު ސީނިއަރ މެނޭޖްމަންޓަށް ހުށަހެޅުން. ހަފްތާ ނިމުމުން، މަސައްކަތްތަކުގެ އަދާހަމަ މިނިސްޓްރީ އަށް ފޮނުވުން.
ނޭޝަނަލް ބިއުރޯ އޮފް ކްލެސިފިކޭޝަން	• ނޭޝަނަލް ބިއުރޯ އޮފް ކްލެސިފިކޭޝަންގެ ގާނޫނު (ގިންތިކުރުމާއި ދަރަޖަ ކަނޑައެޅުމުގެ ގާނޫނު)ގެ ޤަވާޢިދު އެކުލަވާލުން، • ޓީ.ވީ. ޕްރޮގްރާމްތަކުން ކްލެސިފައި ކުރުމަށް ހުށަހަޅާ އަދި ޕްރޮގްރާމްތައް ކްލެސިފައި ކުރުމުގެ މަސައްކަތްތައް ކުރުން، • ކްލެސިފިކޭޝަނާބެހޭ ގޮތުން ބެލެނިވެރިން ހޭލުންތެރިކުރުމަށް ސޯޝަލް މީޑިއާގައި ހޭލުންތެރިކުރުމުގެ ޕޯސްޓްތައް ހަދައި ދޫކުރުން، • ކްލެސިފިކޭޝަންގެ ގާނޫނުގައި އާންމު ކުރުމަށް ހަމަޖެހިފައިވާ ފީގެ އޮނިގަނޑު އެކުލަވާލުން، • އެން.ބީ.ސީ. ގެ ވެބްސައިޓް ފަރުމާ ކުރުން، • ކްލެސިފިކޭޝަން ސޮފްޓްވެއަރ ފަރުމާ ކުރުން، • މުވައްޒަފުން ގޭގައި ތިބެގެން މަސައްކަތް ކުރުމަށް ބޭނުންވާ ލެޕްޓޮޕް ފަދަ ވަސީލަތްތައް ހޯދުން، • އެކިފަރާތްތަކުން ހުށަހަޅާ ފިލްމު، ޑްރާމާ ސީރީޒް ފަދަ ތަކެތި ކްލެސިފައި ކުރުން، • އެކިފަރާތްތަކުން ހުށަހަޅާ ފޮތް، މަޖައްލާ ފަދަ ތަކެތި ކްލެސިފައި ކުރުން، • އިދާރީ މަސައްކަތްތައް (ހާޒިރީ ބެލުން، އެންޓްރީ ކުރުން، މުވައްޒަފުންގެ ކަންކަން ބެލެހެއްޓުން)، • ފައިސާގެ މަސައްކަތްތައް (އެކިފަރާތްތަކަށް ދައްކަންޖެހޭ ފައިސާ ދައްކާލުމާއި، މުވައްޒަފުންގެ މުސާރައިގެ ކަންކަން ކުރުމާއި، ފައިސާގެ ރިޕޯޓްތައް ހަދައި ފޮނުވުން)، • އަދި ޓީ.އާރ.ޖީ. އިތުރުމަސައްކަތްތައް ކުރުން (މުވައްޒަފުންގެ ގޭގެ ބޭން މަސައްކަތް ކުރުމުގައި ދިމާވާ ޓެކްނިކަލް މައްސަލަތައް ހައްލު ކުރުމާއި، އިންޓަރނެޓާއި ނެޓްވޯކާއި މަސައްކަތްތަކުގެ ކުރުމާއި ދިރާސާ ޑިޒައިނިންގެ މަސައްކަތްތައް ކުރުން)،
ނޭޝަނަލް ސެންޓަރ ފޯރ ދި އާޓްސް	• އޮންލައިންކޮށް ހަރަކާތްތައް ކުރިއަށްގެންދިއުމުގެ ޕްރޮގްރާމް ހިންގުން • ފަންނުވެރިންނާއި ފަންނީ އުފެއްދުންތަކާއި ގުޅޭ ޗެނަލްތަކުން އާންމުކުރުން. • ފަންނުވެރިންގެ އުފެއްދުންތައް ސޯޝަލް މީޑިއާ ތެރެއިން އާންމުކުރުން.
ޤައުމީ ކުތުބުޚާނާ	• ކެޓަލޮގިންގ އޮންލައިންކޮށް ފަރާތް ނަގައިދިނުން • ކެޓަލޮގިންގ ހިލޭ އޮންލައިން ރިސޯސްތަކާއި އަދި ރިސޯސްތަކުގެ ލިންކް ފަރާތް ވެބްސައިޓަށް ލުން

- ކަލެކްޝަން ޑިވެލޮޕްމަންޓް ޕޮލިސީ މުރާޖަޢާ ކުރުން - އީރިސޯސް އަދި ޑޭޓާބޭސްތަކުގެ އެސްއޯޕީ މުރާޖަޢާ ކުރުން - ލައިބްރަރީ ބިލުގެ މަސައްކަތް - 1 ޖަނަވަރީއިން ފެށިގެން މުވައްޒަފުންގެ ސަރވޭ، ޗުއްޓީ އަދި އެބްސެންސްގައި ޖެހިފައި ހުރި މައްސަލަތައް ސިސްޓަމުގައި ރަނގަޅުކުރުން - ޕީ.އޭ ފޯމުތައް ވިއުގައަށް އަޕްލޯޑުކުރުމުގެ މަސައްކަތް ކުރުން. - އުސޫލުތައް (އެސް.އޯ.ޕީ) މުރާޖަޢާކުރުން - ޕްރޮކިއުމަންޓް ޕްރޮސީޖަރ ނޯޓް: ޤައުމީ ކުތުބުޚާނާގެ ވެބްސައިޓް އަޕްޑޭޓްކުރުން ފިޔަވައި "ވެބްސައިޓް ތައްޔާރުކުރުން ނުވަތަ އިތުރަށް ތަރައްޤީކުރުމުގެ މަސައްކަތްތައް" ނުހިނގާނެއެވެ.	

ޑިޕާޓްމަންޓުތަކުގެ މަސްއޫލިއްޔަތުތަކުގެ ތެރޭގައި ހިމެނޭ މަސައްކަތްތަކަށް ހަރުދަނާކުރުމަށް އަޅުއްވާފައިވާ ފިޔަވަޅުތައް	
އިދާރާ	**ތަފްސީލު**
މިނިސްޓްރީ އޮފް އާޓްސް، ކަލްޗަރ އެންޑް ހެރިޓޭޖް	- މިނިސްޓްރީގެ އިދާރާތަކުން ކުރާ މަސައްކަތްތައް ސުޕަވައިޒްކުރުން އަދި ކަންކަމަށް ބޭނުންވާ ލަފާއާ އިރުޝާދު ދިނުން
ޤައުމީ އަރުޝީފު	- ކުރެވޭ މަސައްކަތްތައް ސުޕަރވައިޒްކޮށް ދުވަހުން ދުވަހަށް ރަނގަޅުކުރަންޖެހޭ ކަންކަމުގެ އިރުޝާދު މުވައްޒަފުންނަށް އެކަންކަން ރަނގަޅުކުރުވުން - ގެއިން ތިބެގެން މަސައްކަތް ކުރަން ބޭނުންވާ ޓެކްނޮލޮޖީ ރަނގަޅަށް މަސައްކަތްކުރޭތޯ ބަލައި ޓެސްޓްކޮށް އޭގެ ފެންވަރު ރަނގަޅުކުރުން - ގެއިން ތިބެގެން މަސައްކަތް ކުރަން ގައިޑްލައިންތަކާއި ޓެކްނޮލޮޖީ އަށް މަސައްކަތް ދިރާސާކޮށް ބަލައި ތަޢާރަފްކުރުން - ޑިޖިޓަލައިޒޭޝަނާ ގުޅޭގޮތުން ބައްދަލުވުންތައް އޮންލައިންކޮށް ބޭއްވުން - ގާނޫނާއި ގަވާއިދާއި އުސޫލުތައް ފުރިހަމަކުރުމުގެ މަސައްކަތް ކުރުން
ދިވެހިބަހުގެ އެކަޑަމީ	- ނެޓް ލިބޭ ހުރިހާ މުވައްޒަފުން ގެއިން ތިބެގެން މަސައްކަތް ކުރުމަށް ރިމޯޓް ކުރެވުން. - ލެޕްޓޮޕް ނެތް މުވައްޒަފުންނަށް އޮފީހުގެ ފަރާތުން ލެޕްޓޮޕް ދެވުން. - މުވައްޒަފުން ގެއިން ތިބެގެން ކުރާނެ މަސައްކަތްތަކުގެ ލިސްޓްކުރެވި ، މުވައްޒަފުންނާ ހަވާލު ކުރެވި، މިގޮތުގެމަތިން މަސައްކަތް ކުރެވިގެން ގެންދެވޭ.

	- އެސް.އެމް.ޖީ. ބައްދަލުވުންތަކާއި މުވައްޒަފުންގެ ބައްދަލުވުންތައް ގޭގައި ތިބެގެން ގެންދެވޭނެ އިންތިޒާމު ހަމަޖައްސައިދެވުނު. އަދި މިކަންތައް މިގޮތުގެ މަތިން ކުރެވެމުންދޭ. - ގޭގައި ތިބެގެން މަސައްކަތް ކުރުމުގެ ހަމަޖެހުން ހުރިހާ އުސޫލުތައް (އެސް.އޯ.ޕީ.) ހެދުން.
ސަގާފީ ތަރިކަ ރައްކާތެރިކުރާ ޤައުމީ މަރުކަޒު	- ދިވެހިރާއްޖޭގެ ސަގާފީ ތަރިކައިގެ ގާނޫނާ ގުޅިގެން ބައްޓަންކުރެވިފައިވާ ޤަވާއިދުތަކާއި ޚިލާފަށް ދުވުން ހުރި ފަރާތްތަކުގެ ޚިދުމަތްތަކުގެ ރިޕޯޓްތައް، އެ ފަރާތްތަކަށް އިސްލާހުކުރަން އަންގައިދިނުން. - ވެބްސައިޓް އިމްޕްރޫވް ކުރުމުގެ މަސައްކަތް ކުރުން. - 2021 ވަނަ އަހަރު ބަޖެޓު ތައްޔާރުކުރުން. - 2020 ވަނަ އަހަރަށް ތައްޔާރުކުރެވިފައިވާ އެނުއަލް ވަރކް ޕްލޭނުގައި ހިމެނިފައިވާ ކަންކަމާއި ވަގުތަށް ނުކުރެވުނު ކަންކަން ދެނެގަނެ، ޕްލޭން މުރާޖާކުރުން. - އާސާރީ ތަކެއްޗާއި މާނަވީ ތަރިކައިގެ ދަފްތަރު ކުރުމުގެ މަސައްކަތް ކުރުން. - ނުފެންނަބާވަތުގެ ސަގާފީ ތަރިކައިގެ ދަފްތަރު ކުރުމުގެ މަސައްކަތް ކުރުން. - ކަލްޗަރަލް ސެންޓަރ، ސައިޓް މިއުޒިއަމް އަދި ރިޖަނަލް މިއުޒިއަމްގައި ހުންނަންޖެހޭ ބައިތައް ދެނެގަތުން. - ބޭރުކުރުމުގެ ހަނދާނީ މަރުކަޒު ތަރިކައިގެ މަޝްރޫޢުގެ ގޮތް ކަންކަން ކުރުން (މިހާރު އޮތީ ސްޓްރަކްޗަރަލް އަދި އާކިޓެކްޗަރަލް ކުރެހުން ނިމިފައި). - އާސާރީ ތަންތަން ރައްކާތެރިކުރުން ބެލެހެއްޓުމާ ގުޅޭ ކައުންސިލްތަކަށް އިރުޝާދު ދިނުން. - އާސާރީ ތަންތަން ސާވޭކުރުން ބެލެހެއްޓުމުގެ ގޮތުގެ އިރުޝާދު ކ ކައުންސިލްތަކަށް ދިނުން. - ސަގާފީ މަސައްކަތްތެރިންނާއި ކުރިއަރުވާ ފަރާތްތަކުގެ ދަފްތަރެއް ތައްޔާރުކުރުން. - މާނަވީ ތަރިކައިގެ ދަފްތަރެއް އެކުލަވާލުން. - އާސާރީ ތަކެތީގެ ކޮލެކްޝަނެއް ރަނގަޅުކުރުން. - ދާރުލްއާސާރު ތަރިކައިގެ ޕްލޭނެއް ތައްޔާރުކުރުން. - އާސާރީ ތަކެތީގެ މައުލޫމާތު އާންމުންނަށް ދިރާސާކުރުމަށް ފޯރުކޮށްދިނުން ތައްޔާރުކުރުން (މިސާލަކަށް ބްލޮގް). - އަމިއްލަ މިލްކުގެ އަތޮޅުގައި ހުރި އާސާރީ ތަކެތީގެ ދަފްތަރެއް އެކުލަވާލުން.
ނޭޝަނަލް ބިއުރޯ އޮފް ކްލެސިފިކޭޝަން	- ރައްޔިތުންނަށް ޓެލިވިޝަން ޗެނަލްތަކުން އަދި ރޭޑިއޯ ޕްރޮގްރާމުތަކުން ހިމަނާފައިވާ (އިޝްތިހާރު މެދުވެރިކޮށް ޕްރޮމޯޝަނަލް އަދި ހުރިހާ ގޮތް ހަމަޖެއްސުން)، - އޮންލައިންކޮށް ހުށަހެޅުމުގެ ދިނުމަށް އެކުލަވާލަންޖެހޭ ޕްރޮސީޖަރތަކާއި އެސް. އޯ. ޕީ. ތައް އެކުލަވާލައި މުވައްޒަފުންނާއި ހިއްސާ ކުރުން، - އޮންލައިންކޮށް މަސައްކަތް ކުރުމަށް ބޭނުންވާ މަސައްކަތުގެ މާހައުލު ގާއިމް ކުރުން (މިގޮތުން މައިކްރޯސޮފްޓް ޓީމް މެނޭޖްމަންޓް މުވައްޒަފުންނާއި ސޮލިއުޝަންތަކުގެ ބައްދަލުވުންތައް ޒޫމް ފޯމުގައި އެކުލަވާލުން)

	• ނޭޝަނަލް ބިއުރޯ އޮފް ކްލެސިފިކޭޝަންގެ މައިގަނޑު މަސައްކަތަކީ ކަމުގައިވާ ކްލެސިފައި ކުރުމުގެ މަސައްކަތަށް އޮންލައިން ގޭގައިތިބެގެން ހަރުދަނާ ގޮތެއްގައި ކުރިއަށް ގެންދިއުމުގައި މުވައްޒަފުން އަމަލު ކުރަންޖެހޭނެ ގޮތުގެ އެސް. އޯ. ޕީ. އެކުލަވާލައި މުވައްޒަފުންނަށް މަޢުލޫމާތު ދިނުން، • އެން. ބީ. ސީ. ގެ ޚިދުމަތަށް އެދޭނެ ގޮތުގެ އާންމު މައުލޫމާތު (ކޮންޓެކްޓް އިންފޮމޭޝަން) ސޯޝަލް މީޑިއާ ތެދުވެރިކޮށް އާންމުކުރުން.
ނޭޝަނަލް ސެންޓަރ ފޯރ ދި އާޓްސް	• މުވައްޒަފުން ގޭގައި ތިބެގެން ރަސްމީ މަސައްކަތްތައް ކުރުމުގެ އިންތިޒާމް ހަމަޖެއްސުން. • އެންޓްރީ ޗެކު ކުރުމާއި، މީޓިންގް ބޭއްވޭނެ ގޮތްތައް ހަމަޖެއްސުން. • އެން.ސީ.އޭ އާއި އޮފިސް ސާފުކޮށް ބެލެހެއްޓުމުގެ އިންތިޒާމް ހަމަޖެއްސުން. މިގޮތުން ކޮންމެ ހަފްތާއެއްގެ ބުރާސްފަތި ދުވަހު ސާފުކުރުމުގެ މަސައްކަތް ކުރިއަށް ގެންދިއުން.
ޤައުމީ ކަލްޗަރު	• ރިމޯޓް އެކްސެސް ދިނުމުގެ މަސައްކަތް • ގޭގައި ތިބެގެން ސަރވަރ އަދި ޖީމެއިލް ބެކަޕްތަކުގެ ގޮތް ހެދުން • ގޭގައި ތިބެގެން މަސައްކަތް ކުރާނެ ގޮތުގެ އުސޫލުތައް ހެދުން

"ކޮވިޑް-19" އާ ގުޅިގެން މިނިސްޓްރީގެ ދާއިރާގެ އިދާރީ ތައްޔާރީތަކުގެ ހާލަތު ރިޕޯޓު

އިންތިޒާމުތައް ނިންމާފައިވާ ކަންކަން

- ސިވިލް ސަރވިސް ކޮމިޝަނުގެ ސަރކިއުލަރ ނަންބަރު 15/2020 (12 މާރިޗު 2020) "ދުނިޔޭގައި މިހާރު ފެތުރެމުންދާ 'ކޮވިޑް-19' ޑިޒީޒާ ގުޅިގެން ސިވިލް ސަރވިސްގެ ޚިދުމަތް ދިނުމުގައި އެޅުމަށް ހަމަޖެހިފައިވާ ފިޔަވަޅުތަކެއް" އާ ގުޅިގެން މިނިސްޓްރީއާއި މިނިސްޓްރީގެ އިދާރާތަކުން އަމަލު ކުރާނެ އުސޫލު MACH/SOP/2020/01 ތައްޔާރުކޮށް އެއަށް އަމަލުކުރަން ފެށުން.
  - މި އުސޫލުގެ ދަށުން ހާއްސަ ޗުއްޓީއަށް އެދި ހުށަހަޅާ ފޯމު، އަދި ހާއްސަ ޗުއްޓީއަށް ފަހު މަސައްކަތަށް ނުކުންނައިރު ހުށަހަޅަންޖެހޭ ފޯމު.
  - މިނިސްޓްރީއާއި މިނިސްޓްރީގެ ކޮންމެ އިދާރާއަކުން "ކޮވިޑް-19" ގެ ފޯކަލް ޕޮއިންޓަކު އެއް ކަނޑައެޅުން.
  - މިނިސްޓްރީގެ އިދާރާތައް ހިންގާ ކޮންމެ އިމާރާތެއްގައި، އެކަހެރިކޮށް ބެހެއްޓޭނެ ކޮޓަރި (ކޮންޓެއިންމަންޓް ރޫމް) އެއް ހަމަޖެއްސުން.
- މިނިސްޓްރީއާއި މިނިސްޓްރީގެ އިދާރާތަކުގައި ހައި ރިސްކް މުވައްޒަފުން ފާހަގަކޮށް ލިސްޓެއް އެކުލަވާލައި، ސިއްޙީ މައްސަލަތައް ހުރި އަދި ހާއްސަ ހާލަތުގައި ހައި ރިސްކް މުވައްޒަފުންނަށް ހާއްސަ ޗުއްޓީއެއް ދިނުމުގައި އަމަލުކުރަންވީ ގޮތް އެންގުން.
- މުވައްޒަފުން ގޭގައި ތިބެގެން މަސައްކަތްކުރުމަށް ހަމަޖެއްސަންޖެހޭ އިންތިޒާމުތައް ހަމަޖެއްސުން.
  - އިދާރީ މުވައްޒަފުން އޮންލައިން މަސައްކަތް ކުރާނެ އިންތިޒާމާއި، އޮންލައިންކޮށް ކަމާބެހޭ ސޮފްޓްވެއަރ / އިދާރާއަށް ފޯނުކުރުމުގެ އިންތިޒާމު ހަމަޖެއްސުން.
  - ގޭގައި ރިމޯޓް ޑެސްކްޓޮޕް މެދުވެރިކޮށް ގެއިން އޮފީސް ސިސްޓަމްތަކަށް އެކްސެސް ފޯރުކޮށް ދިނުން.
  - އޮންލައިން ބޭނުންކުރަންޖެހޭ ފައިލްތައް ގޫގުލް ޑްރައިވް އަށް ބަދަލުކުރުން.
  - މިނިސްޓްރީގެ އަދި ޑިޕާޓްމަންޓްތަކުގެ އިދާރީ ބައްދަލުވުންތައް އޮންލައިންކޮށް (ގޫގުލް ޑުއޯ، ސްކައިޕް މެދުވެރިކޮށް) ބޭއްވުން އިންތިޒާމުތައް ހަމަޖެއްސުން.
  - އޮންލައިން މަސައްކަތްތަކާއި، މަސައްކަތްތަކުގެ ޕްރޮގްރެސް ހިނގާ ގޮތް ބަލައި ސުޕަވައިޒް ކުރާނެ ގޮތާއި، ދުވަހު ރިޕޯޓު ލިބޭ ބަލަހައްޓާނެ ގޮތާއި، ބައްދަލުވުންތައް ކުރިއަށް ގެންދާނެ ގޮތުގެ މަސައްކަތު ތަރުތީބު ތައްޔާރު ކުރުން.
- ދަތުރުވެރިންގެ ގޮތުގައި ނޭޝަނަލް ޓާސްކް ފޯސްގެ މަސައްކަތްތަކުގައި ބައިވެރިވާން މުވައްޒަފުން މިނިސްޓްރީއާ މިނިސްޓްރީގެ އިދާރާތަކުން ހަމަޖެއްސުން.
- ދާއިރާގެ ހުރިހާ މުވައްޒަފުންނަށް "ކޮވިޑް-19" އާ ގުޅިގެން މައުލޫމާތު ދިނުން.
- މިނިސްޓްރީތަކުގައި "ކޮވިޑް-19" އަށް ހޭލުންތެރިކުރުމުގެ ޕޯސްޓަރ ހަރުކުރުން.
- މިނިސްޓްރީއާ މިނިސްޓްރީގެ އިދާރާތަކުގެ ތަނުތަން ބެލެހެއްޓުމުގެ އިންތިޒާމު ހަމަޖެއްސުން

- މިނިސްޓްރީގައިވާ ހުރިހާ އިންވޮއިސްތަކުގެ މަސައްކަތްތަކުރުން. ("ކޮވިޑް-19" އާ ގުޅިގެން ގިނަ ބަޔަކަށް ދަތިތަކާ ކުރިމަތިލާންޖެހުނުތީ އެކަމަށް ތައްޔާރުވުމަށް)
- ރާއްޖޭގެ "ކޮވިޑް-19" ގެ ހާލަތު އޮރެންޖް އެލަރޓް (ލެވެލް 3) އަށް ހިނގައްޖެނަމަ، އެންމެ މަދުން މުވައްޒަފުން އޮފީހަށް ނުކުމެ ޚިދުމަތް ދީ މަސައްކަތްތަކެއް ކުރިއަށް ގެންދެވޭނެ ނިޒާމެއް އިންތިޒާމުކޮށް ތާވަލެއް އެކުލަވާލުން.
- މިނިސްޓްރީއަށް ބޭނުންވާ މާސްކާއި ސެނިޓައިޒަރ ފުދިވަރަށް އަދި ސާފުކުރުމަށް ބޭނުންވާ ތަކެތި ހޯދުން.
- މިނިސްޓްރީގެ ދާއިރާގެ މުވައްޒަފުން ގޭގައި ތިބެގެން މަސައްކަތްކުރުމަށްޓަކައި ބޭނުންވާ ޕީސީ ސިސްޓަމް / ލެޕްޓޮޕް / އިންޓަރނެޓް ނެޓް މުވައްޒަފުންނަށް އެ ކަންކަން ހަމަޖެއްސުމުގެ އިންތިޒާމު.
  - ○ މިގޮތުން، އިދާރާ ތަކެތި ލެޕްޓޮޕް ހުރި މިންވަރަކުން، ލެޕްޓޮޕް ފޯރުކޮށްދެވުން ހުރި މުވައްޒަފުންނަށް ފޯރުކޮށްދިނުން.

ކޮވިޑް-19 އާ ގުޅިގެން މިނިސްޓްރީ އޮފް އާޓްސް، ކަލްޗަރ އެންޑް ހެރިޓޭޖްގެ އިދާރާތަކުން ދެމުންއައި ހިދުމަތްތައް މެދުކަނޑާލުން			
އިދާރާ	**ތަފްސީލު**	**ތާރީޚް**	**އާންމުންނާ ހިއްސާ ކުރެވިފައިވާ ގޮތް**
ދިވެހިބަހުގެ އެކަޑަމީ	ދިރާސީ ކުތުބުހާނާ އަދި ފޮތް ފިހާރައިގެ ހިދުމަތް ވަގުތީ ގޮތުން މެދުކަނޑާލެވިފައި	15 މާރިޗު 2020	އޮފީހުގައި ނޯޓިސް ހަރުކުރެވިފައި
ސަގާފީ ތަރިކަ ރައްކާތެރިކުރާ ޤައުމީ މަރުކަޒު	ޤައުމީ ދާރުލްއާސާރާއި، ހއ. އުތީމު ގަނޑުވަރާއި، ހުވަދު ސަރަހައްދީ ދާރުލްއާސާރުގެ ހިދުމަތް ވަގުތީ ގޮތުން މެދުކަނޑާލެވިފައި	09 މާރިޗު 2020	ޓްވިޓަރ އަދި ފޭސްބުކް މެދުވެރިކޮށް
ނޭޝަނަލް ސެންޓަރ ފޯ ދި އާޓްސް	ނޭޝަނަލް އާޓް ގެލެރީ އަދި އޮޑިޓޯރިއަމް ދޫކުރުން ވަގުތީ ގޮތުން މެދުކަނޑާލެވިފައި	12 މާރިޗު 2020	ވެބްސައިޓް އަދި ޓްވިޓަރ މެދުވެރިކޮށް
ޤައުމީ ކުތުބުޚާނާ	ޤައުމީ ކުތުބުޚާނާ އަދި ކުޑަކުދިންގެ މަލްޓިމީޑިއާ ލައިބްރަރީގެ ހިދުމަތް ވަގުތީ ގޮތުން މެދުކަނޑާލެވިފައި	12 މާރިޗު 2020	ވެބްސައިޓް އަދި ސޯޝަލް މީޑިއާ މެދުވެރިކޮށް

ކޮވިޑް-19 އާއި ގުޅިގެން ސަރުކާރު އޮފީސްތަކުގެ ބަންދުކޮށްފައިވާ ދުވަސްތަކުގައި މިނިސްޓްރީ އޮފް އާޓްސް، ކަލްޗަރ އެންޑް ހެރިޓޭޖުގެ އިދާރާތަކުން ގުޅުއްވުމަށް			
އިދާރާ	**މޯބައިލް ނަންބަރު**	**އީމެއިލް އެޑްރެސް**	**ގަޑި**
މިނިސްޓްރީ އޮފް އާޓްސް، ކަލްޗަރ އެންޑް ހެރިޓޭޖް (މިނިސްޓްރީ)	722-6046	admin@mach.gov.mv	10:00-14:00
ދިވެހިރާއްޖޭގެ ޤައުމީ އަރުޝީފު (އެން.އޭ.އެމް)	301-0963	info@archives.gov.mv	10:00-14:00
ދިވެހިބަހުގެ އެކަޑަމީ (ޑީ.ބީ.އޭ)	777-2816	info@dhivehiacademy.edu.mv	10:00-14:00
ސަގާފީ ތަރިކަ ރައްކާތެރިކުރާ ޤައުމީ މަރުކަޒު (އެން.ސީ.ސީ.އެޗް)	794-7266	admin@heritage.gov.mv	10:00-14:00
ނޭޝަނަލް ބިއުރޯ އޮފް ކްލެސިފިކޭޝަން (އެން.ބީ.ސީ)	761-4000	admin@nbc.gov.mv	10:00-14:00
ނޭޝަނަލް ސެންޓަރ ފޮރ ދި އާޓްސް (އެން.ސީ.އޭ)	795-1399	info@nca.gov.mv	10:00-14:00
ޤައުމީ ކުތުބުޚާނާ (އެން.އެލް.އެމް)	913-5104	admin@nlm.gov.mv	10:00-14:00

ކޮވިޑް-19 އާ ގުޅިގެން މިނިސްޓްރީ އޮފް އާޓްސް، ކަލްޗަރ އެންޑް ހެރިޓޭޖްގެ އިދާރާތަކުން ދެމުންދާ އޮންލައިން ޚިދުމަތްތަކުގެ ލިންކްތައް		
އިދާރާ	**ލިންކް**	**ތަފްސީލު**
ދިވެހިރާއްޖޭގެ ޤައުމީ އަރުޝީފު	https://archives.gov.mv/mv/service	ފޯމް / ލިޔުމް ނުވަތަ ލިޔެކިޔުމުގެ ޚިދުމަތް ދިނުން
ދިވެހިބަހުގެ އެކަޑަމީ	• dhivehiacademy.edu.mv • favvaaru.mv • radheef.mv • bit.ly/33n99ZG	• ރަސްމީ ވެބްސައިޓް • އޮންލައިން ޓަމްބޫރަތައް • ބަސް ފޮތް • އެޕްތައް (ބަސް ފޮތް، ތުއްރަފާސް، ތަފުޢު ވަޒަންކުރުމުގެ ގަވާއިދު، ދިވެހިބަހަށް އިސްކަން ދިނުމުގެ ޤާނޫނު
ސަގާފީ ތަރިކަ ރައްކާތެރިކުރާ ޤައުމީ މަރުކަޒު	• bit.ly/NCCHRegistration	• ސަގާފަތް އެކުއެކި ފަރާތްތަކަށް ދެއްކުމުގެ މަސައްކަތް ކުރާ ފަރާތްތަކާއި، ސަގާފީ މަސައްކަތްތެރިންނާއި، ސަގާފީ ކުޅިވަރު ކުޅޭ ފަރާތްތައް، ދަފްތަރުގައި ނަން ހިމެނުމަށް
ނޭޝަނަލް ސެންޓަރ ފޯރ ދި އާޓްސް	• bit.ly/NCAArtistRegistration • www.nca.gov.mv	• ފަންނާނުންގެ ދަފްތަރުގައި ނަން ހިމެނުމަށް • ފިލްމާއި އިސްތިހާރު ސްޓޫޑިއޯތަކުގެ ހުއްދައަށް އެދޭ ފޯމު
ޤައުމީ ކުތުބުޚާނާ	• https://nlm.gov.mv/en/library/e-resources/ • https://elibrarynlm.remotexs.co • https://nlm.gov.mv/en/home/askalibrarian/ • https://opac.nlm.gov.mv/ • https://nlm.gov.mv/en/home/downloads/#biblio • @CMLibrarymv	• ހިލޭ ލިބެންހުންނަ އީ-ރިސޯސްތައް • އީ-ޖާނަލްއިން ހަމައެކަނި ކުތުބުޚާނާގެ މެންބަރުންނަށް ލިބެންހުންނަ އީ-ރިސޯސްތައް • މަޢުލޫމާތު ހޯއްދެވުމަށް ކުތުބުޚާނާގެ (ލައިބްރޭރިއަން) ސުވާލު ކުރެއްވުމަށް • އޮންލައިން ކެޓަލޮގު • ޤައުމީ ބިބްލިއޮގްރަފީ • ފޭސްބުކްގައި ހިންގާ، ކުޑަކުދިންގެ މަލްޓިމީޑިއާ ލައިބްރަރީގެ ޓޯނިރިން ދުވަހުގެ ހަރަކާތް

ކޮވިޑް-19 އާ ގުޅިގެން ސަރުކާރު ބަންދު ދުވަސްތަކުގައި މިނިސްޓްރީ އޮފް އާޓްސް ކަލްޗަރ އެންޑް ހެރިޓޭޖްގެ ދާއިރާއިން ކުރަމުންދާ މަސައްކަތްތައް އިތުރަށް ހަރުދަނާކުރުމަށްޓަކައި އަޅާނެ ފިޔަވަޅުތައް

މިހާރު އިންތިޒާމުކޮށްފައިވާ ގޮތަށް މަސައްކަތްތައް ހިނގާ ނުހިނގާގޮތް ބަލައި، ގެންނަންޖެހޭ ބަދަލުތައް ގެނެސް އެ ނިޒާމު އިތުރަށް ހަރުދަނާ ކުރުން.

Entry No: 2019
Date: 12.04.2020
Time: 12:52

بسم الله الرحمن الرحيم

މިނިސްޓްރީ އޮފް ކޮމިއުނިކޭޝަން ސައިންސް އެންޑް ޓެކްނޮލޮޖީ
މާލެ،
ދިވެހިރާއްޖެ.

ނަންބަރު: 474/57/2020/5

ރައްޔިތުންގެ މަޖިލީހުގެ ރައީސް، ރައީސް މުޙައްމަދު ނަޝީދަށް،

ވެދުން ސަލާމަށްފަހު ދަންނަވަމެވެ.

ތިޔަ އިދާރާގެ ނަންބަރު 57-F/SM/474/2020/4 (6 އޭޕްރީލް 2020) ސިޓީއަށް ހަވާލާދީ ދަންނަވަމެވެ.

ސަރުކާރުގެ ސްޓްރެޓެޖިކް އެކްޝަން ޕްލޭނާއި އަދި މިއިދާރާއިން 2020 ވަނަ އަހަރު ކުރުމަށް ރާވާފައިވާ މަސައްކަތް ތަކުގެ ތަފްސީލު ހިމެނޭ ކަރުދާސް މިސިޓީއާއި އެއްކޮށް ހުށަހަޅަމެވެ. އަދި ކޮވިޑް-19 ހާލަތާއި ގުޅިގެން ސަރުކާރުން އިޢުލާން ކޮށްފައިވާ ކުއްލި ނުރައްކާތެރި ހާލަތުގައި މި ވުޒާރާއި މި ވުޒާރާގެ ދަށުން ހިންގަމުން އަންނަ އިދާރާތަކުން މިވަގުތު ޚިދުމަތް ދިނުމަށް ހެދިފައިވާ ޕްރޮސީޖަރު ތަކާއި، އަދި މި މުއްދަތުގައި ސަރުކާރަށް ކޮށްދީފައިވާ މަސައްކަތްތަކުގެ ހިމެނޭ ރިޕޯޓެއްވެސް މި ސިޓީއާއި އެކު ހުށަހަޅަމެވެ.

އަދި ދަންނަވަމެވެ. މި އިދާރާގެ ނަންބަރު 474/57/2020/4 (08 އޭޕްރީލް 2020) ސިޓީގައި ކުށެއް ހިމެނިފައިވާތީ އެ ސިޓީ ބާތިލް ކުރެވިފައިވާ ވާހަކަ ދަންނަވާލަމެވެ.

އިޚްލާޞްތެރި ޚިދުމަތުގައި އެދެމެވެ.

16 ޝަޢުބާން 1441 ހ.

09 އޭޕްރީލް 2020 މ.

ޚާދިމުކުމް

މުޙައްމަދު މަލީހު ޖަމާލް
މިނިސްޓަރ

ރައްޔިތުންގެ މަޖިލީހުގެ އިދާރާ
މާލެ،
ދިވެހިރާއްޖެ.

[illegible]

بسم الله الرحمن الرحيم

މިނިސްޓްރީ އޮފް ކޮމިއުނިކޭޝަން، ސައިންސް އެންޑް ޓެކްނޮލޮޖީ

2020 ވަނަ އަހަރު މިނިސްޓްރީ އޮފް ކޮމިއުނިކޭޝަން، ސައިންސް އެންޑް ޓެކްނޮލޮޖީ އާއި މިނިސްޓްރީގެ ދާއިރާގައި ހިމެނޭ އިދާރާތަކުން ކުރުމަށް ރާވާފައިވާ ކަންކަން.

ރައްޔިތުންގެ މަޖިލީހުގެ ނަންބަރު 57-F/SM/474/2020/4 (6 އޯގަސްޓް 2020) ސިޓީ އާއި ގުޅޭ:

	މަޝްރޫޢުގެ ނަން	ސްޓޭޓަސް	މައިގަނޑު މަސައްކަތްތައް	ހާސިލުކުރަން ބޭނުންވާ ވަސީލަތްތައް	2020 ގައި ކުރުމަށް ރާވާފައިވާ މަސައްކަތް އަދި ހާލަތާއި ގުޅިގެން ކުރެވުނު މަސައްކަތުގެ އަޕްޑޭޓްސް.
.1	ނޭޝަނަލް ވަރކިންގ ގްރޫޕް އޮން ވިމެން އިން ސައިންސް އެންޑް ޓެކްނޮލޮޖީ	ފަށާފައި	• ސައިންސް އާއި ޓެކްނޮލޮޖީގެ ދާއިރާތަކުގައި ހަރަކާތްތެރިވާ އަންހެނުންނަށް އަމާޒުކޮށްގެން ޤައުމީ ފެންވަރުގެ ވަރކިންގ ގްރޫޕެއް އުފައްދާފައި މިވަރކިންގ ގްރޫޕްގެ ފަރާގެ މަތިން ސައިންސް އާއި ޓެކްނޮލޮޖީގެ ދާއިރާތަކުގައި އަންހެނުންގެ ދައުރު ފުޅާކުރުމުގެ މަސައްކަތްތައް އުފައްދާފައި ރާވައި ހިންގުން.	• އިޤްތިޞާދުގައި އަންހެނުންގެ ދައުރާއި ރޯލް ފުޅާވެ ހަރުދަނާވެ، ރާއްޖޭގައި ޖީޑީޕީ އިޤްތިޞާދަށް ހަދިޔާކުރާ ތަރައްޤީވުމަށް މަގުފަހިވުން.	• ސައިންސާއި ޓެކްނޮލޮޖީގެ ދާއިރާތަކުގައި އަންހެނުންގެ ދައުރާއި ބައިވެރިވުން ދެނެގަތުމުގެ ޑޭޓާ ބޭސްލައިން ސްޓަޑީއެއް ހެދުން. • ސައިންސް އާއި ޓެކްނޮލޮޖީ އާއި އިންޖިނިއަރިންގ އަދި މެތަމެޓިކްސްގެ ދާއިރާތަކުގައި ބައިވެރިވުން ކުރިއެރުވުމަށް ސަޕޯޓްކުރާ އިތުރުކުރުމަށް ޕްރޮގްރާމްތައް އުފައްދާފައި ރާވައި ހިންގުން. • ސައިންސް އާއި ޓެކްނޮލޮޖީ އާއި އިންޖިނިއަރިންގ އަދި މެތަމެޓިކްސްގެ ދާއިރާތަކުގައި ބައިވެރިވާ އަންހެނުންގެ އަދަދު އިތުރު ކުރުމަށް ޚާއްސަ ޕްރޮގްރާމްތަކެއް ހިންގުން. • ވޯކިންގ ގްރޫޕް ހިނގާ އުސޫލު އެކުލަވާލުމާއި، އެޖެންޑާ ފައިނަލްކޮށް އަދި މިނިސްޓްރީ އޮފް ޖެންޑަރގެ ތަމްސީލުކުރާ މެމްބަރުން ޢައްޔަނު ކުރުވުން. • އަންނަ ހަފްތާގައި އުސޫލު އާންމުކޮށް އިޢުލާންކުރުމަށް ތައްޔާރުވަމުން ކުރިއަށް.

	މަޝްރޫޢުގެ ނަން	ސްޓޭޓަސް	މައިގަނޑު މަސައްކަތްތައް	ހާސިލުކުރަން ބޭނުންވާ ލަނޑުދަނޑި	2020 ގައި ކުރުމަށް ރާވާފައިވާ މަސައްކަތް އަދި ހާލަތާއި ގުޅިގެން ކުރެވުނު މަސައްކަތުގެ އަޕްޑޭޓްސް.
.2	އައިލެންޑްސް ޓެކް އެމް ޕީ (NPI)	ކުރިއަށް ދަނީ	• ރަށްރަށުން އެރަދުގެ ފަތުރުވެރިކަމާ ގުޅޭ ކަންކަން ބަލަހައްޓާ، ރަށުން ލިބެންހުންނަ ހުރިހާ ހިދުމަތެއް އެކުލަވާ ރަށު ވެބްސައިޓް ޑިވެލޮޕްކޮށް ރަށް މާކެޓްކުރުމަށް ޕްރޮޖެކްޓެއް ޤާއިމުކުރުން.	• ރާއްޖޭގެ ކޮންމެ ރަށެއް ވަކިވަކިން ޕްރޮމޯޓް ކުރެވޭ ގޮތަށް ރަށު ކައުންސިލް ބާރުވެރި ކުރުވުން. • ލޯކަލް [illegible] [illegible] ހަރަކާތްތެރިވާ އަމިއްލަ ފަރާތްތަކަށް އެފަރާތްތަކުގެ މަސައްކަތް ޕްރޮމޯޓް ކުރެވޭނެ [illegible] ޕްލެޓްފޯމެއް ލިބުން.	• ރާއްޖޭގައި މިހުން ދިރިއުޅޭ ހުރިހާ ރަށްރަށުގެ މަޢުލޫމާތު ޑިޖިޓަލްކޮށް އަޕާ ނިންމުން.
.3	ގަވް ޓެކް އެމް ޕީ (NPI)	ކުރިއަށް ދަނީ	• ސަރުކާރުގެ ހުރިހާ މުވައްސަސާތަކުގެ ވެބްސައިޓުތައް އެއްހަމަކޮށް، އެއް ފެންވަރެއްގައި، ރައްޔިތުންނަށް ފަސޭހައިން ހޯދޭނެ ގޮތަށް، • އެއްބާރުން، ސަރުކާރުގެ އިދާރާތަކުގެ ހިދުމަތް ހޯދާނެ ގޮތުގެ މަޢުލޫމާތު [illegible] [illegible] ކަމާއިއެކު ހަރަދު ކުޑަކޮށް ހިދުމަތް ހޯދާން ގޮތަށް މަޢުލޫމާތާއި ހިދުމަތް ލިބޭނެ ގޮތް ހެދުން.	• ވަކިވަކި އިދާރާތަކުގެ ބަދަލުގައި އެއްސަރުކާރު ގޮތަށް އޮންލައިނުން ރައްޔިތުންނަށް ހިދުމަތް ލިބުން. • ސަރުކާރުގެ ހިދުމަތް ހޯދާނެ ގޮތުގެ މަޢުލޫމާތު ފަސޭހައިން ހަރަދު ކުޑަކޮށް ލިބުން. • ދުވަސް ފިޔަވަޅުގައި، ކޮންމެ ހިދުމަތަކަށްވެސް އެއްބާރުން އޮންލައިންކޮށް އެދި އެ ހިދުމަތެއް ކުރިއަށްދާ ގޮތުގެ މަޢުލޫމާތު ފެންނަން ހުރުން.	• ހުރިހާ [illegible] [illegible] [illegible] [illegible] [illegible] [illegible] [illegible] [illegible] [illegible] [illegible] [illegible] ލިބުން. • މައިގަނޑު [illegible] [illegible] 2020 ގައި [illegible] [illegible] [illegible] [illegible] [illegible] [illegible] [illegible] [illegible] [illegible] [illegible] [illegible] [illegible] [illegible] [illegible] [illegible] [illegible] [illegible] [illegible]. • މިހާތަނަށް ސަރުކާރުގެ 8 އިދާރާއެއްގެ ރަސްމީ ވެބްސައިޓު، ގަވް ޓެކް އެމް ޕީ ޕްލެޓްފޯމަށް މައިގްރޭޓް ކުރެވިފައި. ○ މިނިސްޓްރީ އޮފް ސައިންސް އެންޑް ޓެކްނޮލޮޖީ. ○ އެން.ސީ.އައި.ޓީ. ○ މިނިސްޓްރީ އޮފް ފިނޭންސް.

	މަޝްރޫޢުގެ ނަން	ސްޓޭޓަސް	މައިގަނޑު މަސައްކަތްތައް	ހާސިލުކުރަން ބޭނުންވާ ލަނޑުދަނޑި	2020 ގައި ކުރުމަށް ރާވާފައިވާ މަސައްކަތް އަދި ހާލަތާއި ގުޅިގެން ކުރެވުނު މަސައްކަތުގެ އަޕްޑޭޓްސް.
					○ މިނިސްޓްރީ އޮފް ފިޝަރީޒް، މެރިން ރިސޯސަސް އެންޑް އެގްރިކަލްޗަރ. ○ މިނިސްޓްރީ އޮފް ފޮރިން އެފެއާޒް ○ މިނިސްޓްރީ އޮފް ޓްރާންސްޕޯޓް އެންޑް ސިވިލް އޭވިއޭޝަން. ○ މިނިސްޓްރީ އޮފް ޔޫތު، ސްޕޯޓްސް އެންޑް ކޮމިއުނިޓީ އެމްޕަވަރމަންޓް. ○ ޓިވެޓް އޮތޯރިޓީ.
.4	މޯލްޑިވްސް އިންޓަރނެޓް އެކްސްޗޭންޖް	ފެށިފައި	• އިންޓަރނެޓްގެ އަގު ހެޔޮކޮށް ފެންވަރު ރަނގަޅު ކުރުމަށް މަގުފަހި ކުރުމަށްޓަކައި • ރާއްޖޭގައި އިންޓަރނެޓް އަދި އެހެނިހެން ޑިޖިޓަލް ހިދުމަތް ދޭ ފަރާތްތަކަށް ގުޅުވާލައި ޑޭޓާ އެކްސްޗޭންޖް ކުރެވޭނެ މަގުފަހި ކުރުމަށް މޯލްޑިވްސް އިންޓަރނެޓް އެކްސްޗޭންޖްގެ ނަމުގައި ހިންގުމާއި ޤާއިމު ކުރުމުގެ މަސައްކަތް.	• މިފަދަ ހިދުމަތެއް ޤާއިމު ކުރެވުމުން، ކުދި އަދި ބޮޑު ފަންތީގެ ޑިޖިޓަލް ވިޔަފާރިއަށް މަގުފަހިވެގެންދާނެއެވެ. • އަދި މިއާއެކު ރާއްޖޭގައި ޑިޖިޓަލް ހިދުމަތުގެ ސިނާއަތް ތަރައްޤީވެ، އިންޓަނެޓްގެ އަގުހެޔޮ ކުރުމަށް މަގުފަހިވާނެއެވެ.	• "އޭޝިއާ ޕެސިފިކް ނެޓްވޯކް އިންފޮމޭޝަން ސެންޓަރ" (އޭ.ޕީ.ނިކް)އާއި އެކު މަޝްވަރާކޮށް އޭ.ޕީ.ނިކްގެ ފަންނީ އަދި މާލީ އެހީ މި ޕްރޮޖެކްޓް ޤާއިމު ކުރުމަށް ލިބޭގޮތަށް ވަނީ ހަމަޖެހިފައެވެ. • ކޮވިޑް-19 ގެ ސަބަބުން މަސައްކަތަށް ހަދުއިކުރިވި، ރާއްޖޭގެ އައި.އެސް.ޕީ ތަކާ ވާހަކަ ދެއްކުމަށްފަހު، ސަރުކާރުން ނޭޝަނަލް ޑޭޓާ ސެންޓަރގައި ހޯސްޓްކޮށްފައިވާ އެޕްލިކޭޝަންތައް އިންޓަނޭޝަނަލް އިންޓަރނެޓް ޓްރެފިކްއިން ބޭރުން ލޯކަލް އިންޓަރނެޓް ޓްރެފިކްގައި ލިބޭގޮތް ހަމަޖެހިފައި. • އަދި ހަމަ އެއާއެކު، މި މަސައްކަތް އަވަސްކުރުމަށް UNDP ގެ ފަންނީ ލަފާދެއްވުމުގެ މަސައްކަތް ވަނީ ފެށިފައި.

	މަޝްރޫޢުގެ ނަން	ސްޓޭޓަސް	މައިގަނޑު މަސައްކަތްތައް	ހާސިލްކުރަން ބޭނުންވާ ލަނޑުދަނޑި	2020 ގައި ކުރުމަށް ރާވާފައިވާ މަސައްކަތް އަދި ހާލަތާއި ގުޅިގެން ކުރެވުނު މަސައްކަތުގެ އަޕްޑޭޓްސް.
5.	ފުވައްމުލައް ޓެކްނޮލޮޖީ ހަބް	ފެށިފައި	• ފުވައްމުލަކުގައި ޑިޖިޓަލް އިކޮނޮމީއަށް މަގުފަހިކޮށް އައި.ސީ.ޓީގެ ހަބަކަށް ހެދުން.	• ޑިޖިޓަލް ޓެކްނޮލޮޖީ މެދުވެރިކޮށް ސިނާއީ މަސައްކަތް ކުރުމަށް ޒުވާނުން ބާރުވެރިކުރުން. • ފުވައްމުލަކަކީ، ޓެކްނޮލޮޖީގެ ގައުމީ ހަބަކަށް ވުން. • ފުވައްމުލަކަކީ، ޓެކްނޮލޮޖީގެ މަތީ ތަޢުލީމު އަދި މިދާއިރާއިން ފަށާއިގަންނަ ސްޓާޓް-އަޕް ތަކުގެ މައި މަރުކަޒަކަށްވުން.	• ސްޓެކްހޯލްޑަރުންގެ މަޝްވަރާއާ އެކު ފުވައްމުލަކު ޓެކްނޮލޮޖީ ހަބުގެ މަޝްރޫޢު އެކުލަވާލައި ހުށަހެޅުން. • ކޮންސެޕްޓް ޕޭޕަރ ތައްޔާރުކޮށް ނިމިފައި.
6.	ބްރޯޑްބޭންޑް ޕޮލިސީ އެކުލަވާލުން	ކުރިއަށް ދަނީ	• ޤައުމީ ބްރޯޑްބޭންޑް ސިޔާސަތު އެކުލަވާލުން.	• ޤައުމީ ތަރައްގީ ޑިޖިޓަލް ކަނެކްޓިވިޓީ މެދުވެރިކޮށް އިތުރަށް ހަލުއިވެ، އާންމު ދިރިއުޅުމުގެ ފެންވަރު މަތިވެ، ޒުވާނުން ބާރުވެރިވެ، އިޤްތިޞާދުގެ ދުވެލި ހަލުއިވުން. • އިންޓަނެޓް ޚިދުމަތުގެ ފެންވަރު އަދި މިންވަރު ކަށަވަރުކުރުން. • ޑިޖިޓަލް ޚިދުމަތްތަކާއި ރައްޔިތުންގެ ހައްގު ރައްކާތެރިކުރުން.	• 2020 ފުރަތަމަ ކުއާޓަރުގައި މި ޕޮލިސީ އާންމު ކުރުމަށް ވަނީ ރާވާފައި. • ކޮވިޑް-19 އިގެ ސަބަބުން ދިމާވި ހާލަތާއި ގުޅިގެން މިމަސައްކަތްތަކުގައި ހުއްޓިފައެވެ. ނަމަވެސް މިއަހަރުގެ 2 ވަނަ ކުއާޓަރުގައި މި ސިޔާސަތު ނިންމަންވަނީ ރާވާފައެވެ.
7.	ނޭޝަނަލް ކޮމްޕިއުޓަރ ނެޓްވޯކް ތަރައްޤީކުރުން.	ކުރިއަށް ދަނީ	• ޤައުމީ ކޮމްޕިއުޓަރ ވިއުގައި ބޭނުން ކުރާ ޓެކްނޮލޮޖީ އަޕްގްރޭޑްކޮށް، ހަރުދަނާ ކުރު [illegible]، މީހުން ދިރިއުޅޭ ހުރިހާ ރަށްރަށް މި ވިއުގައިގެ ޚިދުމަތް، [illegible] ސެންޓަރު، [illegible] މަސައްކަތްތައް ކުރުން.	• އާންމު ޚިދުމަތް އޮންލައިންކޮށް ދޭ ފެންވަރުގައި [illegible]. • [illegible] ހިސާބުގެ ނިޒާމު ހަރުދަނާ ކުރުމަށް ޑިޖިޓަލް ކަނެކްޓިވިޓީ މަގުފަހިވުން. • ދައުލަތުން ޤައުމީ ކޮމްޕިއުޓަރ ވިއުގައަށް ކުރާ ހަރަދު ކުޑަކުރުން. • ދައުލަތުން [illegible] ކުރާ މުއައްސަސާތަކުގެ ހަރަދު ކުޑަކުރުން.	• ރާއްޖޭގައި މީހުން ދިރިއުޅޭ ހުރިހާ ރަށްރަށުގައި ހިންގަމުންދާ ދައުލަތުގެ އިދާރާތައް ގުޅުވުން.

	މަޤްޞަދުގެ ނަން	ސްޓޭޓަސް	މައިގަނޑު މަސައްކަތްތައް	ހާސިލުކުރަން ބޭނުންވާ ލަނޑުދަނޑި	2020 ގައި ކުރުމަށް ރާވާފައިވާ މަސައްކަތް އަދި ހާލަތާއި ގުޅިގެން ކުރެވުނު މަސައްކަތުގެ އަޕްޑޭޓްސް.
.8	ޤައުމީ ކޮމްޕިއުޓަރ ވިއުގައިގެ މާލެ ހުޅުމާލެ ކަނެކްޓިވިޓީ ޕްރޮޖެކްޓް	ކުރިއަށް ދަނީ	• މާލޭގައި ޤާއިމުކޮށްފައިވާ ސަރުކާރުގެ ފައިބަރ އޮޕްޓިކް ކޮމްޕިއުޓަރ ވިއުގަ ބްރިޖް ހުރަސްކޮށް ހުޅުމާލެ އަދި ހުޅުލެއަށް ފުޅާކުރުން.	• ސަރުކާރުގެ މިނިސްޓްރީތައް ހުޅުމާލެއަށް ބަދަލު ކުރުމަށް މަގުފަހިވުން. • ހުޅުމާލޭގައި ހިންގާ ސަރުކާރުގެ މުއައްސަސާތަކަށް ޚިދުމަތްދިނުމާއި، ހަލުވިކަމާއެކު ދައުލަތުގެ ޑޭޓާ ފޯރުކޮށް ދިނުމަށް މަގުފަހިވުން.	• މިމަސައްކަތް ކުރިއަށްދަނީ ސްޓެލްކޯ އާއިއެކު. • މަސައްކަތަށް NCIT އިން ފޯރުކޮށްދޭންޖެހޭ 96 ކޯ ފައިބަރ ކޭބަލް ވަނީ ސްޓެލްކޯއަށް ފޯރުކޮށްދީފައި.
.9	ކޯޑު ކްލަބް މޯލްޑިވްސް	ފެށިފައި	• ރާއްޖޭގެ ކޮންމެ ރަށެއްގައި ކޯޑު ކްލަބް ޤާއިމުކޮށް ހިންގުމަށް އެހީތެރިވެ ޤައުމީ ކޯޑު ކްލަބްގެ ވިއުގައެއް ވިލަރެސްކޮށް ހިންގުން.	• ކޮންމެ ކުއްޖަކަށް ކޯޑު ކުރަން ދަސްކުރުމުގެ ފުރުސަތު ފޯރުކޮށްދީ، 21 ވަނަ ޤަރުނަށް ތައްޔާރުވެފައިވާ ޖީލެއް އުފެދުމަށް މަގުފަހިވުން.	• އެޖުކޭޝަން މިނިސްޓްރީއާއި ލޯކަލް ކައުންސިލްތަކާއި ރަށްރަށުގެ ޖަމުޢިއްޔާ ޖަމާޢަތްތަކާއި ގުޅިގެން ހުރިހާ ރަށެއްގައި ކޯޑު ކްލަބް ޤާއިމުކުރުމުގެ މަސައްކަތް 2020 ގައި ކުރެވުނެ. • ބައިނަލްއަޤުވާމީ ޖަމުޢިއްޔާއެއް ކަމުގައިވާ "ކޯޑު ކްލަބް ވޯލްޑް" އާއި ގުޅިގެން 2020 ގައި ކޯޑު ކްލަބްތަކުގައި ހިންގާދިނުމަށް ކޮމްޕިއުޓަރ ސައިންސްގެ ބައިނަލްއަޤުވާމީ ފެންވަރުގެ ޕްރޮޖެކްޓްތަކާއި [illegible] ތަޢާރަފް ކުރެވުނެ.
.10	ނޭޝަނަލް ޑޭޓާ ސެންޓަރގެ އިންފޮމޭޝަން ސެކިއުރިޓީ ހަރުދަނާ ކުރުން.	ފަށާފައި	• އައި.އެސް.އޯ 2013:27001ގެ މިންގަނޑަށް ޤައުމީ ޑޭޓާ ސެންޓަރގެ އިންފޮމޭޝަން ސެކިއުރިޓީ މެނޭޖްމަންޓް ސިސްޓަމް ހަރުދަނާކޮށް ސެޓްފައި ކުރުން.	• ދައުލަތާއި ރައްޔިތުންގެ ޑޭޓާގެ ރައްކާތެރިކަން އިތުރަށް ހަރުދަނާވެ، ދައުލަތުގެ ރައްކާތެރިކަމާ ބެހޭ އަދި ކުރަ އިލެކްޓްރޯނިކް މަޢުލޫމާތު ރައްކާތެރިކަމާއި ދެމެހެއްޓުން ޑޭޓާ އަދި އެއްވެސް ގެއްލުމަކަށް ނުދާގޮތަށް ރައްކާތެރިކޮށް ހިމާޔަތްކުރުމަށް މަގުފަހިވުން.	• އައި.އެސް.އޯ 2013:27001ގެ މިންގަނޑަށް ޤައުމީ ޑޭޓާ ސެންޓަރގެ އިންފޮމޭޝަން ސެކިއުރިޓީ މެނޭޖްމަންޓް ސިސްޓަމް ސެޓްފައި ކުރުން. • ކޮވިޑް-19 އާއި ގުޅިގެން ގޭގައި ތިބެގެން މަސައްކަތް ކުރުމުގެ އިންތިޒާމު ހަމަޖެއްސުމަށްފަހު ކުރި މަސައްކަތުގައި ނޭޝަނަލް ޑޭޓާ ސެންޓަރުގައި އެޕްލިކޭޝަން

	މަޝްރޫޢުގެ ނަން	ސްޓޭޓަސް	މައިގަނޑު މަސައްކަތްތައް	ހާސިލުކުރަން ބޭނުންވާ ލަނޑުދަނޑި	2020 ގައި ކުރުމަށް ރާވާފައިވާ މަސައްކަތް އަދި ހާލަތާއި ގުޅިގެން ކުރެވުނު މަސައްކަތުގެ އަޕްޑޭޓްސް.
					މޮނިޓަރިންގ ސްޓެކެއްވަސީ ވަގުތީގޮތުން ޤާއިމްކުރެވިފައި. މި މަސައްކަތުގެ މަޤްސަދަކީ ސިސްޓަމަކަށް ސައިބަރ ހަމަލާއެއް ނުވަތަ ނޭނގޭ ކަމެއް ކޮށްފިނަމަ އެކަމުގެ ވިޒިބިލިޓީ އެން.ސީ.އައި.ޓީއަށް ލިބި، ރައްކާތެރިކަމުގެ ފިޔަވަޅު އަޅަން ވަގުތު ލިބުން.
.11	ނޭޝަނަލް ޑޭޓާ ސެންޓަރގެ ބެކަޕް ޤާއިމް ކުރުން	ކުރިއަށް ދަނީ	• ޤައުމީ ޑޭޓާ ސެންޓަރަކީ ދައުލަތުގެ ހުރިހާ މުއައްސަސާތަކުގެ ޑޭޓާ އާއި ކުންފުނިތަކުގެ މަޢުލޫމާތާއި [illegible] ދައުލަތުން ބަލަހައްޓާ ރައްޔިތުންނާއި ދައުލަތުގެ މަސައްކަތްތަކުގެ [illegible] އެހެން [illegible] ޑޭޓާ ރައްކާ ކުރެވޭ ތަން ކަމުގައި ވުމުން، މިސެންޓަރުގައި ރައްކާ ކުރެވޭ ޑޭޓާގެ ބެކަޕް ކުރުން، ރައްކާތެރި ގޮތެއްގައި އަދި ސައިޓެއްގައި ބެލެހެއްޓުން އިންތިޒާމް ކުރުން.	• [illegible] • [illegible] މަސައްކަތްތައް ކުރާ [illegible] ކުރުމަށް [illegible] • ދައުލަތުން ރައްކާކުރާ ޑޭޓާގެ ސެކިއުރިޓީ ހަރުދަނާކުރުން.	• ޑޭޓާ ބެކަޕް ސައިޓުގެ ޖާގައިން ނިންމާ، މިއަދު ބޭނުންވާ އިކުއިޕްމަންޓް ހޯދައި ބޭސްމަންޓް [illegible] ނިމިފައި. • ކޮވިޑް-19 އައި [illegible] 1 [illegible] މަސައްކަތް [illegible]

	މަޝްރޫޢުގެ ނަން	ސްޓޭޓަސް	މައިގަނޑު މަސައްކަތްތައް	ހާސިލުކުރަން ބޭނުންވާ ލަނޑުދަނޑި	2020 ގައި ކުރުމަށް ރާވާފައިވާ މަސައްކަތް އަދި ހާލަތާއި ގުޅިގެން ކުރެވުނު މަސައްކަތުގެ އަޕްޑޭޓް.
.12	އީ-ކައުންސިލް ސިސްޓަމް (NPI)	ފަށާފައި	• ރައްޔިތުންނާއި ޑޮކިއުމަންޓުގެ ރަޖިސްޓަރީ ޑިޖިޓައިޒޭޝަން، ސިޓީ އަދި ރަށު ކައުންސިލްތަކުގައި ކުރާ ހުރިހާ މަސައްކަތްތައް އޮޓޮމޭޓް ކުރުމަށް އީ-ކައުންސިލް ސިސްޓަމް ތަރައްޤީކޮށް ކައުންސިލްތަކުގައި ބޭނުން ކުރަން ފެށުން.	• ކައުންސިލްތަކުގެ މަސައްކަތް ހަލުއިކުރުން. • ކައުންސިލްތަކުން ފޯރުކޮށްދޭ ޚިދުމަތްތަކުގެ ފެންވަރު ރަނގަޅުވެ އަވަސްވުން. • ދައުލަތުގެ އެހެން އިދާރާތަކުން ފޯރުކޮށްދޭ ޚިދުމަތްތައް އޮންލައިން ކުރުމަށް ބޭނުންވާ ސަޕޯޓް ޓީމު ރަށު ފެންވަރުގައި ޤާބިލުކުރުވި، އޮންލައިންކޮށް ފޯރުކޮށްދޭ ޚިދުމަތްތަކުގައި ބޭނުން ކުރާ ޓީމުގެ ފެންވަރު މަތިވެ، އޮންލައިންކޮށް ފޯރުކޮށްދޭ ޚިދުމަތްތަކުގެ ތަފްސީލުކަން އިތުރުވެ، މިފަދަ ޚިދުމަތްތައް ލިބިގަތުމަށް ފަސޭހަވުން.	• ރާއްޖޭގެ އާބާދީގެ 70% އާއި ހަމައަށް އީ-ކައުންސިލް ސިސްޓަމް ރޯލްއައުޓް ކުރުން.
.13	އީ-ފާސް ސިސްޓަމް (NPI)	ފަށާފައި	• ސަރުކާރުގެ ޚިދުމަތްތައް އޮންލައިން ކުރުމަށް ތައްޔާރުކޮށްފައިވާ އޮންލައިން ޑިޖިޓަލް އައިޑެންޓިޓީ އީ-ފާސް ސިސްޓަމް ދައުލަތާއި އަމިއްލަ ފަރާތްތަކަށް ބޭނުން ކުރެވޭ ފެންވަރަށް ތަރައްޤީކޮށް ހުޅުވާލުން.	• އެއް ޑިޖިޓަލް އައިޑެންޓިޓީއެއް މެދުވެރިކޮށް ސަރުކާރާއި އަމިއްލަ ފަރާތްތަކުން ފޯރުކޮށްދޭ ޚިދުމަތްތައް ފަސޭހައިން ލިބިގަތުން. • ކުދި އަދި މެދު ފަންތީގެ ވިޔަފާރިތަކާއި ސްޓާޓަޕްތަކަށް ފަސޭހަކަމާއެކު އޮންލައިން ޚިދުމަތް ފޯރުކޮށްދިނުމަށް މަގުފަހިވުން. • ޑިޖިޓަލް ސިގްނޭޗަރުގެ އެންމެ މުހިއްމު އެއް ކޮމްޕޯނަންޓް ޤާއިމުވުމުން ޑިޖިޓަލް ސިގްނޭޗަރުގެ ތަރައްޤީ ހަލުވިވުން.	• އޮންލައިން ޑިޖިޓަލް އައިޑެންޓިޓީ އީ-ފާސް ސިސްޓަމް ދައުލަތާއި އަމިއްލަ ފަރާތްތަކަށް ބޭނުން ކުރެވޭ ފެންވަރަށް ތަރައްޤީކޮށް ހުޅުވާލުން. • މި ސިސްޓަމް މިހާރު ދަނީ ބޭނުންކުރަމުން. އަދި އިތުރަށް ފުރިހަމަ ކުރުމުގެ މަސައްކަތް ވަނީ ފަށާފައި.
.14	ޖެމްސް 2.0 - ގަވަރމަންޓް އީލެޓަރ މެނޭޖްމަންޓް ސިސްޓަމް (NPI)	ފެށިފައި	• ދައުލަތުގެ އިދާރާތަކުގެ މެދުގައި ރަސްމީ ސިޓީ އަދި ލިޔުކިޔުން ބަދަލުކޮށް އަދި ބަލަހައްޓަމުން ގެންދާ "ގަވަރމަންޓް އީ-ލެޓަރ މެނޭޖްމަންޓް ސިސްޓަމް	• ސަރުކާރުގެ މުވައްޒަފުން ކޮންމެތާކު ހުރެގެ ސިޓީތައް ބެލުން ގޮސް ހުރުމާއި މޮބައިލް މަސައްކަތުގެ މާހައުލެއް ޤާއިމުކޮށް ޚިދުމަތްތައް އަވަސް ކުރުމަށް މަގުފަހިވުން.	• ޖެމްސް 2.0 ޑިވެލޮޕްކޮށް ދައުލަތުގެ އިދާރާތަކާއި އަމިއްލަ ފަރާތްތަކަށް ހުޅުވާލުން.

	މަޝްރޫޢުގެ ނަން	ސްޓޭޓަސް	މައިގަނޑު މަސައްކަތްތައް	ހާސިލުކުރަން ބޭނުންވާ ނަތީޖާތައް	2020 ގައި ކުރުމަށް ރާވާފައިވާ މަސައްކަތް އަދި ހާލަތާއި ގުޅިގެން ކުރެވުނު މަސައްކަތުގެ އަޕްޑޭޓްސް.
			(ޖެމްސް)" އަދި ބޭނުންކުރަން ފަސޭހަ މޮބައިލް ސިސްޓަމްތަކެއް ހެދުން. • ސަރުކާރުން ސިޓީތަކަށް ޖަވާބު ދެވޭ މިންވަރު ދެނެގަނެވޭނެގޮތަށް ޓްރެކް ރިސާބައިލް ޗާސްޓް މެނޭޖް ކުރެވޭނެ އިންތިޒާމު ހަމަޖެއްސުން.	• ރައްޔިތުންނަށް އޮންލައިންކޮށް ދައުލަތުގެ އިދާރާތަކާއި މުޢާމަލާތްކުރުމަށް މަގުފަހިވެ ރައްޔިތުން ފޮނުވާ ސިޓީތަކުގެ ސްޓޭޓަސް އޮންލައިންކޮށް ބެލޭނެ މަގުފަހިވުން. • އަމިއްލަ ވިޔަފާރިތައް އޮންލައިންކޮށް ދައުލަތުގެ އިދާރާތަކާއި މުޢާމަލާތްކުރުމަށް މަގުފަހިވެ، އަމިއްލަ ސިނާޢަތްތައް ހިންގުން ހަރުދަނާވެ، ޤައުމީ އިޤްތިޞާދަށް ފާއިދާވުން.	
15.	ހެލްތު ފައިބަރ ނެޓްވޯކް	ނިމިފައި	• ހެލްތު މިނިސްޓްރީ އާއި ގުޅިގެން ރަށްރަށުގައި ޤާއިމްކޮށްފައިވާ ސިއްޙީ ޚިދުމަތްދޭ ތަންތަން ޤައުމީ ކޮމްޕިއުޓަރ ވިއުގައާއި ގުޅުވުން.	• ރަށްރަށުގެ ސިއްޙީ މަޢުލޫމާތު ބަދަލު ކުރެވޭނެ ނިޒާމެއް ޤާއިމުވެ ސިއްޙީ ޚިދުމަތުގެ މަޢުލޫމާތު ހިއްސާކުރުމުގެ ފެންވަރު ރަނގަޅުވުން.	• ހުރިހާ ސިއްޙީ ޚިދުމަތްދޭ މަރުކަޒުތައް ޤާއިމުކޮށް ދުވާލުގެ މަސައްކަތް މިނިސްޓްރީ އޮފް ހެލްތާއި މި މިނިސްޓްރީއާއި ދެމެދުން ވަނީ ފަށާފައި. • ކައުންސިލްތަކަށް މިކަމަށް ބޭނުންވާ ފައިބަރ ޕްރޮވައިޑްކޮށްފައި. އަދި ފައިބަރ ވަޔަރުގެ މަސައްކަތް ކުރާނެ ފަރާތްތަކެއް ހޯދުމަށް ތައްޔާރުކޮށްފައި. • ކޮވިޑް-19 ދެވިގެން މިކަމަށް ހޯދަންޖެހޭ އިންސާނީ ވަސީލަތް އަދި އިތުރުމަސައްކަތް މިވަގުތު މަޑުޖެހިފައި.
16.	މިނިސްޓްރީ އަދި އެން.ސީ.އައި.ޓީގެ އިމާރާތުގެ ރިނޮވޭޝަން މަސައްކަތް.	ނިމިފައި	• މިނިސްޓްރީ އަދި އެން.ސީ.އައި.ޓީ އެއް އިމާރާތުގައި ހިންގަން ޖެހުމުގެ ސަބަބުން އައި ޖާގައިގެ ދަތިކަން ހައްލުކުރަން އަދި	• މުވައްޒަފުންނަށް އެކަށީގެންވާ މަސައްކަތު މާޙައުލެއް ޤާއިމްކޮށްދިނުން. • ޖޭކް ކޮމިއުނިޓީ އަދި ސްޓޭކްހޯލްޑަރުން ބޭނުންކުރެވޭނެ މަޖްލިސް ޕްރެސް ފެސިލިޓީއެއް ހެދުން.	• ފެބްރުއަރީ 2019 ނިޔަލަށް ނިންމުމަށް. • ކޮވިޑް-19 ގެ ސަބަބުން ޚަޒާނާ މަރުކަޒު ބަންދުވުމާއި، އަދި ރާއްޖެވެސް ލޮކްޑައުންނަށް ދިޔުމުގެ ސަބަބުން މަސައްކަތް ވަގުތީގޮތުން ހުއްޓިފައި.

	މަޝްރޫޢުގެ ނަން	ސްޓޭޓަސް	މައިގަނޑު މަސައްކަތްތައް	ހާސިލުކުރަން ބޭނުންވާ ލަނޑުދަނޑި	2020 ގައި ކުރުމަށް ރާވާފައިވާ މަސައްކަތް އަދި ހާސިލުވި ދުވަސް ކުރެވުނު މަސައްކަތުގެ އަޕްޑޭޓްސް.
			އެކަށީގެންވާ މަސައްކަތުގެ މާހައުލެއް ޤާއިމުކުރަން 2 ބިލްޑިންގ ގުޅާލައި ޕްރީފެބް އިމާރާތެއްކޮށްލައި ޖާގަ އިތުރުކުރުން.	• އެކި ސިސްޓަމްތަކުގެ ހުސަރު ޗޭންޖިންގއަށް ބޭނުންވާ ޗޭންޖިންގ ރޫމް ޤާއިމުކުރުން.	• މިހާ ވަގުތީގޮތުން މުވައްޒަފުން އިމާރާތުގެ ގްރައުންޑް ފްލޯރ ބޭނުންކުރަން ފަށާފައި.
.17	މިނިސްޓްރީ ޤާއިމްކުރުމުގެ މަސައްކަތް	ކުރިޔަށް	• މިނިސްޓްރީގެ މަސައްކަތްތައް ކުރުމަށް ބޭނުންވާ މުވައްޒަފުން ހޯދުން.	• އިދާރީ މުވައްޒަފުންގެ އިތުރުން މިނިސްޓްރީގެ ޖުޑީޝަލް މަސައްކަތްތަކާއި ފުލްޓައިމްގައި ހިމަނާފައިވާ މަސައްކަތްތައް ކުރުމަށް ބޭނުންވާ ހިއުމަން ރިސޯސް ކެޕޭސިޓީ އިތުރުކުރުން.	• މިނިސްޓްރީގެ މެންޑޭޓް ތަސްދީޤުކުރަން: ○ ބޭނުންވާ މުވައްޒަފުންގެ އަދަދު: 53 ○ މިހާރުގެ މުވައްޒަފުންގެ އަދަދު: 17 ○ އިތުރަށް ބޭނުންވާ އަދަދު: 36
.18	އެން.ސީ.އައި.ޓީގެ މަސައްކަތަށް ބޭނުންވާ ސިވިލް ސަރވަންޓުން ހޯދުމުގެ މަސައްކަތް.	ކުރިޔަށް	• އެން.ސީ.އައި.ޓީގެ އިދާރީ ކަންކަން ޤާނޫނުތަކާއި ޤަވާއިދާއެއްގޮތަށް ގެންދިއުމާއި، ޓެކްނިކަލް މަސައްކަތް ކުރާނެ ސިވިލް ސަރވިސް މުވައްޒަފުން ހޯދުން	• މެނޭޖްމަންޓް، ފައިނޭންސް އަދި އެޗް.އާރް ގެ ދާއިރާއަށް ބޭނުންވާ ވިރުސްގެ ފެންވަރުގެ މުވައްޒަފުން ހޯދައި މެނޭޖްމަންޓް ހަރުދަނާކުރުން. • ޓެކްނިކަލް މަސައްކަތް ކުރާނެ ދާއިމީ މުވައްޒަފުން ހޯދުން. (މިވަގުތު ގިނައިން ތިބީ ސަރވިސް ކޮންޓްރެކްޓުގައި ކޮންސަލްޓެންޓުން)	• އެން.ސީ.އައި.ޓީ ގެ މެންޑޭޓް ތަސްދީޤުކުރަން: ○ ބޭނުންވާ މުވައްޒަފުންގެ އަދަދު: 52 ○ މިހާރުގެ މުވައްޒަފުންގެ އަދަދު: 19 ○ ރިކްރޫޓްމަންޓް ޕްރޮސެސްގައި ހިމެނޭ އަދަދު: 10 ○ އިތުރަށް ބޭނުންވާ އަދަދު: 23
.19	އެން.ސީ.އައި.ޓީގެ މަސައްކަތަށް ބޭނުންވާ ޑިވެލޮޕަރުން		• ސިސްޓަމްސް ޑިވެލޮޕްކުރުމާއި އީ-ސަރވިސަސް ތަރައްޤީ ކުރުން	• ނިއު ޕްރޮސެސް އިނިޝިއޭޓިވްގައި ހިމަނާފައިވާ ސިސްޓަމްތައް ޑިވެލޮޕްކުރުން.	• ޕްރޮޖެކްޓްބޭސްކޮށް ބޭނުންވާ އަދަދު: 7 • ލިބިފައިވާ އަދަދު: 0

بسم الله الرحمن الرحيم

މިނިސްޓްރީ އޮފް ކޮމިއުނިކޭޝަން، ސައިންސް އެންޑް ޓެކްނޮލޮޖީ
މާލެ، ދިވެހިރާއްޖެ

Ministry of Communication, Science and Technology
Male', Republic of Maldives

"ކޮވިޑް-19" އާއި ގުޅިގެން މިނިސްޓްރީއިން ޚިދުމަތް ދިނުމުގައި ގެންގުޅޭނެ އުސޫލު

ޕްރޮސީޖަރގެ ނަން	"ކޮވިޑް-19" އާއި ގުޅިގެން މިނިސްޓްރީއިން ޚިދުމަތް ދިނުމުގައި ގެންގުޅޭނެ އުސޫލު
ޕްރޮސީޖަރގެ ނަންބަރު	QP.CAD.003
ތާރީޚް	16 މާރިޗު 2020
އެންމެފަހުން ބަދަލުގެނައި ތާރީޚް	-
މުރާޖަޢާ ކުރާ ތާރީޚް	16 އޭޕްރިލް 2020
މުރާޖަޢާކުރައްވާ ފަރާތް	ޢަލީ ޝާކިރު، މިނިސްޓަރ އޮފް ސްޓޭޓް ފޯ ކޮމިއުނިކޭޝަން، ސައިންސް އެންޑް ޓެކްނޮލޮޖީ
ހުއްދަދެއްވި ފަރާތް	މިނިސްޓަރ
އެޓޭޗްމަންޓްސް	-

ރިވިޜަން ހިސްޓްރީ

ރިވިޜަން ނަންބަރު	ގެނެވުނު ބަދަލު	ޑްރާފްޓްކުރީ	އަމަލުކުރަން ފެށޭ ތާރީޚް
1.0	ފުރަތަމަ ދެފި ކޮޕީ	މުޙައްމަދު ސަޢީދު	22 މާރިޗު 2020

ރިފަރެންސް ޑޮކިއުމަންޓްސް

ޑޮކިއުމަންޓް ނަންބަރު	ޑޮކިއުމަންޓްގެ ސުރުޚީ
QP.CAD.004	"ކޮވިޑް-19" ދިވެހިރާއްޖެ އިން ފިޔަވައިލާ މިނިސްޓްރީގެ މުވައްޒަފުން އަމަލުކުރަން ޖެހޭ އުސޫލު
QP.CAD.005	"ކޮވިޑް-19" ބަލިގެ އަލާމާތް ހުރި މުވައްޒަފުން ޒާހިރުން ފިޔަވަޅުގަތަ އަމަލުކުރަން ޖެހޭ އުސޫލު

	ނަން	ސޮއި	ތާރީޚް
ލިޔުނު ފަރާތް	މުޙައްމަދު ސަޢީދު		16 މާރިޗު 2020
ޗެކްކުރި ފަރާތް	ޒުލައިމާ ސިނާން		16 މާރިޗު 2020
މުރާޖަޢާކުރި ފަރާތް	ޢަލީ ޝާކިރު		16 މާރިޗު 2020
ހުއްދަދިން ފަރާތް	މުޙައްމަދު މަލީހު ޖަމާލު		16 މާރިޗު 2020

ޕްރޮސީޖަރ، އުސޫލުތަކާއި މިންގަނޑު

ޕްރޮސީޖަރ		
	އިޖުރާއަތުތަކާއި އުސޫލުތައް	މިންގަނޑު

1.0 "ކޮވިޑް-19" ގުޅިގެން މިނިސްޓްރީއިން ހިދުމަތް ދިނުމުގައި ގެންގުޅޭނެ މިންގަނޑުތަކާއި އުސޫލުތައް

1. މަޤްޞަދު

މިއީ މިހާރު ދުނިޔޭގައި ބޮޑުމިނެއްގައި ފެތުރެމުންދާ "ކޮވިޑް-19" ދިވެހިރާއްޖޭން ފެނިފައި ވާތީ، މިނިސްޓްރީ އޮފް ކޮމިއުނިކޭޝަން، ސައިންސް އެންޑް ޓެކްނޮލޮޖީ އިން ދޫކުރާ ހިދުމަތްތައް ގެދޮރުންކުރި ފޯރުކޮށްދިނުމަށް ބޭނުންވާ އުސޫލު މަދު މުވައްޒަފުން މަސައްކަތަށް ހުރެގެން ހިދުމަތްތަކުގެ އިންތިޒާމު ހަމަޖެއްސުމަށްޓަކައި، އެ ފަދަ ހިދުމަތްތައް ފާހަގަކޮށް، މި ބައްޔާއި ގުޅިގެން ގާއިމުކުރެވޭ އެލަރޓް ލެވެލްތަކުގައި ހިދުމަތް ފޯރުކޮށްދެވޭނެ ގޮތް ބަޔާންކޮށްދޭ އުސޫލުތަކާއި ވަގުތީ މިންގަނޑުތަކެވެ.

2. ސްކޯޕް

މިނިސްޓްރީއިން ހިދުމަތް ހޯއްދަވާ ފަރާތްތަކާއި މިނިސްޓްރީގެ ހުރިހާ މުވައްޒަފުންނަށްވެސް މި އުސޫލުތަކާއި މިންގަނޑުތައް ހިފެހެއްޓެން ވާނެއެވެ.

3. ޒިންމާ އާއި ހިންގުން

މިނިސްޓްރީގެ ހުރިހާ މުވައްޒަފުން މިޕްރޮސީޖަރގައިވާ އުސޫލުތަކާއި މިންގަނޑުތަކަށް އަމަލުކުރަން ޖެހޭނެއެވެ. މިޕްރޮސީޖަރާއި އެއްގޮތަށް މިނިސްޓްރީގެ ހިދުމަތް ހިންގާނީ މިނިސްޓަރ އޮފް ސްޓޭޓް ފޮރ ކޮމިއުނިކޭޝަން، ސައިންސް އެންޑް ޓެކްނޮލޮޖީ އަދި ސްޓާފް އެވެ.

4. ޕްރޮސީޖަރ

4.1 ލިޔުމާއި ހުށަހަޅާ މައްސަލަ ބަލައިގަތުމާއި ޖަވާބުދިނުން.

4.1.1. ރިނދޫ އެލަރޓް (ލެވެލް 2):

5 ދުވަސް | ހ. އާންމު ފަރާތްތަކުންނާއި ކުންފުނިތަކުން ފޮނުވާ ލިޔުމުން މިނިސްޓްރީއަށް ބަލައިގެން މިނިސްޓްރީއިން ޖަވާބުދޭނީ info@mcst.gov.mv އީ-މެއިލް މެދުވެރިކޮށެވެ.

5 ދުވަސް | ށ. ދައުލަތުގެ އިދާރާތަކުން ފޮނުވާ ލިޔުމުން ބަލައިގެން ޖަވާބުދޭނީ "ގަވަރމަންޓް އީ-ލެޓަރ މެނޭޖްމަންޓް ސިސްޓަމް" (ޖެމްސް) މެދުވެރި ކޮށެވެ.

24 ގަޑިއިރު | ނ. [illegible] އީ-މެއިލުން ނުފޮނުވާ ފަރާތްތަކުގައި މިނިސްޓްރީގެ ފޯން ނަންބަރު 3302200 އާއި ގުޅުއްވައިގެން ރައްދުކުރެވޭން އިންތިޒާމު ހަމަޖެއްސައިގެން އެވަގު ޖަވާބުދިނުން ބަލައިގަންނާނެއެވެ.

ރ. މިނިސްޓްރީގެ ރިސެޕްޝަން ޚިދުމަތް ހުއްޓާލެވިފައެވެ.

4.1.2. އޮރެންޖް އެލަރޓް (ލެވެލް 3):

7 ދުވަސް | ހ. އާންމު ފަރާތްތަކުންނާއި ކުންފުނިތަކުން ފޮނުވާ ލިޔުމުން މިނިސްޓްރީއަށް ބަލައިގަންނާނީ އަދި މިނިސްޓްރީން ޖަވާބު ފޮނުވާނީ ހަމައެކަނި info@mcst.gov.mv އީ-މެއިލް މެދުވެރިކޮށެވެ.

7 ދުވަސް | ށ. ދައުލަތުގެ އިދާރާތަކުން ފޮނުވާ ލިޔުމުން ބަލައިގެން ޖަވާބުދޭނީ ޖެމްސް އަދި info@mcst.gov.mv އީ-މެއިލް މެދުވެރިކޮށެވެ.

48 ގަޑިއިރު | ނ. [illegible] އީ-މެއިލުން ނުފޮނުވާ ފަރާތްތަކުގައި މިނިސްޓްރީގެ ފޯން ނަންބަރު 3302200 އާއި ގުޅުއްވައިގެން ރައްދުކުރެވޭން އިންތިޒާމު ހަމަޖެއްސައިގެން އެވަގު ޖަވާބުދިނުން ބަލައިގަންނާނެއެވެ.

	4.1.3. ރަތް އެލަރޓް (ލެވެލް 4):	
	ހ. އާންމު ފަރާތްތަކުންނާއި ކުންފުނިތަކުން އަދި ދައުލަތުގެ އިދާރާތަކުން ފޮނުވާ ލިޔުންތައް މިނިސްޓްރީއަށް ބަލައިގަންނާނީ އަދި މިނިސްޓްރީއިން ޖަވާބު ފޮނުވާނީ ހަމައެކަނި info@mcst.gov.mv އީ-މެއިލް މެދުވެރިކޮށެވެ.	10 ދުވަސް
	4.2. މިނިސްޓްރީއިން ހިންގާ ޕްރޮގްރާމްތައް.	
	4.2.1. ޔެލޯ އެލަރޓް (ލެވެލް 2):	
	ހ. މިނިސްޓްރީއިން ހިންގާ ހުރިހާ ޕްރޮގްރާމް، ޕްރޮޖެކްޓް ފަދަ އިސްނެގުންތައް ކުރިއަށްގެންދާނީ މިނިސްޓްރީގައި މިކަމަށް ގާއިމު ކުރެވިފައިވާ އޮންލައިން ޕްލެޓްފޯމް "މައިކްރޯސޮފްޓް ޓީމްސް" މެދުވެރިކޮށެވެ.	އޮންލައިންކޮށް
	ށ. އޮންލައިންކޮށް ނުކުރެވޭ ކަންކަން ކުރާނީ ކޮންމެހެން ނުކޮށް ދޫކޮށް ނުލެވޭ ހާލަތްތަކުގައި ޕްރޮގްރާމް މެނޭޖަރގެ އިރުޝާދުގެ މަތިންނެވެ.	ސޯޝަލް ޑިސްޓަންސާއި ރައްކާތެރި ވިޔަވަޅު އެޅުން
	4.2.2. އޮރެންޖް އެލަރޓް (ލެވެލް 3):	
	ހ. މިނިސްޓްރީއިން ހިންގާ ހުރިހާ ޕްރޮގްރާމް، ޕްރޮޖެކްޓް ފަދަ އިސްނެގުންތައް ކުރިއަށްގެންދާނީ ހަމައެކަނި މިނިސްޓްރީގައި މިކަމަށް ގާއިމު ކުރެވިފައިވާ އޮންލައިން ޕްލެޓްފޯމް "މައިކްރޯސޮފްޓް ޓީމްސް" މެދުވެރިކޮށެވެ.	އޮންލައިންކޮށް
	4.2.3. ރަތް އެލަރޓް (ލެވެލް 4):	
	ހ. މިނިސްޓްރީއިން ހިންގާ ހުރިހާ ޕްރޮގްރާމް، ޕްރޮޖެކްޓް ފަދަ އިސްނެގުންތައް ވަގުތީގޮތުން ހުއްޓާލެވޭނެއެވެ.	އެލަރޓް ހާލަތު ބަދަލުނުވާ ހިނދަކު

4.3. އާންމު ފަރާތްތަކުން ހިންގާ މަޝްރޫއު، ބައްދަލުވުން، ވަރކްޝޮޕް ފަދަ މަޝްވަރާ އަދި މަސައްކަތު ބައްދަލުވުންތައް.

4.3.1. ޔެލޯ އެލާޓް (ލެވެލް 2):

ހ. އާންމު ފަރާތްތަކުން ހިންގާ މަޝްރޫއު، ބައްދަލުވުން، ވަރކްޝޮޕް ފަދަ މަޝްވަރާ އަދި މަސައްކަތު ބައްދަލުވުންތަކުގައި ބައިވެރި ވާނީ އޮންލައިންކޮށް ނުވަތަ ޓެލެކޮންފަރެންސް ފަދަ ވަސީލަތެއް މެދުވެރިކޮށެވެ.

އޮންލައިންކޮށް ނުވަތަ ޓެލެކޮންފަރެންސް ކޮށް

ށ. އޮންލައިންކޮށް ނުވަތަ ޓެލެކޮންފަރެންސް ފަދަ ވަސީލަތެއް މެދުވެރިކޮށް ބައިވެރި ނުވެވޭ ހާލަތްތަކުގައި ސުޕަވައިޒަރުގެ ހުއްދާގެ މަތިން ބައިވެރި ވެވިދާނެއެވެ.

ރައްކާތެރިކަމުގެ ފިޔަވަޅު އެޅުން

ނ. ރަށުން ބޭރުގައި ހިންގާ މިފަދަ ކަމެއްގައި ބައިވެރިއެއް ނުވާނެއެވެ.

ރަށުން ބޭރަށް ދަތުރު ނުކުރުން

4.3.2. އޮރެންޖް އެލާޓް (ލެވެލް 3):

ހ. އާންމު ފަރާތްތަކުން ހިންގާ މަޝްރޫއު، ބައްދަލުވުން، ވަރކްޝޮޕް ފަދަ މަޝްވަރާ އަދި މަސައްކަތު ބައްދަލުވުންތަކުގައި ބައިވެރިވާނީ ހަމައެކަނި އޮންލައިންކޮށް ނުވަތަ ޓެލެކޮންފަރެންސް ފަދަ ވަސީލަތެއް މެދުވެރިކޮށެވެ.

އޮންލައިންކޮށް ނުވަތަ ޓެލެކޮންފަރެންސް ކޮށް

4.3.3. ރެޑް އެލާޓް (ލެވެލް 4):

ހ. ކޮވިޑް-19 ފެތުރި ކްލަސްޓަރު ހިނގާ އާންމު ފަރާތްތަކުން ހިންގާ މަޝްރޫއު، ބައްދަލުވުން، ވަރކްޝޮޕް ފަދަ މަޝްވަރާ އަދި މަސައްކަތު ބައްދަލުވުންތަކުގައި ބައިވެރިވުން ވަގުތީގޮތުން މެދުކަނޑާލެވޭނެއެވެ.

އެލާޓް ހާލަތު ބަދަލުނުވާ ހިނދަކު

4.4. ބިލަށް ފައިސާ ދެއްކުން

4.4.1. ޔެލޯ އެލާޓް (ލެވެލް 2):

ހ. ބިލްތަކަށް ފައިސާ ދެއްކުމުގެ މަސައްކަތް ކުރާނީ މިނިސްޓްރީގައެވެ.

5 ދުވަސް

	ހ. ބިލްތަކަށް ފައިސާ ދެއްކުމުގެ މަސައްކަތް ގޭގައި ކުރެވޭނެގޮތް މިނިސްޓްރީ އޮފް ފައިނޭންސް އިން ހަމަޖައްސާފައިވާ އިންތިޒާމުގެ މަތިން ހަމަޖެއްސަން ވާނެއެވެ.	7 ދުވަސް
	4.4.2. އޮރެންޖް އެލަރޓް (ލެވެލް 3):	
	ހ. ބިލްތަކަށް ފައިސާ ދެއްކުމުގެ މަސައްކަތް ކުރާނީ ގޭގައި ތިބެގެންނެވެ.	7 ދުވަސް
	4.4.3. ރެޑް އެލަރޓް (ލެވެލް 23:	އެލަރޓް ލެވެލް ބަދަލުވުމާ ހިނދަކު
	ހ. މި ހިދުމަތް ވަގުތީގޮތުން މެދުކަނޑާލެވިފައިވާނެއެވެ.	
4.5.	**މިނިސްޓްރީގެ މުވައްޒަފުންނަށް ފޯރުކޮށްދޭ ހިދުމަތްތައް.**	
	4.5.1. ސެކްޝަންތަކާއި މުވައްޒަފުންގެ ދެމެދުގައި މުއާމަލާތާއި މުވާސަލާތުކުރުން	7 ދުވަސް
	ހ. ޑެސްކް އެންޓްރީ، ރިސެޕްޝަން، ޑިސްޕެޗް މުވައްޒަފުން ކަނޑައަޅާ، އާ މުވައްޒަފުންނަށް ގޭގައި ތިބެގެން ޑެސްކް ބޭނުން ކުރުވާން އިންތިޒާމު ހަމަޖެއްސުމާއި، އޮރެންޖާއި ރެޑް އެލަރޓް ލެވެލްގައި ޑެސްކް ހިދުމަތް ފޯރުކޮށް ދޭނީ ގޭގައި ތިބެގެންނެވެ.	
	ށ. ސެކްޝަންތަކާއި މުވައްޒަފުންގެ ދެމެދުގައި މުއާމަލާތާއި މުވާސަލާތުކުރުމަށް "މައިކްރޮސޮފްޓް 365" ގައި މި މިނިސްޓްރީއިން ގާއިމުކޮށް ހިންގާ ބިޒްނަސް "މައިކްރޮސޮފްޓް ބިޒްނަސް"ގެ "ޓީމްސް" އަދި "އޮންލައިން މީޓިންގްސް" ބޭނުންކުރަމުންނެވެ.	ކޮންމެ އެލަރޓް ލެވެލްއެއްގައި
	ނ. "ކޮވިޑް-19" ބަލާއި ގުޅިގެން ހިންގާފައިވާ މުވައްޒަފުންނަށް ފޯރުކޮށްދިނުމަށް [illegible] "މައިކްރޮސޮފްޓް ޓީމްސް" ގައި ގާއިމުކޮށް މުވައްޒަފުންނަށް މަސައްކަތުގެ ކޮންޓްރޯލް، ހާޒިރީ، ބޭނުންވާ [illegible] ކުރުވާން އިންތިޒާމުވާ ހަމަޖެހުން ހިންގާނެއެވެ.	3 ދުވަސް

ނ. ކޮންމެ މުވައްޒަފެއްގެ ފޯނުގައި އީ-ފައިލް އަދި މިނިސްޓްރީގެ ޓީމްސްއާއި "ކޮވިޑް-19"ގެ ޚާއްޞަ ޗެނަލް އިންސްޓޯލް ކޮށް ބޭނުން ކުރެވޭވަރަށް ތައްޔާރުކޮށްފައި ހުންނަންވާނެއެވެ. 3 ދުވަސް

4.5.2. މިނިސްޓްރީގެ ރެނޮވޭޝަން

ހ. އޮރެންޖާއި ރެޑް އެލަރޓް ލެވެލްގައި މި މަސައްކަތް ވަގުތީގޮތުން ހުއްޓާލަންވާނެއެވެ. އެލަރޓް ލެވެލް ބަދަލުވުމާ ހިނދު

4.5.3. މުސާރަ

ހ. ހުރިހާ އެލަރޓް ލެވެލްތަކުގައި ވެސް މުސާރަ ދެވޭނެ އިންތިޒާމު ހަމަޖައްސަން ވާނެއެވެ. ކޮންމެ އެލަރޓް ލެވެލްއެއްގައި

ށ. މުސާރައިގެ މަސައްކަތަށް ކުރެވޭނެ ދުވަސް މުވައްޒަފަކު އެންމެ އަވަސް ފުރުސަތެއްގައި އަލްޓަރނޭޓިވް [illegible] ނިޒާމެއް ގެންނަންވާނެއެވެ. ފުރަތަމަ ހަފްތާ

ނ. ރެޑް އެލަރޓް ލެވެލްގައި މުސާރައިގެ މަސައްކަތް ގޭގައި ތިބެގެން ކުރެވޭނެ އިންތިޒާމު ހަމަޖައްސަން ވާނެއެވެ. ގޭގައި މަސައްކަތްކުރުން

4.5.4. ސަފަރާއި ޗުއްޓީ

ހ. ސަފަރާއި ޗުއްޓީ ބެލެހެއްޓުމުގެ މަސައްކަތްތައް އޮންލައިންކޮށް އީ-[illegible] އަދި "މައިކްރޯސޮފްޓް ޓީމްސް" ބޭނުން ކޮށްގެންނެވެ. އޮންލައިންކޮށް

ށ. ހުރިހާ އެލަރޓް ލެވެލްތަކުގައި ވެސް މި ހިދުމަތް ފޯރުކޮށް ދެވޭނެއެވެ.

ނ. ރެޑް އެލަރޓް ލެވެލްގައި މި މަސައްކަތް ގޭގައި ތިބެގެން ކުރެވޭނެ އިންތިޒާމު ހަމަޖައްސަން ވާނެއެވެ. ގޭގައި މަސައްކަތްކުރުން

4.5.5. ޕްރޮކިއުމަންޓް

ހ. ގްރީން އެލަރޓް ލެވެލްގައި މިނިސްޓްރީއަށް ކޮންމެހެން ބޭނުންވާ ޕްރޮކިއުމަންޓް ލިސްޓެއް ހަދާ، މި ބަލިމަޑުކަމާ ގުޅިގެން [illegible] [illegible] 7 ދުވަސް

ޕްރޮސީޖަރތައް ހިންގުމަށް ކޮންމެހެން ބޭނުންވާ ތަކެތި ގެނެސް ހަމަ ކުރަންވާނެއެވެ.

އޮޕަރޭޝަންސް ޓީމް ބަދަލުވާރު ހިންގާ

ށ. އެކްސްޗޭންޖް އަދި ބަލް އޮޕަރޭޝަންސް ފަރުވާގައި ޕްރޮވައިޑަރުން މަސައްކަތް ވަޑައިގަތުން ހުއްދަ ދޭންވާނެއެވެ.

4.5.6. ސްޓާފް އިންފެކްޝަން ބެލެހެއްޓުން

ހ. ރިޕޯޓު އޮޕަރޭޝަންސް ޓީމުގައި ސްޓާފް ޑިސްޓަންސިން، އިންފެކްޝަން އަދާހަމަ ކުރަންވާނެއެވެ.

7 ދުވަސް

ށ. އެކްސްޗޭންޖް އަދި ބަލް އޮޕަރޭޝަންސް ފަރުވާގައި މި މަސައްކަތަށް ވަޑައިގަތުން ހުއްދަ ދޭންވާނެއެވެ.

އޮޕަރޭޝަންސް ޓީމް ބަދަލުވާރު ހިންގާ

5. މިދެމެ ފޮނުއްވާ ޓޮކްޓަރުން މުވައްޒަފުން ސަރުކާރުގެ އިދާރާ ކަންތައް

5.1 "ކޮވިޑް-19" ދިވެހިރާއްޖެއިން ފެތުރިފައިވާތީ މިނިސްޓްރީގެ މުވައްޒަފުން އަމަލުކުރާނެ ގޮތުގެ އުސޫލު QP.CAD.004 ގައި އެކަން އަމަލުކުރުން.

5.2 "ކޮވިޑް-19" ބަލީގެ އަލާމާތް ހުރި މުވައްޒަފުން އޮފީހަށް ފެނިއްޖެނަމަ އަމަލުކުރާނެ ގޮތުގެ އުސޫލު QP.CAD.005 ގައި އެކަން އަމަލުކުރުން.

5.3 "ކޮވިޑް-19" އާއި ގުޅިގެން ރިޕޯޓު، އެކްސްޗޭންޖް، ނުވަތަ ބަލް އޮޕަރޭޝަންސްގެ ދުވަސްވަރު ހަމަވުން ބޭނުމަށް ދިއުމާއި، އާންމުން އެއްވެ އުޅޭ ތަންތަނަށް ދިއުމާއި، އަދި ކަންކަމުގައި ގޮވާލެވޭ ބޭނުން ހިނގާ ދުވަސް ވިލާވަސް މަދު ކުރެއްވުމަށް ސަމާލުވުން.

6. ފޯމުތައް އަދި ޗެކް ޝީޓްތައް

6.1 މަސައްކަތްތަކުގެ މިންވަރާ ފެންވަރު ބަލަހައްޓާ ޗެކްލިސްޓް ޝީޓު.

7. ކޮލިޓީ ރިކޯޑުތައް އަދި މުއްދަތު

7.1 މިއުސޫލަށް އަމަލުކުރަން ފެށޭ މުވައްޒަފުންގެ ލިސްޓާއި ކަރަންޓީނާ މަސައްކަތްތަކާއި މަސައްކަތްތައް ކުރާނެ ގޮތް، މި އުސޫލު ފާސް ކުރާތާ 5 ދުވަހުގެ ތެރޭގައި ގާއިމުކުރަން

"ކޮވިޑް-19" ގެ ހާލަތު ހުރި އެއްވެސް ބަދަލު ނުވާހާ ހިނދަކު، މިނިސްޓްރީގެ ކޯޕަރޭޓް އެފެއާޒް ޑިޕާޓްމަންޓުން ބަލަހައްޓަން ވާނެއެވެ.

8. މަސައްކަތް ކުރަންޖެހޭ ގޮތުގެ އިރުޝާދު

8.1 މިއުސޫލުގައި ކަނޑައަޅާފައިވާ ގޮތަށް ހިދުމަތް ފޯރުކޮށްދިނުމަށް ދުވަސްޖެހުން އަމަލުކުރަން ފެށުމާ އަދި މަސައްކަތް ކުރާނެ އިންތިޒާމް 7.1 ގައި ވާގޮތުގެ މަތިން ހަމަޖެއްސަވަންވާނެއެވެ.

9. އެންމުހިންމު ދިމާވާ މަސައްކަތްތަކާއި/ކުށްތަކާއި އަދި އެކަންތައް ހައްލުކުރާނެ ގޮތް

ނަންބަރު	މަސައްކަތްތައް/ގޮންޖެހުންތައް	ހައްލުކުރާނެ ގޮތް
1	އިންޓަނެޓް، ޕީބީއެކްސް، ވީޕީއެން ނެޓްވަރކް، އީ-މެއިލްގެ ހިދުމަތް މެދުކެނޑުން.	• ޓެކްނިކަލް ޓީމު އާއި ގުޅުއްވުން • 6 ގަޑިއިރު ތެރޭ ހައްލު ނުވިނަމަ ސުޕަވައިޒަރަށް އެންގުން • 24 ގަޑިއިރު ތެރޭ ހައްލު ނުވިނަމަ ޕީ.އެސްއަށް އެންގުން

بسم الله الرحمن الرحيم

ނޭޝަނަލް ސެންޓަރ ފޯ އިންފޮމޭޝަން ޓެކްނޮލޮޖީ
މާލެ، ދިވެހިރާއްޖެ

National Centre for Information Technology
Male', Republic of Maldives

"ކޮވިޑް-19" އާއި ގުޅިގެން ނޭޝަނަލް ސެންޓަރ ފޯ އިންފޮމޭޝަން ޓެކްނޮލޮޖީ އިން ހިދުމަތް ދިނުމުގައި ގެންގުޅޭނެ އުސޫލު

ޕްރޮސީޖަރގެ ނަން	"ކޮވިޑް-19" އާއި ގުޅިގެން އެން.ސީ.އައި.ޓީ އިން ހިދުމަތް ދިނުމުގައި ގެންގުޅޭނެ އުސޫލު
ޕްރޮސީޖަރގެ ނަންބަރު	QP.CAD.003
ތާރީޚް	20 މާރިޗު 2020
އެންމެފަހުން ބަދަލުގެނައި ތާރީޚް	-
މުރާޖަޢާ ކުރާ ތާރީޚް	20 މާރިޗު 2020
މުރާޖަޢާކުރައްވާ ފަރާތް	އަލީ ޝާކިރު، މިނިސްޓަރ އޮފް ސްޓޭޓް ފޯރ ކޮމިއުނިކޭޝަން، ސައިންސް އެންޑް ޓެކްނޮލޮޖީ
ހުއްދަދެއްވި ފަރާތް	އެން.ސީ.އައި.ޓީ ގެ ޒިންމާދާރު ވެރިޔާ
އެޕެންޑިކްސް	-

ރިވިޝަން ހިސްޓްރީ			
ރިވިޝަން ނަންބަރު	ގެނެވުނު ބަދަލު	މުސައްނިފު	އަމަލުކުރަން ފެށޭ ތާރީޚް
1.0	ފުރަތަމަ ދުލި ކޮޕީ	މުޙައްމަދު ޝަރީފު	22 މާރިޗު 2020

ރިލޭޓެޑް ޑޮކިއުމަންޓްސް	
ޑޮކިއުމަންޓް ނަންބަރު	ޑޮކިއުމަންޓްގެ ސުރުޚީ
QP.CAD.004	"ކޮވިޑް-19" ދިވެހިރާއްޖޭން ފެނިފައިވާތީ އެން.ސީ.އައި.ޓީ ގެ މުވައްޒަފުން އަމަލުކުރަން ޖެހޭ އުސޫލު
QP.CAD.005	"ކޮވިޑް-19" ބަލީގެ އަލާމާތް ހުރި މުވައްޒަފެއް އޮފީހުން ފެނިއްޖެނަމަ އަމަލުކުރަން ޖެހޭ އުސޫލު

	ނަން	ސޮއި	ތާރީޚް
ލިޔުން ފަރާތް	ޝަމްޢާރާ މުޙައްމަދު ސަޢީދު		20 މާރިޗު 2020

ތައްޔާރުކުރި ފަރާތް	ހިންދު އަލީ / މަރިޔަމް ރަޝީދާ		20 މާރިޗު 2020
މުރާޖަޢާ ކުރި ފަރާތް	ހުސައިން މުޙައްމަދު		20 މާރިޗު 2020
ހުއްދަ ދިން ފަރާތް	މުޙައްމަދު މަލީހު ޖަމާލު		20 މާރިޗު 2020

ޕްރޮސީޖަރ، އުސޫލުތަކާއި މިންގަނޑު

	ޕްރޮސީޖަރ	
	އިޖުރާއަތުތަކާއި އުސޫލުތައް	މިންގަނޑު

1.0 **"ކޮވިޑް-19" ގުޅިގެން އެން.ސީ.އައި.ޓީ އިން ހިދުމަތް ދިނުމުގައި ގެންގުޅޭނެ މިންގަނޑުތަކާއި އުޞޫލުތައް**

1. މަޤްޞަދު

މިއީ މިހާރު ދުނިޔޭގައި ބާރުމިނެއްގައި ފެތުރެމުންދާ "ކޮވިޑް-19" ދިވެހިރާއްޖޭން ފެނިފައި ވާތީ، ނޭޝަނަލް ސެންޓަރ ފޯ އިންފޮމޭޝަން ޓެކްނޮލޮޖީ އިން ދެމުންދާ ހިދުމަތްތައް މެދުނުކެނޑި ފޯރުކޮށްދިނުމަށް ބޭނުންވާ އެންމެ މަދު މުވައްޒަފުން މަސައްކަތަށް ނެރެގެން ހިދުމަތްދެވޭނެ އިންތިޒާމު ހަމަޖެއްސުމަށްޓަކައި، އެފަދަ ހިދުމަތްތައް ފާހަގަކޮށް މި ބައްޔާއި ގުޅިގެން ދިމާވެފައިވާ [illegible] [illegible] [illegible] ހިދުމަތް ފޯރުކޮށްދެވޭނެ ގޮތް ބަޔާންކޮށް އެކުލަވާލައިފައިވާ މިންގަނޑުތަކެވެ.

2. ސްކޯޕް

އެން.ސީ.އައި.ޓީ އިން ހިދުމަތް ހޯއްދަވާ ފަރާތްތަކާއި އެން.ސީ.އައި.ޓީ ގެ ހުރިހާ މުވައްޒަފުންވެސް މި އުސޫލުތަކާއި މިންގަނޑުތައް ހިފަހައްޓަން ވާނެއެވެ.

3. ޒިންމާ އާއި ހިންގުން

އެން.ސީ.އައި.ޓީ ގެ ހުރިހާ މުވައްޒަފުން މިޕްރޮސީޖަރގައިވާ އުސޫލުތަކާއި މިންގަނޑުތަކަށް އަމަލުކުރަން ޖެހެއެވެ. މިޕްރޮސީޖަރާއި އެއްގޮތަށް އެން.ސީ.އައި.ޓީ ގެ ހިދުމަތް ހިންގާނީ ނޭޝަނަލް ސެންޓަރ ފޯ އިންފޮމޭޝަން ޓެކްނޮލޮޖީގެ ޒިންމާދާރު ވެރިޔާގެ އިރުޝާދުގެ ދަށުންނެވެ.

4. ޕްރޮސީޖަރ

4.1 ލިޔުކިޔުމާއި ހުށަހަޅާ މައްސަލަ ބަލައިގަތުމާއި ޖަވާބުދިނުން.

4.1.1 ރިސީދު އެލަރޓް:

ހ. އާންމު ފަރާތްތަކުންނާއި ކުންފުނިތަކުން ފޮނުވާ ލިޔުން އެން.ސީ.އައި.ޓީއަށް ބަލައިގަން ޖަވާބުދާރީ secretariat@ncit.gov.mv އީ-މެއިލް މެދުވެރިކޮށެވެ. 5 ދުވަސް

ށ. ދައުލަތުގެ އިދާރާތަކުން ފޮނުވާ ލިޔުން ބަލައިގަން ޖަވާބުދާރީ "ގަވަރމަންޓް އީ-ލެޓަރ މެނޭޖްމަންޓް ސިސްޓަމް" (ޖީމްސް) މެދުވެރި ކޮށެވެ. 5 ދުވަސް

ނ. އީ-މެއިލުން ނުފޮނުވާ ހާޑްކޮޕީގައި އެން.ސީ.އައި.ޓީ ގެ ފޯން ނަންބަރު 3302200 އާއި ގުޅުއްވައިގެން ޑެލިވަރީ އިންތިޒާމު ހަމަޖެއްސެވިގެން އެފަދަ ލިޔުން ބަލައިގަނެވޭނެއެވެ. 24 ގަޑިއިރު

ރ. އެން.ސީ.އައި.ޓީގެ ރިސެޕްޝަން ހިދުމަތް ހުއްޓާލެވިފައިވާނެއެވެ.

4.1.2 ރިމައިންޑް އެލަރޓް:

ހ. އާންމު ފަރާތްތަކުންނާއި ކުންފުނިތަކުން ފޮނުވާ ލިޔުން އެން.ސީ.އައި.ޓީއަށް ބަލައިގަނެވުނީ އަދި އެން.ސީ.އައި.ޓީ އިން ޖަވާބު ފޮނުވާނީ ހަމައެކަނި secretariat@ncit.gov.mv އީ-މެއިލް މެދުވެރިކޮށެވެ. 7 ދުވަސް

ށ. ދައުލަތުގެ އިދާރާތަކުން ފޮނުވާ ލިޔުން ބަލައިގަން ޖަވާބުދާރީ ޖީމްސް ނުވަތަ secretariat@ncit.gov.mv އީ-މެއިލް މެދުވެރިކޮށެވެ. 7 ދުވަސް

	ށ. ޑިޖިޓަލްކޮށް އީ-މެއިލުން ނުފޮނުވޭ ކާގަޒްތަކުގައި އެން.ސީ.އައި.ޓީ ގެ ފޯނު ނަންބަރު 3302200 އާއި ގުޅުއްވައިގެން ޑެލިވަރީ އިންތިޒާމު ހަމަޖައްސަވައިގެން އެފަދަ ލިޔުންތައް ބަލައިގަންނާނެއެވެ.	48 ގަޑިއިރު
	4.1.3. ރެޑް އެލަރޓް: ހ. އާންމު ފަރާތްތަކުންނާއި ކުންފުނިތަކުން އަދި ދައުލަތުގެ އިދާރާތަކުން ފޮނުވާ ލިޔެކިޔުން އެން.ސީ.އައި.ޓީ އަށް ބަލައިގަންނާނީ އަދި އެން.ސީ.އައި.ޓީ އިން ޖަވާބު ފޮނުވާނީ ހަމައެކަނި secretariat@ncit.gov.mv އީ-މެއިލް މެދުވެރިކޮށެވެ.	10 ދުވަސް
	4.2. އެން.ސީ.އައި.ޓީ އިން ހިންގާ ޕްރޮގްރާމްތައް. 4.2.1. ގްރީން އެލަރޓް: ހ. އެން.ސީ.އައި.ޓީ އިން ހިންގާ ހުރިހާ ޕްރޮގްރާމް ޕްރޮޖެކްޓް ފަދަ އިސްނެގުންތަކުގެ މުއާމަލާތްތައް ކުރާނީ secretariat@ncit.gov.mv އީމެއިލް މެދުވެރިކޮށެވެ.	އެލަރޓް ހާލަތު ބަދަލުވުމާ ހިސާބުން
	ށ. އީމެއިލް މެދުވެރިކޮށް ނުކުރެވޭ ކަންކަން ކުރާނީ ކޮންމެހެން ނުކޮށް ދޫކޮށް ނުލާ ގާތުގައި ޖިސްމާނީގޮތުން އިޖުތިމާޢުގެ ވަކިންނެވެ.	އެލަރޓް ހާލަތު ބަދަލުވުމާ ހިސާބުން
	4.2.2. އޮރެންޖް އެލަރޓް: ހ. އެން.ސީ.އައި.ޓީ އިން ހިންގާ ހުރިހާ ޕްރޮގްރާމް ޕްރޮޖެކްޓް ފަދަ އިސްނެގުން ތައް އެއާޖެހޭ ބަދަލުތަކާއެކު ހަމަޖައްސާނެއެވެ.	އެލަރޓް ހާލަތު ބަދަލުވުމާ ހިސާބުން
	4.2.3. ރެޑް އެލަރޓް: ހ. އެން.ސީ.އައި.ޓީ އިން ހިންގާ ހުރިހާ ޕްރޮގްރާމް ޕްރޮޖެކްޓް ފަދަ އިސްނެގުން ތައް ވަގުތީގޮތުން ހުއްޓާލެވޭނެއެވެ.	އެލަރޓް ހާލަތު ބަދަލުވުމާ ހިސާބުން

4.3. އެހެން ފަރާތްތަކުން ހިންގާ މަޝްރޫޢު، ބައްދަލުވުން، ވަރކްޝޮޕް ފަދަ މަޝްވަރާ އަދި މަސައްކަތު ބައްދަލުވުންތައް.

4.3.1. ރިސްކު އެލަރޓް:

ހ. އެހެން ފަރާތްތަކުން ހިންގާ މަޝްރޫޢު، ބައްދަލުވުން، ވަރކްޝޮޕް ފަދަ މަޝްވަރާ އަދި މަސައްކަތު ބައްދަލުވުންތަކުގައި ބައިވެރިވާނީ އޮންލައިންކޮށް ނުވަތަ ޓެލެކޮންފަރަންސް ފަދަ ވަސީލަތެއް މެދުވެރިކޮށެވެ.

ށ. ދަތުރު ބޭރުގައި ހިންގާ މިފަދަ ކަމެއްގައި ބައިވެރިއެއް ނުވާނެއެވެ.

އެލަރޓް ހާލަތު ބަދަލުނުވާހާ ހިނދަކު

4.3.2. އޯރެންޖް އެލަރޓް:

ހ. އެހެން ފަރާތްތަކުން ހިންގާ މަޝްރޫޢު، ބައްދަލުވުން، ވަރކްޝޮޕް ފަދަ މަޝްވަރާ އަދި މަސައްކަތު ބައްދަލުވުންތަކުގައި ބައިވެރިވާނީ ހަމައެކަނި އޮންލައިންކޮށް ނުވަތަ ޓެލެކޮންފަރަންސް ފަދަ ވަސީލަތެއް މެދުވެރިކޮށެވެ.

އެލަރޓް ހާލަތު ބަދަލުނުވާހާ ހިނދަކު

4.3.3. ރެޑް އެލަރޓް:

ހ. ކޮވިޑް-19 އައި.ޓީ ޓާސްކްފޯސް ދިމާވާ އެހެން ފަރާތްތަކުން ހިންގާ މަޝްރޫޢު، ބައްދަލުވުން، ވަރކްޝޮޕް ފަދަ މަޝްވަރާ އަދި މަސައްކަތު ބައްދަލުވުންތަކުގައި ބައިވެރިވުން ވަގުތީގޮތުން މެދުކަނޑާލެވޭނެއެވެ.

އޮންލައިންކޮށް ނުވަތަ ޓެލެކޮންފަރަންސް ކޮށް

4.4. ބިލަން ފައިސާ ދެއްކުން

4.4.1. ރިސްކު އެލަރޓް:

ހ. ބިލްތަކަށް ފައިސާދެއްކުމުގެ މަސައްކަތް ކުރާނީ އެން.ސީ.އައި.ޓީގައެވެ.

ށ. މިނިސްޓްރީ އޮފް ފައިނޭންސްއިން ހަމަޖައްސަވާފައިވާ އިންޓެގްރޭޓަޑް މަޝީން ހަމަޖެއްސައި ދެވޭނެއެވެ.

5 ދުވަސް

4.4.2. އޮރެންޖު އެލަރޓް:

ހ. އެން.ސީ.އައި.ޓީ އިން ބިލްތަކަށް ފައިސާދެއްކުމުގެ މަސައްކަތް ހުއްޓާލެވޭނެއެވެ.

ށ. މިނިސްޓްރީ އޮފް ފައިނޭންސްއިން ހަޖައްސަވާދެއްވާ އިންތިޒާމެއްގެ މަތިން ހަމަޖައްސައި ދެވޭނެއެވެ.

4.4.3. ރެޑް އެލަރޓް:

ހ. މި ހިދުމަތް ވަގުތީގޮތުން މެދުކަނޑާލެވޭނެއެވެ.

4.5. ޕްރޮކިއުމަންޓް

4.5.1. ރީނދޫ އެލަރޓް:

އެލަރޓް ހާލަތު ބަދަލުވުމާ ހިނދު

ހ. ރީނދޫ އެލަރޓް ދޫކުރުމުގައި އެން.ސީ.އައި.ޓީ އަށް ކޮންމެހެން ބޭނުންވާ ޕްރޮކިއުމަންޓް ލިސްޓެއް ހަދާ، މި ބަލިމަޑުކަމާއި ގުޅިގެން ޖެހިދާނެ ކުދި ޕްރޮސީޖަރތައް ހިންގުމަށް ކޮންމެހެން ބޭނުންވާތަކެތި ގަނެ ހަމަ ކުރެވޭނެއެވެ.

4.5.2. އޮރެންޖު އަދި ރެޑް އެލަރޓް:

އެލަރޓް ހާލަތު ބަދަލުވުމާ ހިނދު

ހ. އޮރެންޖު އަދި ރެޑް އެލަރޓް ދޫކުރުމުގައި ޕްރޮކިއުމަންޓް މަސައްކަތް ވަގުތީގޮތުން ހުއްޓާ ލެވޭނެއެވެ.

4.6. އީގަވަރމަންޓް ހިދުމަތް

4.6.1. ރީނދޫ އެލަރޓް:

އެލަރޓް ހާލަތު ބަދަލުވުމާ ހިނދު

ހ. އެން.ސީ.އައި.ޓީއިން އީގަވަރމަންޓް ހިދުމަތްތައް ޕްލެޓްފޯމް ހިދުމަތްތައް އާއްމު ހާލަތުގައި ޕްލެޓްފޯމްތަކުން އަދި ބްރޯޑްކާސްޓް އާއި ގުޅިގެން ޕްލެޓްފޯމްތަކުން ދެވޭނެއެވެ.

4.6.2. އޮރެންޖު

ހ. އެން.ސީ.އައި.ޓީއިން އީގަވަރމަންޓް މެދުވެރިކޮށް ރައްޔިތުންނަށް ފޯރުކޮށްދޭ ހިދުމަތްތަކުގެ ތެރެއިން އެ މަސައްކަތެއް ނުކޮށް ދޫކޮށްލައިފިނަމަ ރައްޔިތުންނަށް ނުވަތަ ދައުލަތަށް ގެއްލުމެއްވާނެ ހިދުމަތްތައް އައި.ޓީ ޓާސްކްފޯސް އާއި ގުޅިގެން ފޯރުކޮށްދެވޭނެއެވެ.

އެލަރޓް ހާލަތު ބަދަލުވުމާ ހިސާބުން

4.6.3. ރަތް އެލަރޓް:

ހ. އީގަވަރމަންޓް މެދުވެރިކޮށް ރައްޔިތުންނަށް ފޯރުކޮށްދޭ ހިދުމަތްތައް ވަގުތީގޮތުން ހުއްޓާލެވޭނެއެވެ.

އެލަރޓް ހާލަތު ބަދަލުވުމާ ހިސާބުން

5. އާންމުކޮން ދިމާވާ މައްސަލަތަކާއި ގުޅިގެން ގުޅާނެ ނަންބަރު

ނަންބަރު	މައްސަލަތައް/ޝަކުވާ ހުށަހެޅުން	ގުޅާނެ ނަންބަރު
1	އީގަވަރމަންޓް އެޕްލިކޭޝަން ތަކާއި ގުޅިގެން	ފޯން: 334 5050 މޯބައިލް: 798 6629 އީ-މެއިލް: helpdesk@ncit.gov.mv
2	ވޯކް-ފްރޮމް-ހޯމް ފަދަ ހިދުމަތްތަކުގައި ބޭނުންކުރާ ވީ.ޕީ.އެން މައްސަލަތަކާއި ގުޅިގެން	ފޯން: 330 2211 އީ-މެއިލް: 3302211@ncit.gov.mv
3	އޮފީހުގެ އިދާރީ ނުވަތަ ފައިސާ އާއި ގުޅޭ ކަންތައްތަކަށް	އީ-މެއިލް: secretariat@ncit.gov.mv

بسم الله الرحمن الرحيم

Ref: CAM/SOP/2020/03

ކޮވިޑް-19 އާއިގުޅިގެން ކޮމިއުނިކޭޝަންސް އޮތޯރިޓީ އޮފް މޯލްޑިވްސްގެ މަސައްކަތްތައް ކުރިއަށް ގެންދާނެގޮތުގެ ޕްލޭން

މަސައްކަތް / ޚިދުމަތް	ލެވެލް ޔެލޯ	ލެވެލް އޯރެންޖް	ލެވެލް ރެޑް	ގިނަ ދުވަސްތަކަކަށް އޮފީސް ބަންދުކުރެވޭ މުއްދަތު – ޕާޝަލް ލޮކްޑައުން	ގިނަ ދުވަސްތަކަކަށް އޮފީސް ބަންދުކުރެވޭ މުއްދަތު – ފުލް ލޮކްޑައުން
1. އޮތޯރިޓީއިން ރައްޔިތުންނަށް / އިދާރާތަކަށް ދޭ ސީދާ ޚިދުމަތްތައް					
1.1 މުވާސަލާތީ ތަކެތި ރަޖިސްޓްރީކޮށްދިނުން	ޚިދުމަތް ދިނުން	މަސައްކަތަށް ބޭނުންވާ އެންމެމަދު މުވައްޒަފުންނާއި އެކު ޚިދުމަތް ދިނިން	-	ޚިދުމަތް ކޮންމެހެން ބޭނުންވާ ފަރާތްތަކަށް މުވައްޒަފަކު ނުކުމެގެން ޚިދުމަތް ދިނުން. (މިކަމަށް އެދޭނީ އީމެއިލް މެދުވެރިކޮށް)	-
1.2 ޓްރާންސްމިޝަން ސްޓޭޝަން އަދި އެހެނިހެން ޚިދުމަތުގެ އަހަރީ ފީދެއްކުން	ޚިދުމަތް ދިނުން	މަސައްކަތަށް ބޭނުންވާ އެންމެމަދު މުވައްޒަފުންނާއި އެކު ޚިދުމަތް ދިނިން	ފީދެއްކުމުގެ ސަބަބުން ލައިސަންސް ބާޠިލް ނުކުރުން / ޚިދުމަތް ކަނޑާނުލުން	ފީދެއްކުމުގެ ސަބަބުން ލައިސަންސް ބާޠިލް ނުކުރުން / ޚިދުމަތް ކަނޑާނުލުން	ފީދެއްކުމުގެ ސަބަބުން ލައިސަންސް ބާޠިލް ނުކުރުން / ޚިދުމަތް ކަނޑާނުލުން
1.3 ސައިޓް ސަރވޭ ކުރުން	ޚިދުމަތް ދިނުން	މަސައްކަތަށް ބޭނުންވާ އެންމެމަދު މުވައްޒަފުންނާއި އެކު ޚިދުމަތް ދިނިން	-	ޚިދުމަތް ކޮންމެހެން ބޭނުންވާ ފަރާތްތަކަށް މުވައްޒަފަކު ނުކުމެގެން ޚިދުމަތް ދިނުން. (މިކަމަށް އެދޭނީ އީމެއިލް މެދުވެރިކޮށް)	-
1.4 އެމެޗަރ ރޭޑިއޯ ލައިސަންސް ދޫކުރުން	ޚިދުމަތް ދިނުން	ޚިދުމަތް ދިނުން	އީމެއިލް މެދުވެރިކޮށް އެދުމުން ޚިދުމަތްދިނުން	އީމެއިލް މެދުވެރިކޮށް އެދުމުން ޚިދުމަތްދިނުން	އީމެއިލް މެދުވެރިކޮށް އެދުމުން ޚިދުމަތްދިނިން
1.5 ޝިޕް ކޯޑް ދޫކުރުން	ޚިދުމަތް ދިނުން	ޚިދުމަތް ދިނުން	އީމެއިލް މެދުވެރިކޮށް އެދުމުން ޚިދުމަތްދިނުން	އީމެއިލް މެދުވެރިކޮށް އެދުމުން ޚިދުމަތްދިނުން	އީމެއިލް މެދުވެރިކޮށް އެދުމުން ޚިދުމަތްދިނިން

މަސައްކަތް / ޚިދުމަތް	ލެވެލް ލޯ	ލެވެލް އެވަރެޖް	ލެވެލް ހައި	ގިނަ ދުވަސްތަކަކަށް އޮފީސް ބަންދުކުރެވޭ މުއްދަތު – ޕާރޝަލް ޝަޓްޑައުން	ގިނަ ދުވަސްތަކަކަށް އޮފީސް ބަންދުކުރެވޭ މުއްދަތު – ފުލް ޝަޓްޑައުން
1.6 އިންޓަރފިއަރަންސް މައްސަލަތައް ބެލުން	ޚިދުމަތް ދިނުން	މަސައްކަތަށް ބޭނުންވާ އެންމެމަދު މުވައްޒަފުންނާއި އެކު ޚިދުމަތް ދިނިން	-	ޚިދުމަތް ކޮންމެހެން ބޭނުންވާ ފަރާތްތަކަށް މުވައްޒަފު ނެރެގެން ޚުދުމަތް ދިނުން. (މިކަމަށް އެދޭނީ އީމެއިލް މެދުވެރިކޮށް)	-
1.7 ބައިލް އެޕްރޫވަލް	ޚިދުމަތް ދިނުން	މަސައްކަތަށް ބޭނުންވާ އެންމެމަދު މުވައްޒަފުންނާއި އެކު ޚިދުމަތް ދިނުން	-	އީމެއިލް މެދުވެރިކޮށް އެހެން އިދާރާއެއްގެ ބައިލް އެޕްރޫވަލް ލިޔުން ހުށަހަޅައިފިނަމަ ޚިދުމަތްދިނުން	-
1.8 މުވާސަލާތީ ޚިދުމަތްތަކާއި ގުޅިގެން ހުށަހަޅާ މައްސަލަ / ޝަކުވާ ބެލުން	ޚިދުމަތް ދިނުން	މަސައްކަތަށް ބޭނުންވާ އެންމެމަދު މުވައްޒަފުންނާއި އެކު ޚިދުމަތް ދިނިން	އީމެއިލް މެދުވެރިކޮށް ހުށަހަޅައިގެން ޚިދުމަތް ދިނުން	އީމެއިލް މެދުވެރިކޮށް ހުށަހަޅައިގެން ޚިދުމަތް ދިނުން	އީމެއިލް މެދުވެރިކޮށް ހުށަހަޅައިގެން ޚިދުމަތް ދިނުން
2. އޮޕަރޭޓިން މުވާސަލާތީ ކުންފުނިތަކުން ދޭ ޚިދުމަތްތައް					
2.1 މުވާސަލާތީ ޚިދުމަތްތަކުގެ އަގު ޕާސްކުރުން	ޚިދުމަތް ދިނުން	މަސައްކަތަށް ބޭނުންވާ އެންމެމަދު މުވައްޒަފުންނާއި އެކު ޚިދުމަތް ދިނިން	އީމެއިލް މެދުވެރިކޮށް ހުށަހަޅައިގެން ޚިދުމަތް ދިނުން	އީމެއިލް މެދުވެރިކޮށް ހުށަހަޅައިގެން ޚިދުމަތް ދިނުން	އީމެއިލް މެދުވެރިކޮށް ހުށަހަޅައިގެން ޚިދުމަތް ދިނުން
2.2 ނަމްބަރ ޕޯޓަބިލިޓީ އާއިގުޅޭ މައްސަލަތައް ބެލުން	ޚިދުމަތް ދިނުން	މަސައްކަތަށް ބޭނުންވާ އެންމެމަދު މުވައްޒަފުންނާއި އެކު ޚިދުމަތް ދިނިން	އީމެއިލް މެދުވެރިކޮށް ހުށަހަޅައިގެން ޚިދުމަތް ދިނުން	އީމެއިލް މެދުވެރިކޮށް ހުށަހަޅައިގެން ޚިދުމަތް ދިނުން	އީމެއިލް މެދުވެރިކޮށް ހުށަހަޅައިގެން ޚިދުމަތް ދިނުން
2.3 އިންޓަރނެޓް ރީޓެއިލް ލައިސަންސް ދޫކުރުން	ޚިދުމަތް ދިނުން	މަސައްކަތަށް ބޭނުންވާ އެންމެމަދު މުވައްޒަފުންނާއި އެކު ޚިދުމަތް ދިނިން	-	ޚިދުމަތް ކޮންމެހެން ބޭނުންވާ ފަރާތްތަކަށް މުވައްޒަފު ނެރެގެން ޚިދުމަތް ދިނުން.	-

މަސައްކަތް / ޚިދުމަތް	ލެވެލް ޔެލޯ	ލެވެލް އޮރެންޖް	ލެވެލް ރެޑް	ގިނަ ދުވަސްތަކަކަށް އޮފީސް ބަންދުކުރެވޭ މުއްދަތު - ޕާޝަލް ލޮކްޑައުން	ގިނަ ދުވަސްތަކަކަށް އޮފީސް ބަންދުކުރެވޭ މުއްދަތު - ފުލް ލޮކްޑައުން
2.4 ދުވަސްވަރާއިގެ ކަންކުރުމާއި ތަފާތާއި އިތުރުސަރު ދިނުން	ޚިދުމަތް ދިނުން	މަސައްކަތަށް ބޭނުންވާ އެންމެ މަދު މުވައްޒަފުންނާއި އެކު ޚިދުމަތް ދިނިން	އީމެއިލް މެދުވެރިކޮށް [illegible] ޚިދުމަތް ދިނުން	އީމެއިލް މެދުވެރިކޮށް [illegible] ޚިދުމަތް ދިނުން	އީމެއިލް މެދުވެރިކޮށް [illegible] ޚިދުމަތް ދިނުން
3. އޮފީހުގެ ހިންގުމުގެ މަސައްކަތްތައް					
3.1 ސިޓީއާއި [illegible] މަސައްކަތް	މަސައްކަތްކުރުން	މަސައްކަތަށް ބޭނުންވާ އެންމެ މަދު މުވައްޒަފުންނާއި އެކު ޚިދުމަތް ދިނިން	އީމެއިލް / ރިމޯޓް އެކްސެސް މެދުވެރިކޮށް މަސައްކަތްކުރުން	އީމެއިލް / ރިމޯޓް އެކްސެސް މެދުވެރިކޮށް މަސައްކަތްކުރުން. ކޮންމެހެން އޮފީހަށް ނިކުމެގެން ކުރަންޖެހޭ ކަންކަން ކުރުން	އީމެއިލް / ރިމޯޓް އެކްސެސް މެދުވެރިކޮށް މަސައްކަތްކުރުން.
2.2 މުސާރަ ހިންގުމުގެ މަސައްކަތް	މަސައްކަތްކުރުން	މަސައްކަތަށް ބޭނުންވާ އެންމެ މަދު މުވައްޒަފުންނާއި އެކު ޚިދުމަތް ދިނިން	އީމެއިލް / ރިމޯޓް އެކްސެސް މެދުވެރިކޮށް މަސައްކަތްކުރުން	އީމެއިލް / ރިމޯޓް އެކްސެސް މެދުވެރިކޮށް މަސައްކަތްކުރުން. ކޮންމެހެން އޮފީހަށް ނިކުމެގެން ކުރަންޖެހޭ ކަންކަން ކުރުން	އީމެއިލް / ރިމޯޓް އެކްސެސް މެދުވެރިކޮށް މަސައްކަތްކުރުން.
2.3 ސިކިއުރިޓީ ބެލެހެއްޓުމުގެ މަސައްކަތް	މަސައްކަތްކުރުން	މަސައްކަތްކުރުން	މަސައްކަތްކުރުން	މަސައްކަތްކުރުން	މަސައްކަތްކުރުން
2.4 ބޯޑުގެ ޖަލްސާތައް ބާއްވުން	ޖަލްސާ ބާއްވުން	ވީޑިއޯކޮންފަރެންސް މެދުވެރިކޮށް ޖަލްސާ ބާއްވުން	ވީޑިއޯކޮންފަރެންސް މެދުވެރިކޮށް ޖަލްސާ ބާއްވުން	ވީޑިއޯކޮންފަރެންސް މެދުވެރިކޮށް ޖަލްސާ ބާއްވުން	ވީޑިއޯކޮންފަރެންސް މެދުވެރިކޮށް ޖަލްސާ ބާއްވުން

16 މާރިޗު 2020

ނޯޓު: ހާލަތަށް އަންނަ ބަދަލުތަކާއިގުޅިގެން، މި ޕްލޭނަށް ބަދަލުތައް ގެނެވިދާނެއެވެ.

بسم الله الرحمن الرحيم

ކޮމިއުނިކޭޝަންސް އޮތޯރިޓީ އޮފް މޯލްޑިވްސް
COMMUNICATIONS AUTHORITY OF MALDIVES

Ref: CAM/SOP/2020/02 ނަންބަރު

ކޯވިޑް-19 ގެ އަލާމާތްތައް ހުރި މުވައްޒަފަކު އޮފީހުގެ ތެރެއިން ފެނިއްޖެނަމަ އަމަލުކުރާނެ ޕްލޭން

1. ތައާރަފު

މިއީ، މިހާރު ފެތުރެމުންދާ "ކޯވިޑް-19" ބަލީގެ އަލާމާތްތައް ހުރި މުވައްޒަފަކު އޮފީހުގެ ތެރެއިން ފެނިއްޖެނަމަ، އެންމެންގެ ސަލާމަތާއި ރައްކާތެރިކަމަށްޓަކައި އަޅާނެ ފިޔަވަޅުތަކާއި އަމަލުކުރާނެ ގޮތްތައް ބަޔާންކުރާ ޕްލޭން (އެސް.އޯ.ޕީ) އެވެ.

2. ބަލީގެ އަލާމާތްތައްހުރި މުވައްޒަފުން ދެނެގަންނާނެގޮތް

- އަރިދަފުސް ބަލީގެ އަލާމާތްތަކާއެކު ހުންއައުން.
- ނޭވާލުމަށް އުނދަގޫވުން.
- މުވައްޒަފު އަމިއްލައަށް ކޯވިޑް-19 ބަލީގެ އަލާމާތްތައް އިހުސާސްވާކަމަށް ބުނުން

3. އަލާމާތްތައް ފެނިއްޖެ މުވައްޒަފާއިމެދު އަމަލު ކުރާނެގޮތް

- ކަނޑައަޅާފައިވާ ތަންގައި އެކަހެރިކުރުން
- ހޮޓްލައިން ނަންބަރު 1676 އަށް ގުޅާ، އެކަން އެޗް.ޕީ.އޭ. އަށް އެންގުން.
- އެޗް.ޕީ.އޭ. އިން އަންގާ ގޮތުގެ މަތިން، މުވައްޒަފާމެދު ކަންތައް ކުރުން.
- މުވައްޒަފުގެ ވަރކްސްޓޭޝަން ނުވަތަ މަސައްކަތްކުރާތަން ބަންދުކުރުން.
- ކޯވިޑް-19 އާއި ގުޅިގެން ދެވޭ ހާއްސަ ޗުއްޓީ އެމުވައްޒަފަށް ހަމަޖެއްސުން.

4. އެހެނިހެން މުވައްޒަފުން އަމަލު ކުރާނެގޮތް

- ބަލީގެ އަލާމާތްތައް ފެނިއްޖެނަމަ، ފޯކަލް މެނޭޖަރަށް އެންގުން.
- ބަލީގެ އަލާމާތްތައް ފެނިއްޖެ މުވައްޒަފުގެ ވަރކްސްޓޭޝަނާއި ކައިރިނުވުން، އަދި އެމުވައްޒަފަކު ބޭނުންކޮށްފައިވާ ތަކެތީގައި އަތްނުލުން.
- އެޗް.ޕީ.އޭ. ގެ އިރުޝާދުތަކާއި އެއްގޮތަށް ކަންތައްކުރުން.

5. ފޯކަލް މެނޭޖަރ، އަދި އައިސޮލޭޝަން ރޫމް

- ފޯކަލް މެނޭޖަރ: އަލީ މިސްބާހް، އެކްސްޓެންޝަން: 355، މޯބައިލް: 7733063
- ޑެޕިއުޓީ ފޯކަލް މެނޭޖަރ: އިބްރާހިމް ހަލީމް، އެކްސްޓެންޝަން: 321، މޯބައިލް: 7847847
- ބަލިއަށް ސަލާމަތުކުރާނެ އަލާމާތްތައް ފެނިއްޖެ މުވައްޒަފަކު އެކަހެރި ކުރާނެތަން: 1ވަނަ ފްލޯގެ މީޓިންގ ރޫމް

----

16 މާރިޗު 2020

TELECOM Building
Male',
Republic of Maldives

Tel: 3323344 :qleT
Fax: 3320000 :qsqkef
e-mail: secretariat@cam.gov.mv :qliwem -lw

gqniDqlib qmokeleT
,elAm
ejqwArihevid

މިނިސްޓްރީ އޮފް ކޮމިއުނިކޭޝަން، ސައިންސް އެންޑް ޓެކްނޮލޮޖީ

ކޮވިޑް-19 ރޯގާއި ގުޅިގެން އިއުލާން ކޮށްފައިވާ ކުއްލި ނުރައްކަލުގެ ހާލަތާއި ގުޅިގެން މި
ވުޒާރާއި މި ވުޒާރާގެ ދަށުން ހިންގަމުން އަންނަ އިދާރާތަކުން މިވަގުތު ކުރަމުންދާ
މަސައްކަތްތަކެއް.

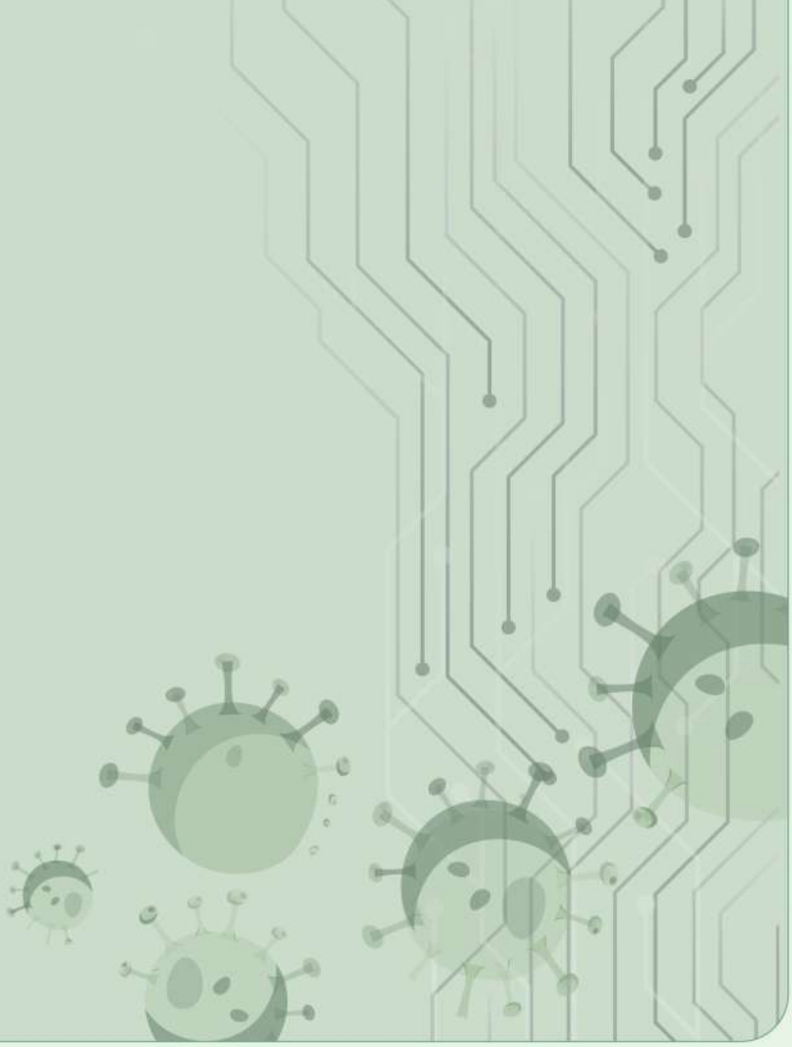

1. މިނިސްޓްރީއާއި މިނިސްޓްރީގެ ދަށުން ހިންގާ އިދާރާ ތަކުން ޚިދުމަތްތަކަށް ޕްރޮސީޖަރުން އުސޫލު ކަނޑައެޅުން

1.1. މިނިސްޓްރީން ދޭ ޚިދުމަތްތަކަށް ޕްރޮސީޖަރުތައް ގޮތުގެ އުސޫލު ކަނޑައަޅައި އާންމުކުރުން.

1.2. ނޭޝަނަލް ސެންޓަރ ފޯރ އިންފޮމޭޝަން ޓެކްނޮލޮޖީން ޚިދުމަތްތަކަށް ޕްރޮސީޖަރުތައް ގޮތުގެ އުސޫލު ކަނޑައަޅައި އާންމުކުރުން.

1.3. ކޮމިއުނިކޭޝަން އޮތޯރިޓީ އޮފް މޯލްޑިވްސްއިން ޚިދުމަތްތަކަށް ޕްރޮސީޖަރުތައް ގޮތުގެ އުސޫލު ކަނޑައަޅައި އާންމުކުރުން.

Ministry of Communication, Science and Technology
Malé, Republic of Maldives

QP.CAD.003

1.0

QP.CAD.004

QP.CAD.005

ޕޮލިސީ އެއްކަރުދާސް ކުރުވިލަކައި

2. ސަރުކާރުގެ ޚިދުމަތްތައް މެދުނުކެނޑި ދެމެހެއްޓެނިވި ގޮތަކަށް ރައްޔިތުންނަށް ޕްރޮސެސް ދިނުމަށްޓަކައި އޮފީސްތަކަން ޕްރޮސެސް އިންފޮމޭޝަން ޓެކްނޮލޮޖީއާއި ގުޅިގެން ހުރި ކަންކަމަށް ރާވާ ހިންގުމަށްޓަކައި އައި.ޓީ ޓާސްކްފޯސްއެއް އުފެއްދުން

2.1. މިނިސްޓްރީގެ އިސްނަންގަވުމުގެ މަތިން 09 މާރިޗު 2020 ގައި ސަރުކާރުގެ މިނިސްޓްރީތަކާއި އަދި އިތުރު ބޮޑެތި އިދާރާތަކުގެ އައި.ޓީ ގެ އިސް ފަރާތްތަކާއި އެކު ކޮވިޑް-19 އާއި ގުޅޭ ގޮތުން އައި.ޓީ ދާއިރާއިން ތައްޔާރުވާން ޖެހޭ ތައްޔާރީތަކާއި ބެހޭގޮތުން މަޝްވަރާ ބައްދަލުވުމެއް ބޭއްވުނެވެ. މި ބައްދަލުވުމުގައި މިނިސްޓަރުގެ އިތުރުން CTO ބައިވެރިވެވަޑައިގެންނެވިއެވެ.

2.2. މާރިޗު 2020 ގައި އިސްވެ ދެންނެވުނު ބައްދަލުވުމުގައި މަޝްވަރާ ކުރެވިފައިވާ ގޮތުން ސަރުކާރުގެ ހިނގުން ނުހުއްޓި ގޭގައި ހުރެގެން މަސައްކަތް ކުރެވޭނެ އިންތިޒާމްތައް ހަމަޖެއްސުމަށާއި އަދި މި ދަނޑިވަޅުގައި އިތުރަށް އެޕްލިކޭޝަން ޕްރޮސީޖަރުތަކާ ފަރާތްތަކަށް ބޭނުންވާ އެޕްލިކޭޝަން ޕްރޮވައިޑްކުރުމަށް އެން.ސީ.އައި.ޓީގެ މުވައްޒަފުން ހިލޭ ގޮތުން އައި. ޓީ ޓާސްކް ފޯސް އެއް އެކުލަވާލާ އަދި މިކަން ދަތުރުކުރުމުގެ ހުރިހާ ފޯރާ ތަކާއި އިދާރާތަކަށް އެންގުން

2.3. އައި.ޓީ ޓާސްކްފޯސްއާއި ގުޅުމަށް ހާއްސަ ނަންބަރެއް އަދި ވަކި އީމެއިލް އެޑްރެސްއެއް ކަނޑައަޅާ ޓާސްކް ފޯސް ގެ މަސައްކަތް ނުހުއްޓޭގޮތަށް އެން.ސީ. އައި.ޓީގައި ވަކި ސަރވިސް ޑެސްކެއް ގާއިމު ކޮށް ދިނީ ޚިދުމަތްތަކާއިބެހޭ ޕްރޮސީޖަރުމުންނެވެ. މިގޮތުންނާއި:

2.3.1 VPN އެކައުންޓް ދޫކުރުން

2.3.2. އިދާރާތަކުންނާއި ދައުލަތުގެ މުވައްޒަފުންނަށް މި ވަގުތު ގޭގައި ތިބެގެން މަސައްކަތް ކުރުމުގައި ދިމާވާ ދަތިތަކަށް ބޭނުންވާ އެހީތެރިކަން ޕްރޮވައިޑްކުރުން

އައި.ޓީ ޓާސްކްފޯސް އިން ފޯރުކޮށްދެވިފައިވާ މުހިއްމު ޚިދުމަތްތަކުގެ ތަފްސީލު

13/3 އިން 23/3

- މިނިސްޓްރީ އޮފް ޖެންޑަރގެ އޯޕަން ވީ.ޕީ.އެން ހަމަޖައްސައިދިނުމަށް އެދި (ފަންނީ ލަފާ ދެވިފައި)

18/3

- ނޭޝަނަލް ޑިސާސްޓަރ ސެންޓަރއަށް ބޭނުންވާ ޑިޖިޓަލް ލިންކް ވެސް ގާއިމްކޮށްދެވިފައި. އަދި މީގެ އިތުރުންވެސް އެއްވެސް ޚިދުމަތެއް ބޭނުންވެގެން އެއްވެސް އިދާރާއަކުން އެދިލައްވައިފިނަމަ އެކަން ހަމަޖެހިގެން ދާނެއެވެ.
- ޓްރެޜަރީ އާއި ޕްރެޒިޑެންޓް އޮފީހާއި ދެމެދު ވިޑިއޯ ކޮންފަރެންސިން ގާއިމު ކުރެވުނު.
- [illegible]

19/3

- މިނިސްޓްރީ އޮފް އިކޮނޮމިކް ޑިވެލޮޕްމަންޓްގެ [illegible] 10:00 -1200 [illegible]

20/3

- ޑިސާސްޓަރ މެނޭޖްމަންޓް ސެންޓަރގެ ނެޓްވޯކް [illegible] ދަރުބާރުގޭގައި ގާއިމު ކުރެވިފައިވާ ނޭޝަނަލް އިމަރޖެންސީ އޮޕަރޭޝަންސް ސެންޓަރގެ [illegible] އަދި [illegible] NOEC އަދި NCN ފޯރުކޮށްދެވުނު. މީގެ އިތުރުން [illegible]

21/3

- Jobcenter.mvގެ ކޮވިޑް-19 އާއި ގުޅޭގޮތުން [illegible]

22/3

- މިނިސްޓްރީ އޮފް ޑިފެންސްއިން [illegible]

24/3

- މިނިސްޓްރީ އޮފް [illegible]

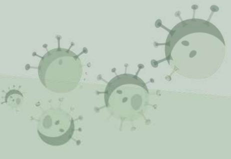

އައި.ޓީ ބޭސްކޮށް އިން ފޯރުކޮށްދެވިފައިވާ މުހިއްމު ހިދުމަތްތަކުގެ ތަފްސީލު

24/3 އިން 28/3

- މިނިސްޓްރީ އޮފް ފިނޭންސް ގެ ޓެކްނިކަލް ޑިޕާޓްމަންޓުގެ މަސައްކަތް ކުރުމަށް ބޭނުންކުރާ 'މަކުޓި' ސިސްޓަމްގެ VPN އެކްސެސް ފޯރުކޮށްދިނުން.

26/3 އިން 27/3

- LGA ގެ 'ވިނަ' އަދި 'ފުނަ' ސިސްޓަމްގެ މަސައްކަތް ގޭގައި ހުރެގެން ކުރެވޭ ގޮތަށް ވީޕީއެން އެކައުންޓް ދިނުން

26/3 އިން 29/3

- 26 މާރިޗު 2020ގައި ރައީސް އޮފީހުގެ އެދިލެއްވުމަކަށް ކޮވިޑް ޑޭޝް ޕޯޓަލް gov.mv އިތުރު ކުރުމުގެ މަސައްކަތްތަކުވެސް ފެށިފައެވެ. އަދި 29 މާރިޗު 2020ގައި މި މަސައްކަތް ނިންމާ ރައީސް އޮފީހާއި ވަނީ ހަވާލުކުރެވިފައެވެ. އަދި މި ޕޯޓަލްގެ ބޭނުމަކީ ކޮވިޑް-19 އާއި ގުޅިގެން ރައީސުލް ޖުމްހޫރިއްޔާގެ އިރުޝާދު ނިންމުންތަކާއި ރިޕޯޓުތަކާއި ހަމައެކަނި ފޯރުކޮށްދިނުމުގެތަކާއި ތަކެއްޗާއި ކުރެވިފައި ޚަބަރުތައް. އަދި މި ޕޯޓަލްގައި ޝާއިޢު ކުރާ ހަބަރާ ޝާއިޢު ކުރާނީ ރައީސުލް ޖުމްހޫރިއްޔާގެ އޮފީހުންނެވެ.

GOV.MV
English

27/3 އިން 29/3

- 'މަކުޓި' ސިސްޓަމްގެ ދެ މައްސަލައެއް މިނިސްޓްރީ އޮފް ފިނޭންސްއިން ރިޕޯޓް ކުރުމާއި ގުޅިގެން އެ ދެ މައްސަލަ ވަގުތު ހައްލު ކުރެވިފައެވެ.

29/3

- މިނިސްޓްރީ އޮފް ފިޝަރީޒް، އެގްރިކަލްޗަރ އެންޑް މެރިން ރިސޯސަސް އިން ޑޭޓާ ސަރ ވަރ އަށް އެކްސެސް ދުމަށް އަދި 2 ފަރާތަކަށް ވީޕީއެން ހަމަޖައްސައިދިނުން

29/3 އިން 7/4

- 29 މާރިޗުގެ ނިޔަލަށް އަތޮޅު ތެރޭގެ 05 ހޮސްޕިޓަލްތަކަށް ވީޑިއޯ ކޮންފަރެންސިންގެ ޚިދުމަތް ވަނީ ދައުރުތަކުގެ ކޮމްޕިއުޓަރ ނެޓްވޯކް ގުޅުވިރާތް ގާއިމް ކުރެވިފައެވެ.

- އަދި މި ވީޑިއޯ ކޮންފަރެންސިން ގެ ބޭނުމަކީ މާލޭގެ ހޮސްޕިޓަލްތަކާއި އަދި މި ޒޯންތަކުގެ ކޮވިޑް-19 އާއި ގުޅިގެން ސިއްޙީ އިރުޝާދުތަކުގެ މުދަލައި ވީޑިއޯ ކޮންފަރެންސިން ޑޮކްޓަރުން މަޢުލޫމާތު ހިއްސާ ކުރުމަށް މަގުފަހިކޮށްދިނުމެވެ.

- މި ހިދުމަތް ފޯރުކޮށްދެވިފައިވަނީ އއ، ތ، ސ، ޏ، ގއ، ގދ އަދި 07 އަތޮޅުގެ ހޮސްޕިޓަލް ގެ ނިޔަލަށް އިތުރު 7 އަތޮޅުތަކުގެ ހޮސްޕިޓަލްތަކަށް ފޯރުކޮށްދެވިފައެވެ. އޭގެ ތެރޭގައި ހއ، ހދ، ރ، ނ، ޅ އަދި ބ އަދި ކ ހިމެނެއެވެ. އަދި ބާކީ ހުރި އަތޮޅުތަކަށް މި ހިދުމަތް ކުރިއަށް އޮތް ހަފްތާ ތެރޭގައި ފޯރުކޮށްދެވޭނެއެވެ.

އައި.ޓީ ޓާސްކްފޯސް އިން އިތުރަށް ކުރަމުންގެންދިޔަ ޚިދުމަތް މަސައްކަތްތައް

- ވޯކް ފްރޮމް ހޯމް ނިޒާމް ޤާއިމް ކުރުމަށްޓަކައި ކޮލަބަރޭޝަން އަދި ޓެލެކޮންފަރެންސިން ނިޒާމްތައް އިދާރާތަކަށް ފޯރުކޮށްދިނުމަށްޓަކައި މައިކްރޯސޮފްޓްއާއި މަޝްވަރާ ކުރެވި މި ފަދަ ސިސްޓަމްތައް ބަރަހަލް ލައިސަންސް ވަނީ ހޯދިފައެވެ. މިގޮތުން މިހާތަނަށް 4 މިނިސްޓްރީއަކަށް Microsoft Teams ބޭނުންކުރެވޭގޮތަށް ވަނީ ތަރުތީބު ކުރެވިފައެވެ.

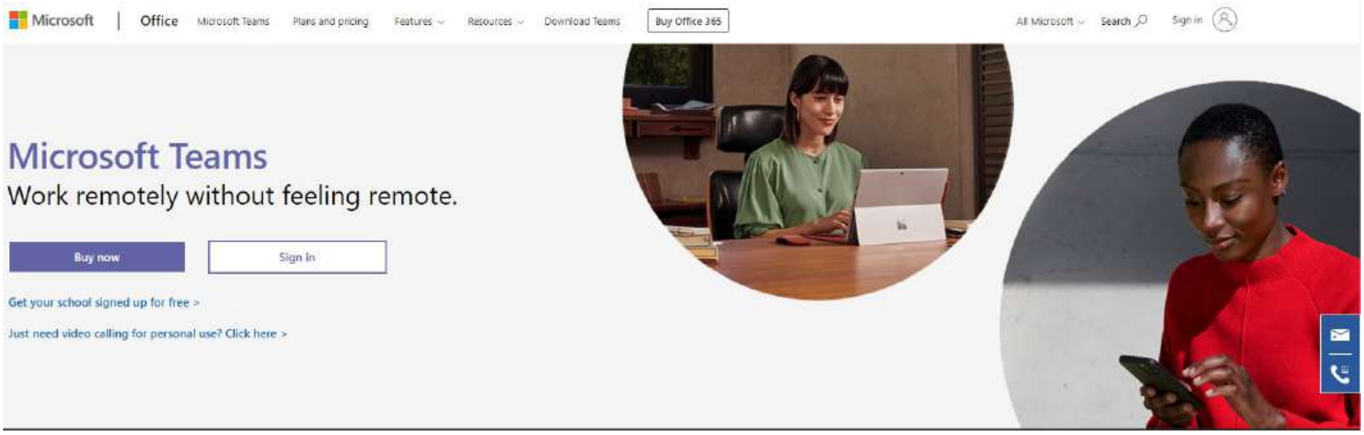
Microsoft
Office
Microsoft Teams
Plans and pricing
Features
Resources
Download Teams
Buy Office 365
All Microsoft
Search
Sign in

Microsoft Teams

Work remotely without feeling remote.

Buy now
Sign in

Get your school signed up for free >

Just need video calling for personal use? Click here >

- އައި.ޓީ ޓާސްކްފޯސްގެ މުވައްޒަފުން ކާފިއު ވަގުތުތަކުގައިވެސް ސަރުކާރުގެ އެއްވެސް އިދާރާއަކަށް އަދި ހާއްސަކޮށް ނޭޝަނަލް އިމަރޖެންސީ އޮޕަރޭޝަންސް ސެންޓަރަށް އިންފޮމޭޝަން ޓެކްނޮލޮޖީއާ ގުޅޭގޮތުން އެހީތެރިކަމް ބޭނުންވެއްޖެ ހިނދެއްގައި، ޚިދުމަތް ފޯރުކޮށްދިނުމަށް ނުކުންނާން ހާއްސަ ޕާސް އެކުލަވާލައި، މޮބައިލް ޑިޖިޓަލްސަރވިސް ދެ ހުއްދަކާއިއެކު އެއްވެސް ތަރިކަތްތަކުން މިގޮތުގައި މުވައްޒަފުންނަން އާދުވާން އިންތިޒާމު ވަނީ ހަމަޖައްސާފައެވެ.

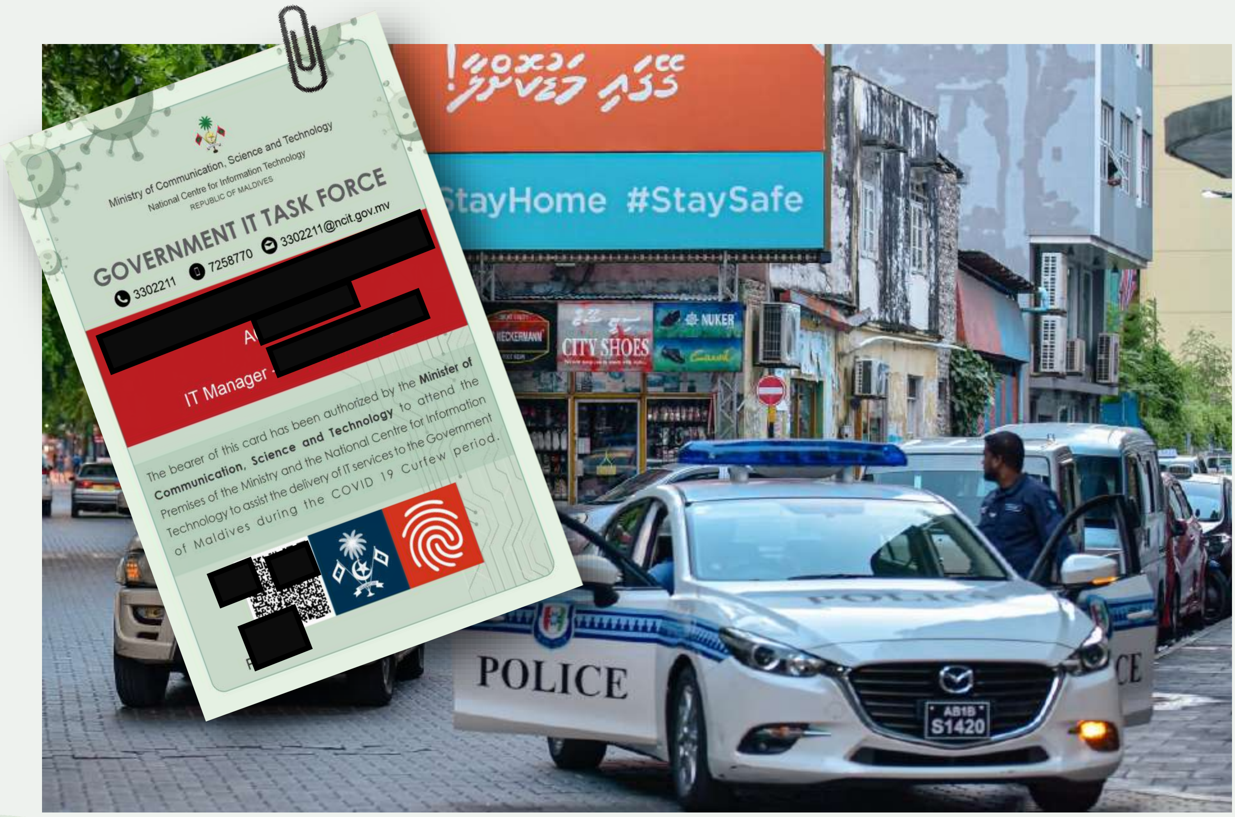
Ministry of Communication, Science and Technology
National Centre for Information Technology
REPUBLIC OF MALDIVES

GOVERNMENT IT TASK FORCE

3302211 7258770 3302211@ncit.gov.mv

[redacted]

IT Manager

The bearer of this card has been authorized by the Minister of Communication, Science and Technology to attend the Premises of the Ministry and the National Centre for Information Technology to assist the delivery of IT services to the Government of Maldives during the COVID 19 Curfew period.

[redacted]

#StayHome #StaySafe
CITY SHOES
NUKER
POLICE
S1420

3. ޖެމްސް އަދި ސިވިލް ސަރވިސް ވިއުގަ ފަދަ ސަރުކާރުގެ ކޮމްޕިއުޓަރ ވިއުގާ ފޯރުކޮށްދެމުންދާ ޚިދުމަތްތަކަށް VPN ކޮމްޕިއުޓަރުން ގޭގައި ހުރެގެން އެކްސެސް ވެވޭނެ އިންތިޒާމު ހަމަޖެއްސުން.

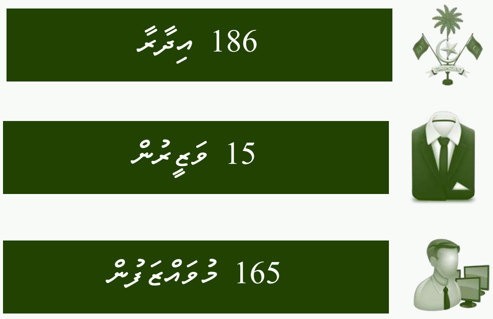

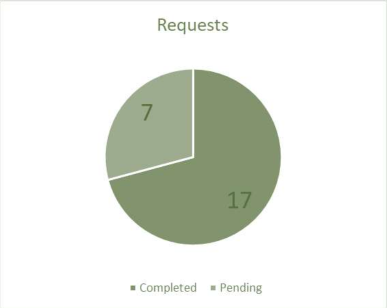

3.1 ސަރުކާރުގެ ދިރިއުޅުން ބަދަލު ކުރާ ގަވަރމަންޓް އީ-ރެކްރޫޓްމަންޓް ސިސްޓަމް ގޭގައި ހުރެގެން ބޭނުން ކުރެވޭގޮތަށް ހަމަޖެއްސައިދިނުމަށް ބޭނުންވާ މުވައްޒަފުންގެ މައުލޫމާތު ހޯދުމަށް އެދި އެން.ސީ.އައި.ޓީއިން 18 މާރިޗުގައި ދައުލަތުގެ އިދާރާތަކަށް ފޮނުވާފައިވާ ސަރކިއުލަރާއި ގުޅިގެން އިދާރާ ތަކުން ނަންތައް ލިބުމުންދާ ވަރަކުން ވީއުން އެކައުންޓްތައް ހެދިފައެވެ.

މި ޚިދުމަތް ބޭނުންކޮށްގެން ގޭގައި ތިއްބަވައިގެން ސަރުކާރުގެ ހުރިހާ އެޕްލިކޭޝަންތަކަށް އެކްސެސްކުރެވި މަސައްކަތް ކުރެވޭނެއެވެ.

3.2 ލޯކަލް ގަވަރމަންޓް އޮތޯރިޓީ އާއި ކައުންސިލްތަކާއި ދެމެދު މުއާމަލާތު ބަދަލުކުރުމަށް ޕޯޓަލްތަކާއި އަދި 'ވިއުގަ' ސިސްޓަމް ގައުމީ ކޮމްޕިއުޓަރ ވިއުގަ ކޮމްޕިއުޓަރ ބޭނުން ކުރެވޭނެ އިންތިޒާމު ހަމަޖެއްސުން. މިގޮތުން 24 މުވައްޒަފަކަށް އެކައުންޓް ހެދުމަށް އެދިފައިވާއިރު، 17 ފަރާތަކަށް ވަނީ އެކައުންޓް ހަވާލުކުރެވިފައެވެ.

3.3 ގައުމީ ޑޭޓާ ސެންޓަރުގައި ގައި ހޮސްޓް ކުރެވިފައިވާ އެހެނިހެން އިދާރާތަކުގެ އެންޓަރޕްރައިސް ސިސްޓަމްތަކުގެ މަސައްކަތްތައް އެފަރާތްތަކުން އޮފީހަށް ނުގޮސް ގޭގައި ހުރެގެން އެކްސެސް ކުރެވޭނެ އިންތިޒާމު ހަމަޖެއްސުން . މިގޮތުން މިވަގުތު މިނިސްޓްރީ އޮފް ޖެންޑަރގެ "މަސްޖި" ސިސްޓަމް އަދި އެކްސެސް ވެވޭނެ ގޮތަށް ހަމަޖެއްސުން އެކަން ކޮށްދީ ނިމިފައެވެ. ދިރާސާ އަދި ހާޑްވެއަރގެ "ސީ.އެސް. ހޮސްޓިންގް" ސިސްޓަމް. ވިއުގާ" އަދި އެކްސެސް ވެވޭނެ އިންތިޒާމު ހަމަޖެއްސުމުގެ މަސައްކަތް ކުރިއަށްގެންދަނީއެވެ.

މިދެ އިންޓަރނެޓް އެކްސެސް VPN ކޮމްޕިއުޓަރ މުވައްޒަފުންނަށް ގޭގައި ތިއްބަވައިގެން މަސައްކަތް ކުރެވޭނެ ގޮތަށް ހަމަޖެއްސުމަށް ބޭނުންވާ އިދާރާތަކަށް ބޭނުންވާ ފަރާތް ހަމައެކަނި އެޕްލިކޭޝަން ފޯރުކޮށްދެވިފައެވެ.

އައި.ޓީ ހެލްޕްޑެސްކުގެ ތަފާސް ހިސާބު (7 އޭޕްރީލް 2020 ގެ ނިޔަލަށް)

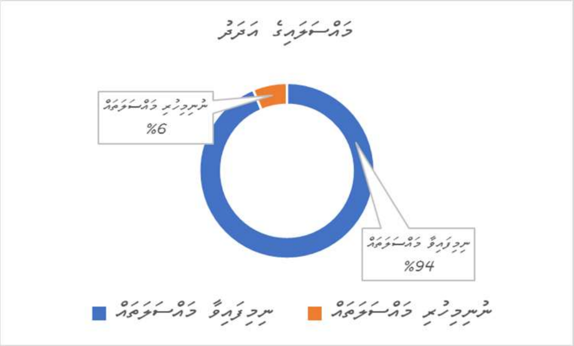

ތަފްސީލް	އަދަދު
ހުށަހެޅުނު ޖުމްލަ މައްސަލަ	523
ނިމިފައިވާ މައްސަލަތައް	490
ނުނިމުނު މައްސަލަތައް	33

ދުވަހުން ދުވަހަށް ގޭގައި ތިބެގެން މަސައްކަތް ކުރުމަށް އެކްސެސް ދީފައިވާއިރު ދައުލަތުގެ ސިސްޓަމްތައް ބޭނުންކުރަނީ އެންމެ ރަނގަޅަށް އަދި ވަޒީފާގެ މައްސޫލިއްޔަތު އަދާކުރުމަށްކަން ކަށަވަރު ކުރުމަށް ނޭޝަނަލް ސެންޓަރ ފޯރ އިންފޮމޭޝަން ޓެކްނޮލޮޖީން އަޅާފައިވާ ފިޔަވަޅުތަކެވެ.

MALDIVES IMMIGRATION
މޯލްޑިވްސް އިމިގްރޭޝަން

3.4 ޕައިސިސް ބޯޑަރ ކޮންޓްރޯލް ސިސްޓަމްއަކީ އެން.ސީ.އައި.ޓީއިން މޯލްޑިވްސް އިމިގްރޭޝަނަށް ބަލަހައްޓަން ސިސްޓަމްއެއް ކަމުގައިވީ ނަމަވެސް، ކޮވިޑް-19 އާއި ގުޅިގެން އިމިގްރޭޝަނުން ބޭނުންވާ ރިކުއަރމެންޓްތައް ނެޓްވޯކުންބޭރުގައި ޑޭޓާބޭސް އެކްސެސް ބޭނުންވާކަމަށް އެދުނެވެ. މި ކަން ފަހިކޮށްދިނުމުގެ ގޮތުން ފަޔަރވޯލް 6 މަސްދުވަހުގެ ތެރޭގައި ރާއްޖެ އެތެރެވި ބީރައްޓެހިންނާއި އަދި މިހާރު އެފަރާތްތަކުން އުޅުއްވަނީ ތަންތަނުގެ މައުލޫމާތު ހިފުން ރިޕޯޓް ނެގުމަށް ބޭނުންވާ ޑޭޓާބޭސް އެކްސެސް ވަނީ އިމިގްރޭޝަނަށް ދީފައެވެ.

3.5 ނޭޝަނަލް ޑޭޓާ ސެންޓަރުގައި ހޮސްޓްކޮށްފައިވާ ސިސްޓަމްތަކުގެ ސެކިއުރިޓީ ބެލެހެއްޓުމަށްޓަކައި އައި.ޓީ ޓާސްކް ފޯސްގެ ގެބްރެއް ކަނޑައަޅައި އޮފް ސައިޓް މަސައްކަތް ކުރާގޮތަށް ހަމަޖެއްސިފައިވާނެއެވެ. އަދި މި ފަރާތުން ގޭގައި ހުރެގެން މި ސިސްޓަމްތަކުގެ ސެކިއުރިޓީ، ވީ.ޕީ.އެން [illegible] މޮނިޓަރ ކުރުވުމުގެ އިންތިޒާމް ހަމަޖެއްސުނެވެ. އަދި މިއީ ކޮރިޑޯތަކާ ފަރާތްތަކަށް އިމަރޖެންސީ ހާލަތްތައް ފާހަގަ އެހެން ހާލަތުތަކުގައި ގެއިން ބޭރަށް ނުނިކުމެވަން އިރުޝާދު ދެވިފައިވާތީއެވެ.

ސައިބަރ ސެކިއުރިޓީގެ މަސްއޫލިއްޔަތުތަކުގައި ހިމެނޭ ކަންތައްތައް:

- އައި.ޓީ ޓާސްކްފޯސްގެ ސެކިއުރިޓީ އިންޖިނިއަރުން ބަލަހައްޓާ ހާލަތްތަކުގައިވެސް ދައުލަތުން ޕްރޮޓޮކޯލުތަކާ ޕޮލިސީތަކާ ސިސްޓަމްތައް ބެލެހެއްޓުމަށްޓަކައި ގައިޑްލައިން ކަނޑައަޅުއްވުން.
- މޮނިޓަރިން ސޮފްޓްވެއަރ [illegible] އިންޓަގްރޭޓްކޮށް ސިސްޓަމް ތަކާ މޮނިޓަރކުރުން.
- އެކްސެސް ކަނަޑާ ނޫނީކަމު ކަމެއް ހިނގާނަމަ އެކަންކަން ރިޕޯޓްކުރުން، ކަމާބެހޭ ފަރާތްތަކާއި މަޝްވަރާކޮށް ހައްލުކުރުމުގެ މަސައްކަތް ކުރުން.
- ދައުލަތުގެ އެކްސެސް ދިނުމާއިކުރެ ސަރވިސް ސަރވަރ މަސައްކަތް ރިޕޯޓް ކޮންފިގަރ، އެކަމުގެ ބަޔާނުތަކުގައި އޮޑިޓްކުރުން.

4. ބައިނަލްއަޤުވާމީ އިންޓަރނެޓް ޓްރެފިކުގެ ބޭރުން ލޯކަލް އިންޓަރނެޓް އެކްސްޗޭންޖްއެއް ޤާއިމްކޮށް ސަރުކާރުގެ އޮންލައިން ޚިދުމަތްތަކަށް ވަދެވޭނެ އިންތިޒާމު ހަމަޖެއްސުން.

4.1. މިނިސްޓްރީގެ އިސްނެންގުމުގެ ދަށުން ދިވެހިރާއްޖޭގައި އިންޓަރނެޓް ޚިދުމަތް ދިނުމަށް ލައިސަންސް ދޫކޮށްފައިވާ އައި.އެސް.ޕީ ތަކާއި ބައިނަލްއަޤުވާމީ އިންޓަރނެޓް ޓްރެފިކްގެ ބޭރުން ލޯކަލް އިންޓަރނެޓް އެކްސްޗޭންޖް އެއް މެދުވެރިކޮށް ދައުލަތުން ހޯސްޓްކޮށްފައިވާ ސިސްޓަމްތަކަށް އެކްސެސް ދެވޭނެ ގޮތްހޯދުމަށް މަޝްވަރާ ކުރަންފެށުން. މިގޮތުން ބޭއްވުނު ބައްދަލުވުންތަކުގެ މައުލޫމާތު ތިރީގައިވާ ތާވަލުގައި ހުށަހަޅާލަމެވެ:

#	ތާރީޚް	ބައްދަލުވުމުގެ ބައިވެރިން	ބައްދަލުވުމުގެ ބޭނުން
	12 މާރިޗު	މިނިސްޓަރ މަލީހް ޖަމާލް ސްޓޭޓް މިނިސްޓަރ އަހުމަދު އަފްޒަލް އެގްޒެކެޓިވް ޑައިރެކްޓަރ މުޙައްމަދު ނަޒީމް އައި.ޓީ ޑިރެކްޓަރ ހުސައިން މުޙައްމަދު ނެޓްވޯކް އެޑްމިނިސްޓްރޭޓަރ އިބްރާހިމް ނަޝާތު CAM, Dhiraagu, Ooredoo, ROL ގެ އިސްވެރިން	ސަރވިސް ޕްރޮވައިޑަރުންގެ ދެމެދުގައި ލޯކަލް ޓްރެފިކް އަދި ބޮޑު [illegible] އެން. ސީ. އައި. ޓީއާ އިންޓަރނެޓް އެކްސްޗޭންޖްގެ ގޮތުގައި ޤާއިމްކުރުމާއި ބެހޭގޮތުން މަޝްވަރާ ކުރެވުނެވެ. މިގޮތުން ލިބޭނެ ފައިދާ އަދި ގޭގައި ތިބެގެން [illegible] ނުވަތަ އޮޕަރޭޓަރުންގެ ސަރވަރު ތަކަށް އެކްސެސް ވާންޖެހުން ކަމުގައި ވިޔަސް އިންޓަރނެޓް އަށް ބަރޯސާ ނުވެ ދައުލަތުގެ ޚިދުމަތްތައް ފޯރުކޮށްދިނުމަށް ނުވަތަ މަސައްކަތް ކުރިއަށް ގެންދެވޭނެ އިންތިޒާމް ހަމަޖެހިގެން ދިއުމެވެ.
	6 އޭޕްރިލް	މިނިސްޓަރ މަލީހް ޖަމާލް ސްޓޭޓް މިނިސްޓަރ އަހުމަދު އަފްޒަލް އެގްޒެކެޓިވް ޑައިރެކްޓަރ މުޙައްމަދު ނަޒީމް އައި.ޓީ ޑިރެކްޓަރ ހުސައިން މުޙައްމަދު ނެޓްވޯކް އެޑްމިނިސްޓްރޭޓަރ އިބްރާހިމް ނަޝާތު ޑިރެކްޓަރ އޮފް ކޮމިއުނިކޭޝަން މުޙައްމަދު ޒިޔާދު އިބްރާހިމް	އައި. ޓީ ސަރވިސް ޕްރޮވައިޑަރުންގެ ފަރާތުން ރައްޔިތުންނަށް ކޮންޓެންޓް ކަންތައްތަކާއި ގުޅޭގޮތުން ކުރެވުނު މަޝްވަރާތަކުގެ ތެރެއިން، [illegible] [illegible] [illegible] އެޕްލިކޭޝަން އަދި [illegible] [illegible] [illegible] [illegible] އިންޓަރނެޓް [illegible] [illegible] [illegible] ބައްދަލުވުން މަޝްވަރާކުރެވުނެވެ. މި ޕްރޮޖެކްޓާއި އިންފްރާސްޓްރަކްޗަރ ސިސްޓަމްތަކަށް ވެސް މި މިނިސްޓްރީގެ އެންޓަރޕްރައިޒް އެކު އެން. ސީ. އައި. ޓީއިން މިވަގުތު ޤާއިމްކޮށްފައިވާ އިންޓަރނެޓް އެކްސްޗޭންޖް ޑޭޓާސެންޓަރ މެދުވެރިކޮށްގެން އަދި [illegible] ބޭނުންކުރެވޭނެ ސިސްޓަމްތަކަށް ހެދުމާއި ބައްދަލުވުން މަޝްވަރާކުރެވުނެވެ.

4.2. ދިވެހިރާއްޖޭގެ އިންޓަނެޓް ސަރވިސް ޕްރޮވައިޑަރުންނާއި ބޭއްވުނު ބައްދަލުވުންތަކުގެ ނަތީޖާއެއްގެ ގޮތުން އެން.ސީ.އައި.ޓީން ޤާއިމްކޮށްފައިވާ ދައުލަތުގެ ކޮމްޕިއުޓަރ ވިއުގަ ރާއްޖޭގެ އައި.އެސް.ޕީ ތަކުގެ އެކްސްޗޭންޖްއާއި ގުޅާލައި ބައިނަލްއަޤުވާމީ އިންޓަނެޓް ޓްރެފިކުގެ ބޭރުން، ލޯކަލް އިންޓަނެޓްގައި ހިފާ ގޭޓްވޭތަކުން ދައުލަތުގެ ޑޭޓާ ސެންޓަރުގައި ހޮސްޓްކޮށްފައިވާ ސިސްޓަމްތަކަށް އެކްސެސް ލިބޭގޮތް ވަނީ ހެދިފައެވެ. އަދި މިގޮތުން މިކަން ހިންގާނީ ކަނޑަވަރުކުރުމުގެ މަސައްކަތް މިހާރުވަނީ ފުރިހަމަވެފައެވެ.

4.3. އަވަސް މިފަދައިގެންވުން ލާޒިމް އިންޓަނެޓް އެކްސެސްކޮށްދޭ ހިދުމަތް ދެމެހެއްޓުމަށް ގޮތެއްގައި ޕްރޮޓޮކޯލްތަކެއް ހެދުމަށް އެން.ސީ.އައި.ޓީއަށް ބޭނުންވާ މާލީ އަދި ފަންނީ އެހީތެރިކަން ހޯދުމަށް ޔޫ.އެން.ޑީ.ޕީ ގުޅުވައިދީ ކުރުމުގެ މަސައްކަތް ފުރިހަމަވެފައެވެ.

5. ޓެލިކޮންފަރެންސިން ފެސިލިޓީ އަދި ޗެޓިން ޓެކްނޮލޮޖީ ހިލޭ ޕްރޮވައިޑްކޮށްދީ ޓޫލްސް އަމަލުކުރުމުގެ ގޮތުން ސަރުކާރުގެ ބައެއް އިދާރާތަކަށް ޤާއިމްކޮށްދިނުން

5.1. ވޯކް ފްރޮމް ހޯމް ނިޒާމް ޤާއިމް ކުރުމަށްޓަކައި ކޮލަބަރޭޝަން އަދި ޓެލިކޮންފަރެންސިން ނިޒާމްތައް އިދާރާތަކަށް ޕްރޮވައިޑްކުރުމަށްޓަކައި މިފަދަ ސޮލިއުޝަން ޕްރޮވައިޑަރު ފަރާތްތައް ބަލައި، ސަރުކާރުގެ އޮފިސްތަކުގައި ބޭނުން ކުރަމުން އަންނަ އޮފީސް ޕްރޮޑަކްޓިވިޓީ ސޮފްޓްވެއަރ އުފައްދާ ކުންފުނި، މައިކްރޮސޮފްޓްއާއި މަޝްވަރާ ކުރުމުން މިފަދަ ސޮލިއުޝަނެއް ކަމަށްވާ މައިކްރޮސޮފްޓްގެ އޮފީސް 365 ގެ ޓެނަންޓް ލައިސަންސް ވަނީ ހޯދި ސަރުކާރުގެ 4 އިދާރާއަކަށް ޕްރޮވައިޑްކޮށްފައެވެ.

ކޮމިއުނިކޭޝަން، ސައިންސް އެންޑް ޓެކްނޮލޮޖީ	އާރޓްސް އެންޑް ކަލްޗަރ
އެން.ސީ.އައި.ޓީ	ފިޝަރީޒް އެންޑް އެގްރިކަލްޗަރ
ޖެންޑަރ އެންޑް ފެމިލީ	ހަޔަރ އެޑިޔުކޭޝަން

5.2. މައިކްރޮސޮފްޓް އޮފީސް އަކީ ދިވެހިންނަށް ފަރިތަ، ވަރަށްބައިވަރު ޕްރޮޑަކްޓިވިޓީ ފީޗަރސް ތަކާއެކު އޮންލައިންގައި އެތައްބަޔަކަށް އެކުއެކީގައި މަސައްކަތް ކުރެވޭގޮތަށް ތައްޔާރުކޮށްފައިވާ ބައިވަރު ޑިވައިސް އަދި ޕްލެޓްފޯމްތަކުން ބޭނުންކުރެވޭގޮތަށް ތައްޔާރުކޮށްފައިވާތީ، ކޮރޯނާ ހާލަތުގައިވެސް ސަރުކާރުގެ މަސައްކަތް ހަރުދަނާކޮށް، އަދި ކޮންމެ ތަނަކުން މަސައްކަތް ކުރެވޭނެ ގޮތަށް ސަރުކާރުގެ މަސައްކަތްތަކަށް ބައްޓަން ކުރުމުގެ މުހިންމުކަން މި މިނިސްޓްރީއަށް ފެނުނީ، ޔޫ.އެން.ޑީ.ޕީ ގެ އެހީގައި މި ހިދުމަތް އެކަށީގެންވާ އަގެއްގައި ދިވެހިރާއްޖެއަށް ލިބޭނެގޮތް ހޯދުމަށް ދަނީ މަސައްކަތް ކުރަމުންނެވެ.

Entry No: 1891
Date: 08.04.2020
Time: 10:56

މިނިސްޓްރީ އޮފް ޑިފެންސް
މާލެ،
ދިވެހިރާއްޖެ.

ނަންބަރު: 28-AD-1/57/2020/19

ރައްޔިތުންގެ މަޖިލީހުގެ ރައީސް، ރައީސް މުޙައްމަދު ނަޝީދަށް،

ވެދުން ސަލާމަތަކާއެކު ދަންނަވަމެވެ.

ރައްޔިތުންގެ މަޖިލީހުގެ ނަންބަރު 57-F/SM/28/2020/20 (6 އޭޕްރީލް 2020) ސިޓީއަށް ހަވާލާދީ ދަންނަވަމެވެ.

ކޮވިޑް-19 ބަލާއި ގުޅިގެން ސަރުކާރު ހިންގުމުގެ ނިޒާމާއި ސަރުކާރު ހިންގުން ކުރިއަށްދާގޮތް ދެނެގަތުމަށްޓަކައި، ރައްޔިތުންގެ މަޖިލީހުގެ ސަރުކާރުގެ މަސްއޫލިއްޔަތު އަދާކުރާ މިންވަރު ބަލާ ކޮމިޓީއަށް މި މިނިސްޓްރީގެ ފަރާތުން މައުލޫމާތު ބޭނުންވާކަމަށް އަންގަވާފައިވާތީ ދަންނަވަމެވެ.

ކޮވިޑް-19 ބަލީގެ ކުއްލި ނުރައްކަލުގެ ހާލަތު ގުޅިގެން ސަރުކާރުގެ އޮފީސްތައް ނުހުޅުވާގޮތަށް ހަމަޖެއްސަވާފައިވާތީ، މި މިނިސްޓްރީއިން ކޮންމެހެން ކުރަންޖެހޭ މަސައްކަތްތަކާއި ކޮންމެހެން ދޭންޖެހޭ ޚިދުމަތްތައް ދިނުމަށްޓަކައި އެކަން ކުރަމުން މިގެންދަނީ ވީހާވެސް މަދު މުވައްޒަފުން ނަގައިގެންނެވެ. އެގޮތުން މިވަގުތު އިންތިޒާމްކޮށް ހަމަޖެއްސިފައިވާގޮތް ތިރީގައި މި ދަންނަވަނީއެވެ.

1. މޯލްޑިވްސް ނޭޝަނަލް ޑިފެންސް ފޯސް (އެމް.އެން.ޑީ.އެފް) ގެ މަސްއޫލިއްޔަތު އަދާކުރުމަށްޓަކައި މި މިނިސްޓްރީގެ ފަރާތުން އެމް.އެން.ޑީ.އެފް އަށް ދޭންޖެހޭ އިދާރީ ޚިދުމަތްތައް ދިނުމަށްޓަކައި، ކޮންމެހެން އޮފީހަށް ނުކުންނަންޖެހޭ ސިވިލް ސަރވިސް މުވައްޒަފުން ނަގައިގެން މި ދެންނެވި އިދާރީ ޚިދުމަތްތައް ދެމުން ގެންދެވެއެވެ.
2. މިނިސްޓްރީ އިން ސަރުކާރުގެ އޮފީސްތަކާއި އަންނަ ފަރާތްތަކަށް ކޮންމެހެން ފޯރުކޮށްދޭންޖެހޭ ޚިދުމަތްތައް ފޯރުކޮށްދިނުމަށްޓަކައި، ހުކުރު ދުވަހާއި ހޮނިހިރު ދުވަސް ފިޔަވައި ހަފްތާގެ ކޮންމެ ދުވަހަކު، ވަކި ގަޑިތަކެއްގައި، އެ ޚިދުމަތްތައް ދިނުމަށްޓަކައި ބޭނުންވާ އެންމެ މަދު މުވައްޒަފުން ނަގައިގެން ދަނީ ފޯރުކޮށްދެވެމުންނެވެ. މިގޮތުން ފޯރުކޮށްދެވޭ ޚިދުމަތްތަކުގެ ތެރޭގައި ރާއްޖެއަށް ކެމިކަލް އެތެރެކުރުމުގެ ހުއްދަ ދޫކުރުމާއި، ސިވިލިއަން ސެކިއުރިޓީ ބަލަހައްޓާ ސަރަހައްދުތަކުގައި މަސައްކަތްކުރުމުގެ ހުއްދަ ދޫކުރުމާއި، ސިވިލިއަންނާއި ގުޅިގެން މިނިސްޓްރީއިން ޚިދުމަތް އެދިއްޖެ ޚިދުމަތްދިނުން ހިމެނެއެވެ. އަދި މި ދެންނެވިފަދަ ހުއްދަތައް ދޫކުރުމުގައި ލިޔުންތައް ބަދަލުކުރުމުގައި ބޭނުންކުރަނީ އީމެއިލް ފަދަ އިލެކްޓްރޯނިކް ވަސީލަތް ކަމުގައިވެސް ދަންނަވަމެވެ.

3. މިނިސްޓްރީގެ ފަރާތުން ކޮންމެހެން ފޯރުކޮށްދޭންޖެހޭ ޚިދުމަތްތައް މުވައްޒަފުން ގޭގައި ތިބެގެން ފޯރުކޮށްދިނުމުގެ އިންތިޒާމު ހަމަޖެއްސުމަށްޓަކައި، ޖީމެއިލް ސިސްޓަމާއި މިނިސްޓްރީގެ އެހެން އައިޓީ ސިސްޓަމްތަކަށް ކަމާބެހޭ މުވައްޒަފުންނަށް އެކްސެސް ދިނުމަށް ކުރަންޖެހޭ މަސައްކަތް ނޭޝަނަލް ސެންޓަރ ފޯރ އިންފޮމޭޝަން ޓެކްނޮލޮޖީ (އެން.ސީ.އައި.ޓީ) އާ ގުޅިގެން ދަނީ ކުރަމުންނެވެ.

މަތީގައި ދެންނެވިފައިވާ ކަންތައްތަކުގެ ތެރެއިން 3 ވަނަ ނުކުތާގައިވާ ކަންތައްތައް ފުރިހަމަކުރުމުގައި ބައެއް ގޮންޖެހުންތައް ހުރިކަމަށް މި ފުރުސަތުގައި ފާހަގަ ކޮށްލަމެވެ. އޭގެތެރޭގައި ހިމެނޭ އެއްކަމަކީ ކެމިކަލް އިމްޕޯޓް ކުރުމުގެ ހުއްދަ ދޫކުރުމުގެ މަސައްކަތް ގޭގައި ތިބެގެން ކުރާއިރު، އެ ހުއްދައިގައި ޑިޖިޓަލް ސިގްނޭޗަރ ޖަހަންޖެހޭ މައްސަލައަށް ހައްލެއް ހޯދުމެވެ. މިކަމުގައި މި މިނިސްޓްރީގެ ފަރާތުން މިނިސްޓްރީ އޮފް ފިނޭންސް އާއި މޯލްޑިވްސް އިންލެންޑް ރެވެނިއު އޮތޯރިޓީ (މީރާ) އާއެކު ދަނީ މަޝްވަރާ ކުރަމުންނެވެ. ހަމައެއާއެކު، ގޭގައި ތިބެގެން މަސައްކަތް ކުރަންޖެހޭ ބައެއް މުވައްޒަފުންނަށް، މަސައްކަތް ކުރަން ބޭނުންވާ ކޮމްޕިއުޓަރ ފަދަ ބައެއް ސާމާނު ހަމަޖައްސަދޭންޖެހިފައެވެ. މިކަމަށް ބޭނުންވާ ހަރަދު މިނިސްޓްރީގެ ބަޖެޓުން ހަރަދުކުރެވޭން ބަޖެޓް ހުރުމުގެ ބަދަލުގައި އެހެން ގޮތްގޮތުން ބަޖެޓް ހޯދުމަށް މަސައްކަތް ކުރަމުން ގެންދާ ވާހަކަވެސް ދަންނަވަމެވެ.

އިޙްތިރާމް ޤަބޫލުކުރައްވާން އެދެމެވެ.

15 ޝައުބާން 1441

8 އެޕްރީލް 2020

ޚާދިމުކުމް

ހަސަން ޖަމީލް
ޑެޕިއުޓީ މިނިސްޓަރ

ރައްޔިތުންގެ މަޖިލީހުގެ އިދާރާ
މާލެ، ދިވެހިރާއްޖެ

بسم الله الرحمن الرحيم

Ministry of Economic Development
Male',
Republic of Maldives

މިނިސްޓްރީ އޮފް އިކޮނޮމިކް ޑިވެލޮޕްމަންޓް
މާލެ
ދިވެހިރާއްޖެ

Entry No: 1906
Date: 08.04.2020
Time: 13:52

ނަންބަރު: 101-EP/57/2020/ ١٩

ރައްޔިތުންގެ މަޖިލީހުގެ ރައީސް، ރައީސް މުޙައްމަދު ނަޝީދު އަށް،

ވެދުން ސަލާމަށްފަހު ދަންނަވަމެވެ.

ރައްޔިތުން މަޖިލީހުގެ ނަންބަރު 57-F/SM/101/2020/28 (6 އޭޕްރީލް 2020) ސިޓީއަށް ހަވާލާދީ ދަންނަވަމެވެ.

ދުނިޔޭގައި މިހާރު ހަލުވިކަމާއެކު ފެތުރެމުންދާ ކޮވިޑް-19 އާ ގުޅިގެން، 12 މާރޗް 2020 ގައި ދިވެހިރާއްޖޭގައި އިއުލާނުކުރި ސިއްޙީ ކާރިސީ ހާލަތާ ގުޅިގެން، މި މިނިސްޓްރީއިން ފާހަގަކޮށް މިއަދާ ހަމައަށް ކުރަމުންދާ މަސައްކަތްތަކާއި، ކުރިއަށްއޮތް ދުވަސްތަކުގައި އެ މަސައްކަތްތަކުގައި ކުރުމަށް ކަނޑައަޅާފައިވާ ގޮތުގެ ތަފްސީލު، ތިރީގައި ބަޔާންކުރަމެވެ.

1. އިކޮނޮމިކް ރިލީފް ޕެކޭޖުގެ ދަށުއިން، އެންމެ ކުޑަ، ކުޑަ އަދި މެދު ފެންވަރުގެ ވިޔަފާރިތަކާއި [illegible] ވިޔަފާރިތަކަށް، ވޯކިން ކެޕިޓަލްގެ ގޮތުގައި، އިކޮނޮމިކް ރިލީފް ޕެކޭޖަށް، މިނިސްޓްރީ އޮފް ފިނޭންސް އާ ގުޅިގެން ފަރުމާ ކުރެވި، 7 އޭޕްރީލް 2020 ގައި ރަސްމީ އިއުލާނުކުރެވިފައެވެ. މި ޕެކޭޖު ދޫކުރުމުގައި، [illegible] މައިގަނޑު ސަރުކާރުގެ ގޮތުގައި ހިމެނުއްވައިދީ، ދިވެހި މުވައްޒަފުން މި މުއްދަތުގެ ތެރޭގައި ވަޒީފާއިން ވަކިނުކޮށް ދަމަހައްޓާށެވެ.

2. ކޮވިޑް-19 ގެ ކާރިސާއާ ގުޅިގެން، އިޤްތިޞާދަށް ދިމާވެފައިވާ ދަތިތައް ކުޑަކުރުމަށް، ވިޔަފާރިތަކަށް ލުއި ފަސޭހަ ގޮތް ހޯދުމުގެ ގޮތުން، ސިވިލް ސޮސައިޓީތަކާ ބައްދަލުވުންތައް ދަނީ ބާއްވަމުންނެވެ. މިގޮތުން، [illegible] ފައިސާ، [illegible] ފައިސާ، [illegible] ފައިސާ، އިމްޕޯޓް ވިޔަފާރި އަދި ހޯލްސޭލް، ރީޓެއިލް ވިޔަފާރި ކުރާ ފަރާތްތަކާ އެކުގައި ބައްދަލުވުންތައް ބޭއްވިފައިވާކަން ފާހަގަކުރަމެވެ.

3. ކޮވިޑް-19 ގެ ކާރިސާއާ ގުޅިގެން، މަސްވެރިކަމުގެ ދާއިރާގައި ދިމާވެފައިވާ މާލީ ދަތިތަކަށް ލުއިތަކެއް ހޯދައިދިނުމުގެ ގޮތުން، ހުރިހާ ފައިނޭންސިންގ ޕެކޭޖުތަކެއް ފަރުމާކުރެވި، މިނިސްޓްރީ އޮފް ފިޝަރީޒް އެންޑް މެރިން ރިސޯސަސް އާއި [illegible] ދުވަސް އެކު ވިޔަފާރިތަކަށް ލުއި ދޫކުރެވިފައިވާކަން.

4. ކޮވިޑް-19 އާ ގުޅިގެން ވަޒީފާ ގެއްލޭ މުވައްޒަފުންގެ ފަރާތުން ހުށަހަޅާ މައްސަލަތައް ބެލުމަށްޓަކައި މިނިސްޓްރީގެ ފަރާތުން، ޖޮބް ސެންޓަރު ހުޅުވާލާފައި، ވަޒީފާ ގެއްލޭ މުވައްޒަފުންނަށް މަސައްކަތު ހުށަހެޅުން އިންތިޒާމް ވަނީ ހަމަޖެހިފައެވެ. އަދި މި ކާރިސާ އާއި ގުޅިގެން ވިޔަފާރި ހުއްޓާލަންޖެހި، ވަޒީފާގައި ތިބި މުވައްޒަފުން ދޫކޮށްލުމުން ނުވަތަ މުސާރައާނުލާ ބަންދުކޮށް ޗުއްޓީއަށް ފޮނުވާފައިވާނަމަ، ޖޮބްސެންޓަރުން ގުޅުއްވުން މި މިނިސްޓްރީއަށް ހުށަހަޅައި އަދި މި މަސައްކަތަށް މިނިސްޓްރީ އިން ޓީމެއް ބަލަހައްޓަމުންދާ ކަމުގައި ދަންނަވަމެވެ.

5. ކޮވިޑް-19 އާ ގުޅިގެން، ވަޒީފާ ގެއްލިފައިވާ ފަރާތްތަކަށް ސަރުކާރުން އެލަވަންސެއް ހަމަޖެއްސުމުގެ މަސައްކަތް ދަނީ ކުރެވެމުންނެވެ. ވަޒީފާ ގެއްލޭ ފަރާތްތަކަށް ސަރުކާރުން ދިނުމަށް ހަމަޖެހިފައިވާ އިނާޔަތްތަކާއި ގުޅޭ ތަފްސީލު އަދި މިންގަނޑުތައް އެކުލަވާލައި މަޢުލޫމާތުތަކާއެކު އަންނަ ހަފުތާގައި ދަންނަވަމެވެ.

6. މި ދަންނަވާލެވުނު "ކޮވިޑް ރިލީފް ސްކީމް"ގެ ދަށުން ބޭނުންކުރަން ފަރާތްތަކާއި، ވާފަދަ ކުދި ކުދި ވިޔަފާރިތަކުގައި އުޅޭ ގިނަ އަދަދެއްގެ ފްރީލާންސް ސަޕްލަޔަރުން ދަތިތަކެއް މަސައްކަތްތަކުގައި ބައިވެރިވާ ފަރާތްތަކަށް މަސައްކަތް އަލުން ފެށުމަށް. މިގޮތުން، 15،000 އާއި 20،000 ރުފިޔާގެ އަދަދުތަކަށް ފްރީލާންސް ހުށަހަޅާފައި ވިޔަފާރިތަކުގެ ވަގުތީ އެހީތެރިކަން އެއް ބަދަލުތަކުގެ މަސައްކަތް ވަނީ ފެށިފައެވެ.

7. އިމާރާތުގައި މަސައްކަތްކުރެވޭ ބަދަލުތަކާއި ފަރާތްތަކުން ހުށަހަޅާ މަސައްކަތާ ގުޅޭ ގޮތުން، މި މިނިސްޓްރީއަށް ހުށަހެޅުއްވާ ހުށަހެޅުން މަސައްކަތްކުރާ ސަރުކާރު ބަންދު ނަމަވެސް ހުށަހެޅުން ފޯމުތައް ހުށަހެޅުމަށް، އަދި މިފަދަ މަސައްކަތްތައް ދުވަހުން ދުވަހަށް އަވަސްކޮށް ފުރިހަމަކޮށް އެކުލެވޭ މަސައްކަތް މި މިނިސްޓްރީ އިން ވަނީ ކުރަމުންނެވެ. މިގޮތުން:

(ހ) ސަރުކާރު ބަންދު ނަމަވެސް، މި މިނިސްޓްރީ އިން ދޫ ކުރައްވާ ރަޖިސްޓްރީކުރުމާ ބެހޭ ޚިދުމަތްތައް، 5 އޭޕްރީލް 2020 އިން ފެށިގެން، ހުކުރު ދުވަސް ފިޔަވައި ކޮންމެ ދުވަހަކު ހެނދުނު 9:00 އިން މެންދުރުފަހު 1:00 އާ ހަމައަށް ދިނުމަށް ހަމަޖެހިފައެވެ.

(ށ) މި ވަގުތު އިމާރާތުގައި ހުޅުވިފައިވާ ގޭޓަށް ހިދުމަތްދެވޭނެ ގޮތަށް، 6 އޭޕްރީލް 2020 އިން ފެށިގެން، ގައުމީ ފޯން، އޮފީސް، ރިސެޕްޝަން ހުރި ހުޅުވާ ބޭސް، ވެލާނާ (ރިސެޕްޝަން) ހިދުމަތް އެންމެ ފަހު ގެ ގޮތުން ކުރިއަށްދާނެއެވެ.

8. ރަށްރަށުގައި އިޤްތިޞާދީ މަސައްކަތްތަކަށް އިތުރުކުރުމާއި، ބިޒްނަސް ސްޓާޓަޕްގެ މަސައްކަތްތަކަށް އިތުރަށް ހަރުދަނާކުރުމަށް އަދި ކައުންސިލްތަކަށް ފުދުވެރިކަން ވިޔަފާރީގެ ހަރަކާތްތަކަށް ފައްޓަވަން ބޭނުންފުޅުވާ ފަރާތްތަކަށް ފަސޭހަތަކާއި އެކަން ކުރުވޭނެ ފުރުސަތުތައް މަގުފަހިކުރުމުގެ ގޮތުން، ރަށު ކައުންސިލްތަކަށް ފުދުވެރިކަން ވިޔަފާރިކުރުމާއި ގުޅޭ ހިދުމަތްތަކަށް ފިނޭންސްކުރުމާއި، ބިޒްނަސް ސްޓާޓަޕްތަކަށް ވީޒާ ހިދުމަތްތަކަށް ވެސް [illegible] އިންތިޒާމް ހަމަޖެހިފައިވާ ކަމުގައި ދަންނަވަމެވެ.

9. ކޮވިޑް-19 ބަލާގެ ކުއްލި ނުރައްކަލުގެ [illegible] ގުޅިގެން، މި ދަނޑިވަޅުގައި މި ވުޒާރާގެ މަސްއޫލިއްޔަތުގެ ތެރޭގައި ހިމެނޭ މަސައްކަތްތަކުގެ ތެރެއިން، މިހާތަނަށް ކުރެވިފައިވާ މަސައްކަތްތަކާއި، ކުރިއަށް އޮތް ދުވަސްވަރުގައި އެ މަސައްކަތް ކުރިއަށް ގެންދިއުމަށް ރާވާފައިވާގޮތާއި އަދި މަސައްކަތް ހަރުދަނާކުރުމަށްޓަކައި އެޅެވޭނެ ފިޔަވަޅުތަކުގެ މައުލޫމާތު ހިމެނޭ ކަރުދާހެއް ތައްޔާރު ކުރުމުގެ މަސައްކަތް ކުރަމުން ދާ ކަމުގައިވެސް ދަންނަވަމެވެ.

އިޙްތިރާމް ޤަބޫލުކުރައްވާށެވެ.

15 ޝަޢުބާން 1441
08 އޭޕްރީލް 2020

ޚާދިމުކުމް

ފައްޔާޟް އިސްމާޢީލް
މިނިސްޓަރ އޮފް އިކޮނޮމިކް ޑިވެލޮޕްމަންޓް

ރައްޔިތުންގެ މަޖިލީހުގެ އިދާރާ
މާލެ، ދިވެހިރާއްޖެ

Entry No: 1892
Date: 08.04.2020
Time: 11:27

بسم الله الرحمن الرحيم

މިނިސްޓްރީ އޮފް އެޑިޔުކޭޝަން
މާލެ، ދިވެހިރާއްޖެ

ނަންބަރު: 22/57/2020/6

ރައްޔިތުންގެ މަޖިލީހުގެ ރައީސް، ރައީސް މުޙައްމަދު ނަޝީދަށް،

ފުދުންސަލާމަތުފަހު ދަންނަވަމެވެ.

ރައްޔިތުންގެ މަޖިލީހުގެ އިދާރާގެ ނަންބަރު 57-F/SM/22/2020/6 (06 އޭޕްރީލް 2020)

ސިޓީއާ ހަވާލާދީ ދަންނަވަމެވެ.

ރައްޔިތުންގެ މަޖިލީހުގެ ސަރުކާރުގެ މަސްއޫލިއްޔަތު އަދާކުރާ މިންވަރު ބަލާ ކޮމިޓީއަށް ބޭނުންވާ

މަޢުލޫމާތު މި ސިޓީއާއެކު އެއްކަރުދާސް ކުރެވިފައިވާނެއެވެ.

އިޙްތިރާމް ޤަބޫލުކުރައްވާން އެދެމެވެ.

١٤ شَعْبان ١٤٤١

7 އޭޕްރީލް 2020

ޚާދިމުކުމް

Jishaly

ޢާއިޝަތު ޢަލީ
މިނިސްޓަރ އޮފް އެޑިޔުކޭޝަން

ރައްޔިތުންގެ މަޖިލީހުގެ އިދާރާ،
މާލެ، ދިވެހިރާއްޖެ

بسم الله الرحمن الرحيم

މިނިސްޓްރީ އޮފް އެޑިޔުކޭޝަން
މާލެ، ދިވެހިރާއްޖެ.

" ކޮވިޑް 19" އިން ރައްކާތެރިވުމަށް ސަރުކާރު ބަންދު ކުރުމުގައިވާ ދުވަސްތަކުގައި މިނިސްޓްރީ އޮފް އެޑިޔުކޭޝަނުގެ މަސައްކަތްތަކަށް ރާވައިފައިވާގޮތް:

ހ. ދަރިވަރުންނަށް ބްރޯޑްކާސްޓާއި އޮންލައިން ވަސީލަތްތަކުން [illegible] ކުރިއަށް ގެންދިއުން

ކޮވިޑް-19އާ ގުޅިގެން ސްކޫލްތަކުގެ ކިޔެވުން މެދުކަނޑާލެވިފައިވާ ދުވަސްތަކުގައި ދަރިވަރުންގެ އުގަންނައިދިނުމަށް ކުރާ އަސަރު ކުޑަކުރުމަށްޓަކައި އާންމު ޓީވީ ޗެނަލްތަކުން ބްރޯޑްކާސްޓްކުރާ ކްލާސްތަކާއި އޮންލައިން ވަސީލަތް ބޭނުންކުރުމުގައި ދަރިވަރުންނަށް [illegible] ކުރިއަށް ގެންދިއުމުގެ [illegible] ވަނީ ބަދަލުތަކެއް ގެނެސްފައެވެ. ތިރީގައި އެވަނީ ސްކޫލްތަކުގެ ކިޔެވުން ފެށުން ފަސްކުރެވިފައިވާ ދުވަސްތަކުގައި ޓީވީ [illegible] ކުރިއަށް ގެންދާ ބްރޯޑްކާސްޓާއި އޮންލައިން ވަސީލަތްތަކުން ކިޔަވައިދިނުން ރާވައިފައިވާގޮތެވެ.

1. ބްރޯޑްކާސްޓް ކުރިއަށް ގެންދިއުން

- ބްރޯޑްކާސްޓް ވިޑިޔޯސްކުރުމާއި، ރެކޯޑިންގެ ހެދުން އަދި ބްރޯޑްކާސްޓް ކުރުމުގެ އެންމެހައި މަސައްކަތްތަކަށް ކުރިއަށް ގެންދަނީ މިނިސްޓްރީ އޮފް އެޑިޔުކޭޝަނާއި ޕީ.އެސް.އެމް އަދި ބައެއް އަމިއްލަ ޗެނަލް ފަރާތްތަކާއި ގުޅިގެންނެވެ.
- މިކަންކަން އިސްވެ ވިޑިޔޯސްކުރުމަށްޓަކައި ކޮންމެ ގްރޭޑަކަށް، މިނިސްޓްރީގެ 2 މުވައްޒަފުން ކަނޑައަޅާފައެވެ.
- މި ބްރޯޑްކާސްޓްތައް ކުރިއަށް ދާންވީގޮތުގެ ޚުލާޞާއެއް ތައްޔާރުކޮށްފައިވެއެވެ.

ކީސްޓޭޖް	ބްރޯޑްކާސްޓް ކުރިއަށް ގެންދިއުމަށް ރާވައިފައިވާ ގޮތް
ފައުންޑޭޝަން	ކުރިން [illegible] ކުޅިވަރާއި އުނގެނުމުގެ ހަރަކާތްތަކަށް ހިމެނޭ ކްލާސް ބްރޯޑްކާސްޓްކުރެވޭނެ.
ކީސްޓޭޖް 1 އަދި 2 (ގްރޭޑް 1 އިން 6 އަށް)	ލިޓްރަސީ އާއި ނިއުމަރަސީއަށް އަހަމިއްޔަތުދީ އުނގެނުމުގެ ހަރަކާތްތަކަށް ހިމެނޭ ކްލާސް ޓީވީ ބްރޯޑްކާސްޓްކުރެވޭނެ (ކީސްޓޭޖްތަކަށް ވަކިން).
ކީސްޓޭޖް 3 (ގްރޭޑް 7، 8)	މިނިސްޓްރީން ކަނޑައަޅާ މުދައްރިސުން ކްލާސްކުރާ ބްރޯޑްކާސްޓްތަކާއި (ކީސްޓޭޖް މާއްދާތަކުގެ ދަރުސް).
ކީސްޓޭޖް 4 (ގްރޭޑް 9، 10)	• މި ކީސްޓޭޖްގައި ރާވައިފައި މުދައްރިސުން ކްލާސްކުރާ ބްރޯޑްކާސްޓްތަކާއި (ކީސްޓޭޖް މާއްދާތަކުގެ ދަރުސް).

	• މާއްދާތަކުގެ ޚާއްސަކުރެވޭ ލައިވް ޑިސްކަޝަން ސެޝަންތައް (ކަނޑައެޅޭ ތާވަލެއްގެ ދަށުން).
ކީ ސްޓޭޖް 5 (ގްރޭޑް 11،12)	• މި ކީ ސްޓޭޖްގައި ކިޔަވައިދޭ މާއްދާތަކުގެ ޚާއްސަކުރެވޭ ކްލާސްތައް (ކަނޑައެޅޭ ތާވަލެއްގެ ދަށުން). • މާއްދާތަކުގެ ޚާއްސަކުރެވޭ ޑިސްކަޝަން ސެޝަންތައް (ކަނޑައެޅޭ ތާވަލެއްގެ ދަށުން).

1.1 މިނިސްޓްރީ އޮފް އެޑިއުކޭޝަންގެ ޒިންމާތައް

ހ- ޓެލިކިލާސް ކުރިއަށް ގެންދާނެ ގްރޭޑްތަކާއި ގެންދާނެ ގޮތާއި މާއްދާތައް ކަނޑައެޅުން.

ށ- ކޮންމެ ގްރޭޑަކަށް ކަނޑައަޅާ ޕްރެޒެންޓަރުންނާއި ކޯ-ޕްރެޒެންޓަރުން ހަމަޖެއްސުން.

ނ- ޕްރެޒެންޓަރުން، ކޯ-ޕްރެޒެންޓަރުން، ސްކޫލްތައް، އަދި މުދައްރިސުންގެ ޒިންމާ ކަނޑައެޅުން.

ރ- ކޮންމެ ދެ ހަފްތާއަކުން އެއްފަހަރު މުޅި ޕްރޮގްރާމް ކުރިއަށް ދާގޮތުގެ ރިވިއުއެއް ހަދައި ރިޕޯޓް ތައްޔާރުކުރުން.

1.2 ސްކޫލްތަކުގެ ޒިންމާތައް

ހ- ޓެލިކިލާސްގެ ތާވަލްތައް ގަވާއިދުން ދަރިވަރުންނާއި ބެލެނިވެރިންނަށް ފޯރުކޮށްދިނުން.

ށ- ޓެލިކިލާސްތަކުގެ ހާޒިރީ ބެލެހެއްޓުމަށް އިންތިޒާމުކުރުމާއި ގުޅޭ މުހިއްމު މަޢުލޫމާތު ހިއްސާކުރުން.

ނ- ޓެލިކިލާސްތަކުގައި ދަރިވަރުން ބައިވެރިކުރުވުމަށް ބާރުއެޅުމާއި ދަރިވަރުން ބައިވެރިވާ މިންވަރު ބަލައި މޮނިޓަރކުރުން.

ރ- ޕްރޮގްރާމްގެ ފެންވަރު ދަށްވެގެންދާކަން މުދައްރިސުން، ބެލެނިވެރިން އަދި ދަރިވަރުންގެ ހިޔާލުތަކުން އިލްތިމާސްކުރުން.

2. ގޫގުލް ކްލާސްރޫމް މެދުވެރިކޮށް ކިޔަވައިދިނުން

- ގޫގުލް ކްލާސްރޫމް މެދުވެރިކޮށް ކިޔަވައިދިނުން ކުރިއަށް ގެންދާނީ ގްރޭޑް 7 އިން ފެށިގެން މަތީގެ ގްރޭޑްތަކަށެވެ.
- ގޫގުލް ކްލާސްރޫމް މެދުވެރިކޮށް ކޮންމެ ގްރޭޑެއްގައި ހަފްތާއަކު ކިޔަވައިދޭނީ މާއްދާތަކާއި ޕީރިއަޑްގެ އަދަދު ތިރީގައި މިވަނީއެވެ.

ގްރޭޑް	މާއްދާތައް	ޕީރިއަޑް / ކިޔެވުމުގެ އަދަދު ހަފްތާއަކަށް
ގްރޭޑް 7	ދިވެހި، އިސްލާމް، އިނގިރޭސި، ހިސާބު، ސައިންސް، ބިޒްނަސް ސްޓަޑީޒް	- ދިވެހި، އިސްލާމް، އިނގިރޭސި؛ މިއިން ކޮންމެ މާއްދާއަކުން ހަފްތާއަކު 35 މިނެޓުގެ 2 ޕީރިއަޑް - ހިސާބު، ސައިންސް، ބިޒްނަސް ސްޓަޑީޒް؛ މިއިން ކޮންމެ މާއްދާއަކުން ހަފްތާއަކު 35 މިނެޓުގެ 3 ޕީރިއަޑް

ގްރޭޑް 8	ދިވެހި، އިސްލާމް، އިނގިރޭސި، ހިސާބު، ސައިންސް، ބިޒްނަސް ސްޓަޑީޒް	- ދިވެހި، އިސްލާމް، އިނގިރޭސި؛ މިއިން ކޮންމެ މާއްދާއަކުން ހަފްތާއަކު 35 މިނިޓުގެ 2 ޕީރިއަޑް - ހިސާބު، ސައިންސް، ބިޒްނަސް ސްޓަޑީޒް؛ މިއިން ކޮންމެ މާއްދާއަކުން ހަފްތާއަކު 35 މިނިޓުގެ 3 ޕީރިއަޑް
ގްރޭޑް 9	ހުރިހާ މާއްދާއެއް	ކޮންމެ މާއްދާއަކުން ހަފްތާއަކު 40 މިނިޓުގެ 2 ޕީރިއަޑް
ގްރޭޑް 10	ހުރިހާ މާއްދާއެއް	ކޮންމެ މާއްދާއަކުން ހަފްތާއަކު 40 މިނިޓުގެ 2 ޕީރިއަޑް
ގްރޭޑް 11	ހުރިހާ މާއްދާއެއް	ކޮންމެ މާއްދާއަކުން ހަފްތާއަކު 50 މިނިޓުގެ 2 ޕީރިއަޑް

- ގޫގުލް ކުލާސްތައް ކުރިއަށް ގެންދިއުމުގައި، ޓެކިލިޔާސް ތަކުގައި ދަރިވަރުންނަށް ކިޔަވައިދިނުން ފިލާވަޅުތަކުން ހަފްތާއަކުވެސް މަސައްކަތްތަކާއި، އެސައިންމެންޓްތައް ދަރިވަރުންނަށް އިތުރަށް އަމުދުން ފިލާވަޅުދިނުން ހާއްސަ ސަމާލުކަމެއް ދޭންވާނެއެވެ.

ގޫގުލް ކުލާސް ކުރިއަށް ގެންދިއުމުގެ އިންތިޒާމު ހަމަޖެއްސުމާއި ކުލާސް ކުރިއަށް ގެންދިއުން.

2.1 ސްޓާފުން ކުރަންޖެހޭ ކަންކަން

2.2.1 ބަހާންކުރެވުން ގްރޭޑްތަކުގައި ކިޔަވާ ކޮންމެ ދަރިވަރަކީ ގޫގުލް ކުލާސް ރޫމަށް ވަދެވޭނެ ފަދަ ވަސީލަތެއް (ޑިވައިސް އެއް) އޮތް ކުއްޖެއްކަން ކަށަވަރުކޮށް އެކަން މިނިސްޓްރީއާ ހިއްސާކުރުން.

2.2.2 ގޫގުލް ކުލާސްރޫމަށް ވަނުމަށް ބޭނުންވާ އިންޓަރނެޓް ފޯރުކޮށްދިނުމަށް މިނިސްޓްރީން ދޭ އިރުޝާދުތަކާ އެއްގޮތަށް، ދަރިވަރުންގެ ބެލެނިވެރިން މަޝްވަރާކޮށް ކޮންމެ ދަރިވަރަކަށް އިންޓަރނެޓް ލިބޭކަން ކަށަވަރުކޮށް މިނިސްޓްރީއަށް އެންގުން.

2.2.3 ގޭގައި ތިބެގެން ކުލާސް ހިންގުމަށް ބޭނުންވާނެ ވަސީލަތްތައް (ޑިވައިސްއެއް) އަދި މިނިސްޓްރީ އޮތް އެޕްލިކޭޝަން ފޯރުކޮށްދީ އިންޓަރނެޓް، މާއްދާތަކާއި ކިޔަވައިދީ ޓީޗަރުންނަށް ލިބެފައިވާކަން ކަށަވަރުކުރުން.

2.2.4 ދަރިވަރުން އަދި ޓީޗަރުން ބޭނުންކުރާ ޑިވައިސްތަކަށް ދިމާވާ ޓެކްނިކަލް މައްސަލަތައް މިނިސްޓްރީގެ ކަމާބެހޭ ފަރާތްތަކާ ވާހަކަދައްކައިގެން ހައްލުކުރުން.

2.2.5 ކުލާސްތަކުގައި ދަރިވަރުން ބައިވެރިވުމަށް ބާރުއެޅުމާއެކު، ކުލާސްތަކަށް ވަންނަ ދަރިވަރުންނާއި ނުވަންނަ ދަރިވަރުން އެނގޭނެހެން ރެކޯޑް ނަގައި ބެލެހެއްޓުން. އަދި މި މައުލޫމާތު މިނިސްޓްރީން ކަނޑައަޅާ ފޯމެޓަކާ ހިއްސާކުރުން.

2.2.6 ބުނެވިދިޔަކަންކަން (2.2 ގައި ބަޔާންކުރާ) ފުރިހަމަކޮށްފައިވާތޯ ބެލުމާއި އެ ގޮތުން އެ ކަންކަން ދުވަހުން ދުވަހަށް ހިނގާކަން ޕްރިންސިޕަލް ކަށަވަރު ކުރަންވާނެއެވެ.

2.3 މުދައްރިސުން ކުރަންޖެހޭކަންކަން؛

2.3.1 ކިޔަވައިދޭ މާއްދާގެ ގޫގުލް ކުލާސް ހަދައި ކުލާސް ކޯޑް، އެ ގްރޭޑްގެ ދަރިވަރުންނާ ހިއްސާކުރުމާއެކު ކުލާސް ދަރިވަރުން ވަންނަކަން ކަށަވަރުކުރުން.

2.3.2 ދަރިވަރުންނަށް ގޫގަލް ކްލާސްރޫމް ބޭނުންކުރާނެ ގޮތުގެ މައުލޫމާތު ފޯރުކޮށްދިނުމާއި ކިލާސް ކުރިއަށްދާ ގަޑިތަކާއި ދަރިވަރުގެ ބައިވެރިވުން ގެންނަންޖެހޭ ގޮތުގެ ފުރިހަމަ މައުލޫމާތު ދޭކަން ކަށަވަރުކުރުން.

2.3.3 ކޮންމެ ހަފްތާއަކު ކުރިއަށް ގެންދަން ނިންމާ ކިލާސްތަކުގެ މައުލޫމާތު އެންގޭނެހެން ތާވަލު ހަދައި އެއާ އެއްގޮތަށް ކިލާސް ބޭއްވުމުގެ 1 ދުވަސްކުރިން ތައްޔާރުވެ ކިޔަވާދިނުމަށް ބޭނުންކުރާ މެޓީރިއަލްތައް ކިލާސްރޫމަށް އަޕްލޯޑްކުރުން.

2.3.4 ކަނޑައެޅިފައިވާ ވަގުތަށް ފެށޭވަރަށް ކޮންޓެންޓު ހިލުން. އަދި ތަފާތު އުނގަންނައިދިނުމުގެ ވަސީލަތްތަކާއި ކިޔަވައިދިނުމުގައި ބޭނުންކުރުން.

2.3.5 ދަރިވަރުންނަށް ހޯމް ވޯކު ގޮތުގައި މަސައްކަތްތައް ދިނުން.

2.3.6 ކޮންމެ ދުވަހެއްގެ ކިލާސް ނިމުމުން ދަރިވަރުން ބައިވެރިވި ގޮތް ނަގައި ލީޑިންގ ޓީޗަރު ރިޕޯޓުކޮށް ޕްރިންސިޕަލާ މައުލޫމާތު ހިއްސާކުރުން.

2.3.7 ކިލާސް ހިންގުމުގައި ދިމާވާ އުނދަގޫ ދަތިތައް ދުރާލާ ލީޑިންގ ޓީޗަރު ރިޕޯޓުކޮށް ޕްރިންސިޕަލާ ހިއްސާކޮށް ޙިލުގެން އަންނަ ކިލާސް ފެށުމުގެ ކުރިން އެކަންކަން ޙައްލުކުރުން.

2.4 ލީޑިންގ ޓީޗަރުން ކުރަންޖެހޭ ކަންކަން؛

2.4.1 2.3 ގެ ދަށުން ޓީޗަރުންނާ ޒިންމާކޮށް މަތިކޮށްފައިވާ އުނގެނުމައި ކަންކަން އެގޮތަށް ހިންގާކަން ކަށަވަރުކޮށް، ދިމާވާ ދަތިތައް ޕްރިންސިޕަލް ރިޕޯޓުކޮށް ދުވަހުން ދުވަހަށް ޙައްލުކުރަމުން ގެންދިއުން.

2.4.2 ގޫގަލް ކްލާސްރޫމްގައި ކިޔަވައި ދިނުމަށް ބޭނުންކުރާ އެޕްތައް (ވޯޑް ޑޮކިއުމަންޓްސް؛ ޕްރެޒެންޓޭޝަން، ސްޕްރެޑްޝީޓް، ވޯކް ޝީޓް ފަދަ ޗާޓާއި) މިނިސްޓްރީން ކަނޑައަޅާ ގޮތެއްގެމަތީން ފޯމާ ޕޯޓަލަށް އަޕްލޯޑްކުރުން.

2.5 މިނިސްޓްރީ އޮފް އެޑިޔުކޭޝަންގެ އައި.ސީ.ޓީ ސެކްޝަނުން ކުރަންޖެހޭ ކަންކަން؛

2.5.1 ދަރިވަރުންނަށް ދޫކޮށްފައިވާ ޓެބްލެޓް ތަކުގެ ބާވަތް ދުނިޔޭގެ ފުރިހަމަ ސާރވިސްޕްރޮވައިޑަރ އެޕްލިކޭޝަން ދަރިވަރުންނަށް ބޭނުންކުރެވޭ ބާވަތުގައި ހުރިކަން ކަށަވަރުކުރުން.

2.5.2 ޓެލިކޮމްތަކާ ނަމާ ދަރިވަރުންނަށް ހަމަޖެއްސާ އިންޓަރނެޓް ޕެކޭޖުތައް ދިރުން ނިންމާ ގޮތެއްގެ މަތިން އެކަންކަން ސްކޫލްތަކާ ހިއްސާކޮށް އިރުޝާދު ދިނުން.

2.5.3 ޓެލިކޮމްތަކުގެ ހޮޓްލައިން އަދި ސަޕޯޓްލައިނަށް ދިމާވާ މައްސަލަތައް އަ ސްކޫލްތަކުގެ ޓެކްނީޝަނުން އިރުޝާދުދީ ދުވަހުން ބަލަހައްޓުން.

2.5.4 ޖީ ސުއިޓް ބޭނުންކުރުމުގައި ސްކޫލްތަކަށް ދިމާވާ މައްސަލަތަކުގެ ޙައްލު ހޯދައިދިނުން.

2.6 ވިޑިއޯ ކޮމިޓީއާއި އެ ފަރާތްތަކުގެ ޒިންމާތައް؛

2.6.1 ގޫގަލް ކްލާސްރޫމަށް ގެންދިއުމުގެ ކަންކަން ވިޑިއޯ ކުރާނީ ތިރީގައި ބަޔާންކުރާ ކޮމިޓީއިންނެވެ. އަދި އެކޮމިޓީގައި އެކިފަރާތްތަކުން އަދާކުރާ ދައުރު ބަޔާންކޮށްފައި އެވަނީއެވެ.

ނަން	އޮފީސް	ޒިންމާ
މޫސާ އާދަމް	މިނިސްޓްރީ އޮފް އެޑިޔުކޭޝަން	މުޅި ޕްރޮގްރާމް ވިލަރެސްކުރުމަށް ބާއްވަންޖެހޭ ބައްދަލުވުންތައް ވިލަރެސްކުރުމާއި، އެކްސްކޯއަރ ދޭންޖެހޭ އަޕްޑޭޓް ދިނުން.
އިސްމާއީލް ސަޢުދުﷲ	ޕްރިންސިޕަލް/ ޝ.އަތޮޅު ތަޢުލީމީ މަރުކަޒު	ގޫގުލް ކިލާސްރޫމް ބޭނުންކުރުމާއި، އެކަމާ ގުޅޭ އެންމެހައި ޓެކްނިކަލް މަޢުލޫމާތު ފޯރުކޮށްދިނުމުގައި ސަޕޯޓް ޑެސްކް އިސްނަގައިގެން ބަލަހައްޓައިދިނުން.
އަބްދުލް މާހިރު	މިނިސްޓްރީ އޮފް އެޑިޔުކޭޝަން	ޓެބްލެޓް/ މޮބައިލް ޑިވައިސް އަދި މޮބައިލް އިންޓަރނެޓް ގުޅޭ އެންމެހައި ކަންކަމުގައި ދިމާވާ މައްސަލަތަކާ އެޓެންޑެންސް ބެލުމާއި ހޮޓްލައިން އިސްނަގައިގެން ބަލަހައްޓައިދިނުން.
މުޙައްމަދު އަޒީމް	ނޭޝަނަލް އިންސްޓިޓިއުޓް އޮފް އެޑިޔުކޭޝަން	ޕްރޮގްރާމްގެ ބާވަތް އެކުލަވާލުމާއި، އެން.އައި.އީ އިން ޕްރޮގްރާމްތައް ސްޓޫޑިއޯ ޕްރޮޑަކްޝަން ޓީމާ ގުޅިގެން ބަލަހައްޓައިދިނުން.
އަބްދުލް ވަޙީދު	އެސް.އޭ/ މިނިސްޓްރީ އޮފް އެޑިޔުކޭޝަން	ގޫގުލް ކިލާސް ބޭނުންކުރުމުގެ ކިލާސްރޫމްތަކުގެ ކިލާސްޓީޗަރުންނާ ގުޅޭ ދުވަހު ކިލާސްރޫމް ހެދުމާއި ލިންކްކޮށްދިނުމާއި، މިކަމާ ގުޅޭ އެންމެހައި ސަޕޯޓް ޕްރިންސިޕަލުންނާ ބަހުސްކޮށް އިސްނަގައިގެން ބަލަހައްޓައިދިނުން.

2.6.2 ގޫގުލް ކިލާސްރޫމަށް ލޮގިން ވުމާ ގުޅޭ ކަންކަމާއި އެންމެހައި އިރުޝާދުތަކާއި، ދިމާވާ ކަންކަން ބައްދަލުވުމުގައި ކުރަންޖެހޭ އެންމެހައި ކަންކަން ވިލަރެސްކުރާނީ މި ކޮމިޓީއިންނެވެ.

2.6.3 މިލިޔުމުގެ 2.7 ގައި ބަޔާންކުރާ މޮނިޓަރިންގ އަދި އިވެލުއޭޝަންގެ އެންމެހާ ކަންކަން އިންތިޒާމުކޮށް އެކޮމިޓީއިން ހިންގަން ތާވަލުކުރުން.

2.7 މޮނިޓަރިންގ އަދި އިވެލުއޭޝަން

2.7.1 ކިލާސްތަކުގައި ދަރިވަރުން ބައިވެރިވާ ދަރިވަރުންގެ އަދަދު މިންވަރު ދެނެގަތުމަށް ކޮންމެ ދުވަހަކު ކިލާސް ނިންމާލުމަށްފަހު ކޮންމެ ސްކޫލަކުން ބައިވެރިވި ދަރިވަރުންގެ އަދަދު އެނގޭނެހެން ވިލަރެސް ކޮމިޓީއަށް ދޭ ފޯމެއްގައި ދުވަހު ޝީޓް އެ މައުލޫމާތު އަޕްޑޭޓްކުރަން ވާނެއެވެ.

2.7.2 ކޮންމެ ދުވަހެއްގެ ކިލާސް ނިމުމުން އެ މާއްދާއެއްގެ ޓީޗަރު އެދުނު ފިލާވަޅުގައި ބޭނުންކުރި ހަރަކާތްތަކުގެ އެހީގައި (ޕްރެޒެންޓޭޝަން / ވޯކްޝީޓް / ކުއިޒް / އެސައިންމަންޓް) މިނިސްޓްރީ އިން ތައްޔާރުކޮށްފައިވާ ރިސޯސް ޕޯޓަލް (ލިންކް: www·filaa·moe·gov·mv) އަށް އަޕްލޯޑް ކުރަންވާނެއެވެ.

2.7.3 ކިލާސްތަކުގައި ބައިވެރިވާ ދަރިވަރުންނާއި ޑޭޓާ ނެގުން އިތުރު ފަސޭހަ ގޮތެއް ކަނޑައަޅައި ޑޭޓާ ނެގުން ގޮތެއް ވިލަރެސް ކޮމިޓީން ކަނޑައަޅަންވާނެއެވެ.

2.7.4 ކޮންމެ ހަފްތާއެއް ނިމުމުން އެ ހަފްތާގެ ޑިޕާޓްމަންޓް މަސައްކަތުގެ ހުލާސާ ރިޕޯޓް ވިލަރެސް ކޮމިޝަނަށް ތައްޔާރުކުރަންވާނެއެވެ. މި ރިޕޯޓުގެ ފޯމެޓް ކަނޑައަޅާދޭނީ ކޮމިޝަނުންނެވެ. އަދި ރިޕޯޓް ތައްޔާރުކުރުމުގައި އިސްކަން މަސައްކަތްތަކަށް ކޮމިޝަނުގައި އެސް.އޭ ގެ ފަރާތުން ހިމަނާފައިވާ ފޯމެޓް ބޭނުންކުރާނީއެވެ.

މަތީގައި ދެވިފައިވާ އިރުޝާދުތަކާއި އެއްގޮތަށް ބެލިޔާސް އަދި އޮންލައިން ވަސީލަތްތަކުގެ އެހީގައި ފިޔަވަޅުތައް ދަރިވަރުންނަށް އޮޅުންފިލުވައިދީ ކުރުމުގައި ދަރިވަރުން ޝާމިލްވާކަން ކަށަވަރުކޮށްދެއްވުން އަދި ސްޓާފުތަކަށް އަދި ގުޅުންހުރި ޑިޕާޓްމަންޓް، ޑިވިޝަން، ސެކްޝަން، ޔުނިޓްތަކަށް ވަނީ ސަރކިއުލަރ ނަންބަރު E-22/CIR/2020/31 އިން އަންގާފައެވެ.

ނ. ޑިވިޝަން / ޑިޕާޓްމަންޓްތަކުގައި މަސައްކަތް ބަދަލުވާ ކުރިއަށްދާނެ ގޮތް

1- ހިއުމަންރިސޯސް ޑިވެލޮޕްމަންޓް ޑިވިޝަން

#	މަސައްކަތުގެ ތަފްސީލު	އަމަލުކުރާނެގޮތް
1	ސިވިލް ސަރވިސް ކޮމިޝަނުން ފޮނުވާ ސިޓީތަކަށް ޖަވާބު ދިނުން	މުވައްޒަފު ގެގައި ސިޓީގެ ޖަވާބު ތައްޔާރުކުރަން، ގޫގަލް ޑްރައިވް ޑިޖިޓަލްކޮށް ޕީ.ޑީ.އެފް އަށް ކޮންވާޓްކުރުމުން، ޕީ.ޑީ.އެފްގެ ޑިޖިޓަލް ސޮއި ހިމެނުމަށްފަހު ސިވިލް ސަރވިސްގެ ސަޕޯޓަށް މެއިލްކުރުން
2	ރަސްމީ އޮފީސްތަކުން އަދި އަމިއްލަ ފަރާތްތަކުން ހުށަހަޅާ ސިޓީ	މުވައްޒަފު ގެގައި ސިޓީގެ ޖަވާބު ތައްޔާރުކުރަން، ގޫގަލް ޑްރައިވް ޑިޖިޓަލްކޮށް ޖޭ.ޕީ އަށް ކޮންވާޓްކުރުމުން، ޖޭޕީގެ ޑިޖިޓަލް ސޮއި ހިމެނުމަށްފަހު ސިވިލް ސަރވިސްގެ ސަޕޯޓަށް މެއިލްކުރުން
3	ވަޒީފާއާއި ގުޅޭ އެޓެސްޓޭޝަން ހަމަޖެއްސުން	ގޫގަލް ފޯމް ޑިޖިޓަލްކޮށް އޮންލައިންކޮށް މި ހިދުމަތް ދިނުން
4	މިނިސްޓްރީގެ މުވައްޒަފުންގެ މުސާރަ ތައްޔާރުކުރުން	މުސާރަ ތައްޔާރުކުރާ މުވައްޒަފަށް ސޮފްޓް ސިސްޓަމް އެކްސެސް ވޯކްފްލޯ ހަމަޖެއްސުން
5	ވީހާ ޑިޖިޓަލްކޮށް ވަޒީފާ ހަމަޖެއްސުމާއި، ބަދަލުކުރުމާއި، ކުރިއެރުން ދިނުމާއި، ވަޒީފާއިން ވަކިކުރުން	ވިއުގައިން ހިދުމަތް ޑިޖިޓަލައިޒްކުރުން
6	ވަޒީފާއާއި ގުޅިގެން ހުށަހަޅާ މައްސަލަތައް	އީމެއިލް އަދި ފޯން ކޯލް ޑިޖިޓަލްކޮށް ޖަވާބު ފޮނުވުން
7	ޑޭޓާ ބެލެހެއްޓުން	ހުއްޓާލުން
8	ޕަރފޯމަންސް އެޕްރައިޒަލް	މިނިސްޓްރީ އޮފް އެޑިއުކޭޝަންގެ މުވައްޒަފުންގެ ޕާފޯމަންސް ވެއްޖެއަސް އަހަރުމަހުން ވަގުތީގޮތުން ހުއްޓާލުން
10	ޕޮލިސީ އަދި ޕްރޮސީޖަރ ހަމަޖެއްސުން	ޕޮލިސީ އަދި ޕްރޮސީޖަރ ދިނުން ވަގުތީގޮތުން މުރާޖަޢާކުރުން
11	އެޗް.އާރް.އެމް.އެސް ބެލެހެއްޓުން	ކޮންމެދުވަހަކު ބެކަޕްނެގުމާއި ބެކަޕްކުރުމުގެ ޗެކްލިސްޓްކުރުން ޑިޖިޓަލްކޮށް ބޭއްވުން
12	އިމްތިހާން ހުއްދަ ދިނުން	އިމްތިހާނުތަކުގައި ހުއްދަދިނުން ވަގުތީގޮތުން ހުއްޓާލުން
13	ސަރކިއުލަރ އިން އަންގަންޖެހޭ ކަންކަން އެންގުން	އީމެއިލް ޑިޖިޓަލްކޮށް ސޯޝަލްމީޑިއާ / ސްޓޭޓްމަންޓް ހިއްސާކުރުން
14	މިނިސްޓްރީ އޮފް އެޑިއުކޭޝަނަށް މުވައްޒަފުން ނެގުން	މަޤާމުތަކަށް މުވައްޒަފުން ނެގުން ވަގުތީ ގޮތުން ހުއްޓާލުން

2- އެކްސްޕެޓްރިއޭޓް ޔުނިޓް

#	މަސައްކަތުގެ ތަފްސީލު	އަދަދުކުރާނެގޮތް
1	ބިދޭސީ މުވައްޒަފުން ރެކްރޫޓްކުރުމަށް އިންޓަވިއުކުރުން	ބިދޭސީ ޓީޗަރުން ރެކްރޫޓްކުރުން ވަގުތީގޮތުން ހުއްޓާލުން
2	ބިދޭސީ މުވައްޒަފުންގެ ރިކުއަރމެންޓް ތައްޔާރުކުރުން	ވަގުތީ ގޮތުން ހުއްޓާލުން
3	އިންޓަވިއު ކުރެވޭ މުވައްޒަފުންނަށް އޮފަރ ލެޓަރު ދިނުން	ވަގުތީ ގޮތުން ހުއްޓާލުން
4	އަލަށް ރެކްރޫޓްކުރާ ބިދޭސީ މުވައްޒަފުންނަށް އޮރިއެންޓޭޝަން ދިނުން	ވަގުތީ ގޮތުން ހުއްޓާލުން
5	އަލަށް ރެކްރޫޓްކުރާ ބިދޭސީ މުވައްޒަފުން ސްކޫލުތަކަށް ފޮނުވުން	ވަގުތީ ގޮތުން ހުއްޓާލުން
6	ބިދޭސީ މުވައްޒަފުންގެ ވިސާ އަދު ކުރުމަށްޓަކައި ޕާސްޕޯޓު މިނިސްޓްރީ އިން ބަލައިގަތުމާއި ދޫކުރުން	[illegible] [illegible] [illegible] 01 ގަޑިއިރަށް އާދިއްތަ/އަންގާރަ/ ބުރާސްފަތި ދުވަހު ކައުންޓަރުގެ ހިދުމަތް ދިނުން.
7	ބިދޭސީ މުވައްޒަފުންގެ ވިސާ އަދު ކުރުމަށްޓަކައި މެޑިކަލް ހައްދުން	މޯލްޑިވްސް އިމިގްރޭޝަންގެ [illegible] އަދަދުކުރުން
9	ބިދޭސީ މުވައްޒަފުންގެ ވިސާ އަދު ކުރުމަށްޓަކައި އެމްޕްލޯއިމަންޓް އެކްސްޕެންޝަން އަށް ހުށަހެޅުން	މޯލްޑިވްސް އިމިގްރޭޝަންއާއި އިކޮނޮމިކް މިނިސްޓްރީގެ [illegible] އަދަދުކުރުން
10	ބިދޭސީ މުވައްޒަފުންގެ ވިސާ އަދު ކުރުމަށްޓަކައި ވިސާ ފީ ދައްކުން	އޮންލައިން ކޮށް ވިސާ ފީ ދެއްކުން
11	ބިދޭސީ މުވައްޒަފުންގެ ވިސާ އަދު ކުރުމަށްޓަކައި އިންޝުއަރަންސް އަދު ކުރުން	އޮންލައިން ކޮށް
12	ބިދޭސީ މުވައްޒަފުންގެ ވިސާ އަދު ކުރުމަށްޓަކައި ޕާސްޕޯޓު މޯލްޑިވްސް އިމިގްރޭޝަން އަށް ހުށަހެޅުން	މޯލްޑިވްސް އިމިގްރޭޝަންގެ [illegible] އަދަދުކުރުން
13	ބިދޭސީ މުވައްޒަފުން އެއް ސްކޫލުން އަނެއް ސްކޫލަށް ޓްރާންސްފަރ ކުރުން	ވަގުތީ ގޮތުން ހުއްޓާލުން
14	ބިދޭސީ މުވައްޒަފުން އަހަރީ ޗުއްޓީއަށް ދަތުރުކުރުމުގެ އިންތިޒާމު ހަމަޖެއްސުން	ވަގުތީ ގޮތުން ހުއްޓާލުން
15	ބިދޭސީ މުވައްޒަފުންގެ ތެރެއިން އެކި ސަބަބު ތަކާ ހުރެ ވަޒީފާއިން ވަކި ކުރެވޭ މުވައްޒަފުންގެ ޕާމިޝަން، ގައުމަށް ފުރުވާލުން	ވަގުތީ ގޮތުން ހުއްޓާލުން
16	އެކި އިދާރާ ތަކުން ހުށަހަޅާ ބިލް/ އިންވޮއިސް ފިނޭންސް ޑިވިޝަން އަށް ފޮނުވުން	އީމެއިލް މެދުވެރިކޮށް ފޮނުވުން .
17	ބިދޭސީ މުވައްޒަފުން ބޭންކް އެކައުންޓް ހުޅުވުމަށް ބޭންކާ ސިޓީ ތައްޔާރު ކުރުމާ ދޫކުރުން	އީމެއިލް މެދުވެރިކޮށް ފޮނުވުން .
18	އަލަށް ރެކްރޫޓްކުރާ ބިދޭސީ މުވައްޒަފުންގެ ފައިލު ތައްޔާރުކުރުން	ވަގުތީ ގޮތުން ހުއްޓާލުން
19	ވިލަރެސް ކޮމިޓީގެ ސްކޫލްބޯޑުގެ މަސައްކަތް	ވަގުތީ ގޮތުން ހުއްޓާލުން

3- ފައިނޭންސް ޑިވިޜަން

#	މަސައްކަތުގެ ތަފްސީލު	މުވައްޒަފު ނެރުމަށް ހަމަޖެހިފައިވާގޮތް
1	އެންޓްރީތައް ބަލައިގަން ޖަވާބުދިނުން	މުވައްޒަފު ގޭގައި މަސައްކަތްކުރުމަށް ހަމަޖެއްސުން
2	ދާއިރާގެ ތަންތަނުން ބަޖެޓުން ހަރަދުކުރުމުގެ ހުއްދަ އަން އެދި ހުށަހަޅާ [illegible] / [illegible] [illegible] [illegible] ހުއްދަ ދިނުން	ކަނޑައެޅިފައިވާ އުސޫލުން މުވައްޒަފުން އޮފީހަށް ނުކުމެ މަސައްކަތް ނިންމުން
3	އަތޮޅުތެރޭގެ ސްކޫލްތަކުގެ ބޭންކް އެކައުންޓް އެކައުންޓްތަކުގައި ސޮއިކުރުމުގެ ހުއްދަ އެދި ހުށަހަޅުމުން ބޭންކް އޮފް މޯލްޑިވްސް އަށް ސިޓީ ފޮނުވުން	ކަނޑައެޅިފައިވާ އުސޫލުން މުވައްޒަފުން އޮފީހަށް ނުކުމެ މަސައްކަތް ނިންމުން
4	ބިލްތަކުގެ ޕޭމަންޓް ހެދުމަށް ޕޭމަންޓް ރިކުއެސްޓްތައް ލިބުމުން ޕޭމަންޓް ވައުޗަރ ހަދައި އެސްއޭޕީ ސިސްޓަމަށް އެންޓަރ ކޮށް ޕީވީ ޕޯސްޓްކޮށް ޕޭމަންޓް ހެދުން	ކަނޑައެޅިފައިވާ އުސޫލުން މުވައްޒަފުން އޮފީހަށް ނުކުމެ މަސައްކަތް ނިންމުން
5	މަސްދުވަހުގެ މުސާރައާއި، ސްކޫލްތަކުގެ ބަޖެޓްފައިސާ ޖަމާކުރުން	ކަނޑައެޅިފައިވާ އުސޫލުން މުވައްޒަފުން އޮފީހަށް ނުކުމެ މަސައްކަތް ނިންމުން
6	ބަޖެޓްކޮންޓްރޯލަރު ބަޖެޓުގެ އެއް އައިޓަމުން އަނެއް އައިޓަމަށް ފައިސާ ބަދަލުކޮށް އުނިއިތުރު ގެނައުން	ކަނޑައެޅިފައިވާ އުސޫލުން މުވައްޒަފުން އޮފީހަށް ނުކުމެ މަސައްކަތް ނިންމުން
7	ދާއިރާގެ ތަންތަނުގެ މަސްދުވަހުގެ ހަރަދު ރިޕޯޓްތައް އެތަންތަނުން މިނިސްޓްރީއަށް ފޮނުވުމުން ރިޕޯޓްތައް ޗެކްކޮށް، ހަރަދުތައް ރިކޮންސައިލްކޮށް މަސްދުވަހުގެ ހަރަދު އެނަލިސިސް ހެދުން	މުވައްޒަފު ގޭގައި މަސައްކަތްކުރުމަށް ހަމަޖެއްސުން
8	[illegible] ފަރާތްތަކަށް ފޮނުވަންޖެހޭ ސިޓީ/ މެސެޖް/ [illegible] ފޮނުވުން	މުވައްޒަފު ގޭގައި މަސައްކަތްކުރުމަށް ހަމަޖެއްސުން

4- އެޑްމިނިސްޓްރޭޝަން [illegible] އެންޑް ޕޮލިސީ ޑިވެލޮޕްމަންޓް ޑިވިޜަން

#	މަސައްކަތުގެ ތަފްސީލު	[illegible]
1	ބެލެނިވެރިންނާ އަދި ދަރިވަރުންނާ ބައްދަލުކުރުން	ހުއްޓާލުން
2	ކޯސްރިވިޜަން ބައްދަލުވުންތައް	ޓެލެކޮންފަރެންސިން ހެދުން
3	މުވައްޒަފުންގެ ކޯސްތަކުގައި ބާއްވާ ބައްދަލުވުންތައް	ހުއްޓާލުން
4	ކޯވިޑް19 ގެ ޙާލަތު [illegible] ބައްދަލުވުންތަކުގައި ބައިވެރިވުން	[illegible] އެއްގޮތަށް [illegible]
5	ދަރިވަރުންގެ ރައްކާތެރިކަމުގެ ކޯސްތަކަށް މަސައްކަތް ކުރުން	އޮންލައިންކޮށް [illegible] ހައްލުކުރުން

5- ސްކޫލް އެޑްމިނިސްޓްރޭޝަން ޑިވިޝަން

#	މަސައްކަތުގެ ތަފްސީލު	މުވައްޒަފު ނެރުމަށް ހަމަޖެހިފައިވާ ގޮތް
1	ސްކޫލްތައް މޮނިޓަރ ކުރުން	އޮންލައިންކޮށް އޮފީހުގެ މަސައްކަތްތައް ކުރެވޭނެ އިންތިޒާމު ހަމަޖައްސައި މަސައްކަތްތައް ކުރިއަށް ގެންދިއުން.

6- ޕީ.އެސް. ސެކްރެޓޭރިއޭޓް

#	މަސައްކަތުގެ ތަފްސީލު	އަމަލުކުރާނެގޮތް
1	ސިވިލް ސަރވިސް ކޮމިޝަނުން ފޮނުވާ ސިޓީތައް	ޕީ.އެސް ގެ އިރުޝާދާއިއެކު ޓެކްސްޓް މެދުވެރިކޮށް ކަމާއިގުޅުންހުރި ތަންތަނަށް ފޮނުވުން
2	މެއިލް މެދުވެރިކޮށް ފޮނުވާ ސިޓީތައް	ޕީ.އެސް ގެ އިރުޝާދާއިއެކު ކަމާއިގުޅުންހުރި ސެކްޝަންތަކަށް މެއިލް މެދުވެރިކޮށް ފޮނުވުން އަދި މަސައްކަތްތައް ނިމުނުކަން ކަށަވަރުކުރުމަށް މެއިލަށް ރިޕްލައި ކުރުން
3	ސިޓީތަކަށް ޖަވާބު ދިނުން	ގޭގައި ސިޓީގެ ޖަވާބު ތައްޔާރުކޮށް ، ގޫގަލް ޑްރައިވް މެދުވެރިކޮށް ޕީ.އެސް އަށް ފޮނުވުމުން ،ޕީ.އެސްގެ ޑިޖިޓަލް ސޮއި ހިމަނައިގެން ކަމާބެހޭ ފަރާތްތަކަށް ޖަވާބު ދިނުން
4	ޑިސްޕެޗް ކުރާ މަސައްކަތްތައް	މަސައްކަތާއި ގުޅުން ހުރި ފަރާތްތަކަށް ފޯނުން ގުޅުމާއި މެއިލް ފޮނުވުން އަދި މަސައްކަތްތައް ނިމުނުކަން ކަށަވަރުކުރުމަށް މެއިލަށް ރިޕްލައި ކުރުން
5	ރިޕޯޓް ހުށަހަޅާ ފޮނުވަންޖެހޭ އިދާރާތަކަށް ފޮނުވުން	މަސައްކަތާއި ގުޅުން ހުރި ފަރާތްތަކަށް ފޯނުން ގުޅުމާއި މެއިލް ފޮނުވުން އަދި ފޮނުވަންޖެހޭ އިދާރާތަކަށް ޑިޖިޓަލް ސޮއި ނުވަތަ މެއިލް މެދުވެރިކޮށް ފޮނުވުން

8- ޕްރޮކިއުމަންޓް ސެކްޝަން

#	އަމަލުކުރާނެ ގޮތް	Covid-19 އާ ގުޅިގެން އަމަލުކުރަން ހަމަޖެހިފައިވާގޮތް	މުވައްޒަފު ނެރުމަށް ހަމަޖެހިފައިވާގޮތް
1	ތަކެއްޗާ ޚިދުމަތަށް އެދޭ ފޯމް	އީމެއިލް/ޓެކްސްޓް/އަތުން މެދުވެރިކޮށް ބަލައިގަތުން.	މުވައްޒަފު ގޭގައި މަސައްކަތް ކުރުމުގެ އިންތިޒާމް ހަމަޖެއްސުން
2	ޕޭމަންޓް ރިކުއެސްޓް	މުވައްޒަފު ޕޭމަންޓް ރިކުއެސްޓް	މުވައްޒަފު ގޭގައި މަސައްކަތް ކުރުމުގެ

ސިޓީ ނަންބަރު:22/57/2020/6

		ތައްޔާރުކޮށް ސެކްޝަން ހެޑަށް ފޮނުވުން ސެކްޝަން ހެޑް ސޮއިކުރުމަށްފަހު ނުވަތަ ސެކްޝަން ހެޑްގެ އީމެއިލުން ފައިނޭންސް ޑިވިޒަނަށް ފޮނުވުން.	އިންތިޒާމް ހަމަޖެއްސުން
3	ކޮންމެހެން ހޯދަންޖެހޭ ތަކެއްޗާއި ޚިދުމަތްތައް ހޯދުމަށް ކޯޓޭޝަން ހޯދުން	އީމެއިލް މެދުވެރިކޮށް ކޯޓޭޝަން އިވެލުއޭޝަން ހެދުމަށްފަހު ސެކްޝަން ހެޑަށް ފޮނުވުން.	މުވައްޒަފު ގޭގައި މަސައްކަތް ކުރުމުގެ އިންތިޒާމް ހަމަޖެއްސުން
4	ޕާރޗަސް އޯޑަރ ތައްޔާރުކުރުން	SAP މެދުވެރިކޮށް ތައްޔާރުކޮށް އީމެއިލް މެދުވެރިކޮށް ވެންޑަރ އަށް ފޮނުވުން.	މުވައްޒަފު ގޭގައި މަސައްކަތް ކުރުމުގެ އިންތިޒާމް ހަމަޖެއްސުން
5	ބިޑް ކޮމިޓީގެ ބައްދަލުވުންތައް	ބިޑް ކޮމިޓީ ވީޑިއޯ ކޮންފަރެންސް މެދުވެރިކޮށް ކުރިއަށް ގެންދިއުން	މުވައްޒަފު ގޭގައި މަސައްކަތް ކުރުމުގެ އިންތިޒާމް ހަމަޖެއްސުން
6	ޕްރޮކިއުމަންޓަށް އަންނަ ސިޓީތަކަށް ޖަވާބު ދިނުން.	މުވައްޒަފު ސިޓީ ތައްޔާރުކޮށް ސެކްޝަން ހެޑަށް ފޮނުވުމުން ސެކްޝަން ހެޑް ޑިޖިޓަލްކޮށް ސޮއިކުރުމަށްފަހު ފެކްސް/އީމެއިލް މެދުވެރިކޮށް ފޮނުވުން.	މުވައްޒަފު ގޭގައި މަސައްކަތް ކުރުމުގެ އިންތިޒާމް ހަމަޖެއްސުން
7	ޚިދުމަތާއި ތަކެތީގެ ބިލުތައް	ބިލް އީމެއިލް މެދުވެރިކޮށް ބަލައިގަތުން	މުވައްޒަފު ގޭގައި މަސައްކަތް ކުރުމުގެ އިންތިޒާމް ހަމަޖެއްސުން

9- ޕޮލިސީ ޕްލޭނިންގ އެންޑް ރިސާޗް ޑިވިޝަން

#	މަސައްކަތުގެ ތަފްސީލު	އަމަލުކުރާނެގޮތް
1	ސަރުކާރުގެ އޮފީސްތަކުން ފޮނުވާ ސިޓީތަކަށް ޖަވާބު ދިނުން	މުވައްޒަފު ގޭގައި ސިޓީގެ ޖަވާބު ތައްޔާރުކޮށް ، ގޫގަލް ޑްރައިވް މެދުވެރިކޮށް ސެކްޝަންގެ ވެރިޔާއަށް ފޮނުވުމުން ސެކްޝަންގެ ވެރިޔާގެ ޑިޖިޓަލް ސޮއި ހިމަނުމަށްފަހު، އީމެއިލްކުރުން
2	އަމިއްލަ ފަރާތްތަކުން ފޮނުވާ ސިޓީ ތަކަށް ޖަވާބު ދިނުން	މުވައްޒަފު ގޭގައި ސިޓީގެ ޖަވާބު ތައްޔާރުކޮށް ، ގޫގަލް ޑްރައިވް މެދުވެރިކޮށް ސެކްޝަންގެ ވެރިޔާއަށް ފޮނުވުމުން ސެކްޝަންގެ ވެރިޔާގެ ޑިޖިޓަލް ސޮއި ހިމަނުމަށްފަހު، އީމެއިލްކުރުން
3	[illegible] [illegible] ފޯމު ދޫކުރުން	ހުށަހެޅުން
4	[illegible] ތަންތަން ރަޖިސްޓްރީކުރުން	[illegible] ތަންތަން ރަޖިސްޓްރީކުރުން ހުށަހެޅުން
5	[illegible]	މުވައްޒަފު ގޭގައި ސިޓީގެ ޖަވާބު ތައްޔާރުކޮށް ، ގޫގަލް ޑްރައިވް މެދުވެރިކޮށް ސެކްޝަންގެ ވެރިޔާއަށް ފޮނުވުމުން ސެކްޝަންގެ ވެރިޔާގެ ޑިޖިޓަލް ސޮއި ހިމަނުމަށްފަހު،

		އީމެއިލްކުރުން
6	ޕްރީ ސްކޫލް ދަރިވަރުންގެ ފީ ދެއްކުން	މުވައްޒަފު ގޭގައި ސިޓީގެ ޖަވާބު ތައްޔާރުކޮށް ، ގޫގަލް ޑްރައިވް މެދުވެރިކޮށް ސެކްޝަންގެ ވެރިޔާއަށް ފޮނުވުމުން ،ސެކްޝަންގެ ވެރިޔާގެ ޑިޖިޓަލް ސޮއި ހިމެނުމަށްފަހު އީމެއިލްކުރުން
7	މީމިސް ގެ މަޢުލޫމާތު އަދާހަމަކުރުން	އިންޓަނެޓް މެދުވެރިކޮށް
8	ރިސާރޗް ހުއްދަދިނުން	ހުއްޓާލުން
9	އެސް.އޭ.ޕީ މޮނިޓަރކޮށް އަދާހަމަކުރުން	އީމެއިލް މެދުވެރިކޮށް
10	އެސްޕިގް (ESPIG) އެޕްލިކޭޝަން މަސައްކަތް	އީމެއިލް މެދުވެރިކޮށް
11	ޕޮލިސީ އެކުލަވާލުން	ގޫގަލް ޑްރައިވް މެދުވެރިކޮށް

10- ކޯޕަރޭޓް ސަރވިސަސް ޑިވިޜަން

#	މަސައްކަތުގެ ތަފްސީލު	އަމަލުކުރާނެގޮތް
1	[illegible]	[illegible]
2	[illegible]	[illegible]
3	[illegible]	[illegible]
4	[illegible]	[illegible]
5	[illegible]	[illegible]
6	[illegible]	[illegible]
7	[illegible]	[illegible]
6	[illegible]	[illegible]

11- އޮޑިޓް އެންޑް ކޮމްޕްލަޔަންސް ސެކްޝަން

#	މަސައްކަތް	ޢަމަލުކުރަން ހަމަޖެހިފައިވާގޮތް
1	މަސައްކަތްތައް ބަލައިގަތުން	ޒޫމް، އީމެއިލް، އާއި މެދުވެރިކޮށް ބަލައިގަތުން (ގޭގައި ތިބެގެން)
2	މަސައްކަތު/މަސައްކަތްތައް އެސައިން ކުރުން	އާއި މެދުވެރިކޮށް މުވައްޒަފުން ހަވާލުކުރުން (ގޭގައި ތިބެގެން)
3	މަސައްކަތާއިގުޅޭ މަސައްކަތްތައްކުރުން	ކުރާ މަސައްކަތްތަކާއި ސަރވަރގައި ޑޭޓާ ބެކަޕްގައި އެކަމަށް ހާއްސަ ކުރެވިފައިވާ ފޯލްޑަރގައި ރައްކާކުރުން (ގޭގައި ތިބެގެން)
4	ރިޕޯޓް ކުރުން	ވައިބަރ ކޮމިއުނިޓީގައި ރިޕޯޓްކުރުން
5	އިންވެސްޓިގޭޝަން/ އޮޑިޓިން	ބޭނުންވާ މައުލޫމާތު އީމެއިލް މެދުވެރިކޮށް ހޯދުން

12- އައި. ޓީ. ސެކްޝަން

#	މަސައްކަތުގެ ތަފްސީލް	ޢަމަލުކުރާނެގޮތް
1	● މިނިސްޓްރީގެ ނެޓްވޯކް އާއި އެކްސްޓެންޝަން ފޯން ބެލެހެއްޓުން. ● ނެޓްވޯކް މެދުވެރިކޮށް ދޭ ހިދުމަތްތައް މެދުނުކެނޑި މުވައްޒަފުންނަށް ފޯރުކޮށްދިނުން.	- ސާވަރތަކާއި ނެޓްވޯކް މޮނިޓަރކުރުން، ދިމާވާ އެންމެހާ މައްސަލަތައް ހައްލުކުރުން. - އީމެއިލް، ޒޫމް އަދި އަންނަ ރިކުއެސްޓްތަކަށް އެޓެންޑްވުން - ސޮފްޓްވެއަރ އަންނަ ނެޓްވޯރކް، އިންޓަރނެޓް އަދި ޓެކްނިކަލް ގުޅޭ އެންމެހާ މައްސަލަތައް ބަލައި ހައްލުކުރުން. - މިނިސްޓްރީގެ ދަށުން ހިންގާ ޑިޕާޓްމަންޓް ތަކުގެ ނެޓްވޯކް މައްސަލަތައް ހައްލުކުރުން. - (މުވައްޒަފު ހާޒިރުވެގެން ހައްލުކުރަން ޖެހޭ މަސައްކަތެއް ވާނަމަ، އޮން ކޯލްގައި ތިބޭ 2 މުވައްޒަފުން، އަބަދުވެސް ހާޒިރު އަދި އުސޫލާ އެކީ، އޮފީހަށް ހާޒިރުވެ މަސައްކަތް ކުރުން)

13- މިނިސްޓަރ ސެކްރެޓޭރިއަޓް

#	މަސައްކަތުގެ ތަފްސީލް	އަމަލުކުރަންޖެހޭ
1	ރައީސް އޮފީހާ ގުޅިގެން ކުރަންޖެހޭ މަސައްކަތް ކޯޑިނޭޓް ކުރުން	މުވައްޒަފު ގޭގައި ސިޓީގެ ޖަވާބު ތައްޔާރުކޮށް، ގޫގަލް ޑްރައިވް މެދުވެރިކޮށް މިނިސްޓަރއަށް ފޮނުވުމުން ،މިނިސްޓަރ ޑިޖިޓަލް ސޮއި ހިމެނުމަށްފަހު ފޮނުވުން
2	މިނިސްޓަރ ރައްޔިތުންގެ މަޖިލީހަށް ޖަވާބުދާރީވުމަށް ބޭނުންފުޅުވާ މަޢުލޫމާތު އެއްކުރުން	މުވައްޒަފު ގޭގައި ސިޓީގެ ޖަވާބު ތައްޔާރުކޮށް، ގޫގަލް ޑްރައިވް މެދުވެރިކޮށް މިނިސްޓަރއަށް ފޮނުވުމުން ،މިނިސްޓަރ ޑިޖިޓަލް ސޮއި ހިމެނުމަށްފަހު ފޮނުވުން
3	ސަރުކާރުގެ އޮފީސްތަކާއި ގުޅިގެން ކުރަންޖެހޭ މަސައްކަތްތައް ވިލަރެސްކުރުން	މުވައްޒަފު ގޭގައި ސިޓީގެ ޖަވާބު ތައްޔާރުކޮށް، ގޫގަލް ޑްރައިވް މެދުވެރިކޮށް މިނިސްޓަރއަށް ފޮނުވުމުން ،މިނިސްޓަރ ޑިޖިޓަލް ސޮއި ހިމެނުމަށްފަހު މިނިސްޓަރ [illegible]
4	މިނިސްޓްރީ އޮފް އެޑިއުކޭޝަނާއި މިނިސްޓްރީ އޮފް އެޑިއުކޭޝަނުގެ ދަށުން ހިނގަމުންއަންނަ އޮފީސްތަކާއި ސްކޫލްތަކުން ޢާއްމުކުރަންޖެހޭ މަޢުލޫމާތު މީޑިއާ މެދުވެރިކޮށް ޢާއްމުކުރުން	މުވައްޒަފު ގޭގައި މަޢުލޫމާތު ތައްޔާރުކޮށް، ގޫގަލް ޑްރައިވް މެދުވެރިކޮށް މިނިސްޓަރއަށް ފޮނުވުމުން ،މިނިސްޓަރ [illegible]
5	މިނިސްޓްރީ އޮފް އެޑިއުކޭޝަނާއި މިނިސްޓްރީ އޮފް އެޑިއުކޭޝަނުގެ ދަށުން ހިނގަމުންއަންނަ އޮފީސްތަކާއި ސްކޫލްތަކުން ހިންގާ މުހިއްމު ޙަރަކާތްތަކުގެ މަޢުލޫމާތު ވަގުތުން ވަގުތަށް ސޯޝަލް މީޑިއާގައި ފެތުރުން އަދި ވެބްސައިޓް އަޕްޑޭޓް ކުރުން	ގޭގައި އިންޓަރނެޓް ބޭނުން ކޮށްގެން މިނިސްޓްރީ އޮފް އެޑިއުކޭޝަނުގެ ސޯޝަލް މީޑިއާ ޕޭޖް ވެބް އަދި [illegible]
6	އިންޓަރވިއު ނުވަތަ ތަފާތު ޕްރޮގްރާމްތަކަށް މީހުން ފޮނުވުން	[illegible]
7	ޕްރެސް ކޮންފަރެންސް ބޭއްވުން	ރައީސް އޮފީހުގެ އިރުޝާދާ އެއްގޮތަށް

ސިޓީ ނަންބަރު:22/57/2020/6

14- ކޮލިޓީ އެޝުއަރަންސް ޑިޕާރޓްމަންޓް

#	މަސައްކަތުގެ ތަފްސީލު	އަމަލުކުރާނެގޮތް
1	ޑިޕާރޓްމަންޓަށް ލިބޭ ސިޓީ ތަކަށް ޖަވާބުދިނުން	މުވައްޒަފު ގޭގައި ސިޓީގެ ޖަވާބު ތައްޔާރުކޮށް ، ގޫގަލް ޑްރައިވް މެދުވެރިކޮށް ޑީ.ޖީ އަށް ފޮނުވުމުން ، ޑީ.ޖީ ގެ ޑިޖިޓަލް ސޮއި ހިމެނުމަށްފަހު މެއިލްކުރުން

15- ޑިޕާރޓްމަންޓް އޮފް ޕަބްލިކް އެގްޒަމިނޭޝަންސް

#	މަސައްކަތުގެ ތަފްސީލު	އަމަލުކުރާނެގޮތް
	އިމްތިޙާނުތައް ބާއްވަމުން ސީދާގޮތުން ކުރަންޖެހޭ އެންމެހާ މަސައްކަތްތައް ކުރުން. (އެންޓްރީސް، އިންވިޖިލޭޝަން ޑިއުޓީ)	އިމްތިޙާނުތައް ބާއްވާ ގޮތަށް ހަމަޖެހިފައިވާނަމަ، އިމްތިޙާނު ބާއްވަމުން ކުރަންޖެހޭ އެންމެހާ މަސައްކަތްތަކެއް ކުރިއަށް ގެންދިއުން.

16- ނޭޝަނަލް އިންސްޓިޓިއުޓް އޮފް އެޑިއުކޭޝަން

1	މިއިންސްޓިޓިއުޓުގެ ފަންނީ މުވައްޒަފުން މައިގަނޑު ގޮތެއްގައި މަސައްކަތްކުރާނީ ގޭގައި ތިބެގެންނެވެ. ނަމަވެސް ޓެލިކާސް ވިޑިއޯސްކުރުމާއި، ރިކޯޑިންގ ހެދުން އަދި ބްރޯޑްކާސްޓް ކުރުމުގެ އެންމެހާ މަސައްކަތްތައް ކުރިއަށް ގެންދިއުމަށް ކަނޑައެޅިފައިވާ މުވައްޒަފުން މަސައްކަތް ކުރުމަށް އޮފީހަށް ނިކުންނާނެއެވެ.

17- ޑިޕާރޓްމަންޓް އޮފް އިންކްލޫސިވް އެޑިއުކޭޝަން

#	މަސައްކަތުގެ ތަފްސީލު	އަމަލުކުރާނެގޮތް
1	ޑިޕާރޓްމަންޓަށް ލިބޭ ސިޓީ ތަކަށް ޖަވާބުދިނުން	މުވައްޒަފު ގޭގައި ސިޓީގެ ޖަވާބު ތައްޔާރުކޮށް ، ގޫގަލް ޑްރައިވް މެދުވެރިކޮށް ޑީ.ޖީ އަށް ފޮނުވުމުން ، ޑީ.ޖީ ގެ ޑިޖިޓަލް ސޮއި ހިމެނުމަށްފަހު މެއިލްކުރުން

7 އެޕްރީލް 2020

FW: Reply to Majlis Letter No 23 - working arrangement due to covid-19 closure

Entry No: 2190
Date: 02.5.2020
Time:14:02
Section: F

From: Ajwad Musthafa <ajwad.musthafa@environment.gov.mv>
Sent: Wednesday, April 8, 2020 11:10 AM
To: Legislative Department <legal@majlis.gov.mv>
Cc: Nihama Hassan <nihama.hassan@environment.gov.mv>; Adam Usman <adam.usman@environment.gov.mv>
Subject: Reply to Majlis Letter No 23 - working arrangement due to covid-19 closure

This has reference to Majlis letter no 57-F/SM/438/2020/23, dated 6th April 2020.

Attached please find the requested information.

Best Regards,

Ajwad Musthafa
Permanent Secretary

Ministry of Environment, Green Building, Handhuvaree Hingun, Maafannu, Male', 20392, Maldives.
Mobile: +(960) 795 8100 | Office (Direct): +(960) 301 8404 | Office (PABX): +(960) 301 8300 | Fax: +(960) 301 8301
Email: ajwad.musthafa@environment.gov.mv | Web: www.environment.gov.mv

Please consider the environment before printing this email.

ކޮވިޑް-19 ބަލާއާ ގުޅިގެން ސަރުކާރުން ހިންގުމަށް ނިންމާފައިވާ ފިޔަވަޅުތައް ތަންފީޒުކުރުމަށް ރައްޔިތުންގެ މަޖިލީހުން ދެކޭގޮތް ކަނޑައެޅުމާ ގުޅޭގޮތުން ހުށަހެޅިފައިވާ މައްސަލައެއް ރައްޔިތުންގެ މަޖިލީހުގެ ސަރުކާރުގެ މަސްއޫލިއްޔަތު އަދާކުރާ މިންވަރު ބަލާ ކޮމިޓީއަށް ފޮނުވުމުން އެ މައްސަލައާ ގުޅިގެން މި ދަނޑިވަޅުގައި ސަރުކާރު ހިންގުމުގެ ނިޒާމުގައި ސަރުކާރުގެ ހިންގުން ކުރިއަށްދަނީ ރަނގަޅަށްކަން ދެނެގަތުމަށް އެ ކޮމިޓީން ކުރިއަށްގެންދާ ދިރާސާއަށް ބޭނުންވާ ތިރީގައި ދެންނެވިފައިވާ މަޢުލޫމާތު ހުށަހަޅުއްވުމެވެ. *

ކޮވިޑް-19 ބަލާގެ ކުއްލި ނުރައްކަލުގެ ހާލަތާއި ގުޅިގެން މި ދަނޑިވަޅުގައި މިނިސްޓްރީ އޮފް އެންވަޔަރަންމަންޓާއި އަދި މިނިސްޓްރީއާއި ގުޅިފައިވާ އޮފީސްތަކުގެ މަސްއޫލިއްޔަތުގެ ދާއިރާގައި ހިނގާ މަސައްކަތްތަކުގެ ތެރެއިން މިހާތަނަށް ކުރެވިފައިވާ މަސައްކަތްތަކާއި، ކުރިއަށްއޮތް ދުވަސްތަކުގައި އެ މަސައްކަތް ކުރިއަށް ގެންދިއުމަށް ރާވާފައިވާގޮތާއި އަދި މަސައްކަތް ހިނގުމުގައި ކުރިމަތިވާ ގޮންޖެހުންތައް ހުށަހަޅުއްވުމެވެ.

* **ނޯޓް:** ކޮވިޑް -19 އާ ގުޅިގެން ސަރުކާރުގެ އޮފީސްތައް ހުޅުވާލާފައިވާ ގޮތުގެ އިރުޝާދާއި ނިންމުންތަކާއި ގުޅިގެން، މިނިސްޓްރީ އޮފް އެންވަޔަރަންމަންޓް އާއި މި މިނިސްޓްރީއާއި ގުޅިފައިވާ އޮފީސްތައް (މޯލްޑިވްސް މެޓީރިއޮލޮޖިކަލް ސަރވިސް ފިޔަވައި އެހެން އޮފީސްތައް)، ވަނީ ބަންދުކޮށްފައެވެ. ނަމަވެސް ރައްޔިތުންނަށް ކޯޑިނޭޓްކުރަން ޖެހޭ ޚިދުމަތްތަކާއި ގުޅޭ ކަންކަން ކުރިއަށް ގެންދިއުމަށް މިނިސްޓްރީން ހަމަޖެއްސެވުމަށް އިންތިޒާމުތައް ވަނީ ހަމަޖައްސާފައެވެ. މިގޮތުން އިމަރޖެންސީ ޚިދުމަތް ދެވޭ ގޮތަށް ގޭގައި ތިބެގެން ކުރެވޭނެ މަސައްކަތްތައް އެގޮތަށް މުވައްޒަފުން ހަމަޖެހިފައިވާ ގޮތަށް ކުރިއަށް ގެންދަމުއެވެ.

	މަސައްކަތް	މަސައްކަތް ކުރިއަށް ގެންދިއުމަށް ރާވާފައިވާގޮތާއި އަދި މަސައްކަތް ހިނގުމުގައި ކުރިމަތިވާ ގޮންޖެހުންތައް.
	ތިމާވެށި ރައްކާތެރިކޮށް ދެމެހެއްޓުމަށް ކުރާ މަސައްކަތް	
1	ތިމާވެއްޓާ ގުޅޭ ޤާނޫނުތަކާއި ގަވާއިދުތައް ހަރުދަނާކުރުމަށްޓަކައި އެކުލަވާލަން ޖެހޭ ޤަވާއިދުތަކާއި، ގަވާއިދުތަކަށް ގެނަން ޖެހޭ އިސްލާހުތަކާއި ޤަވާއިދުތައް އެކުލަވާލުން	- ގޭގައި ތިބެގެން އޮފީހުގެ މަސައްކަތް ކުރެވޭނެ އިންތިޒާމް ވަނީ ހަމަޖައްސާ ދީފައި. މިގޮތުން ކޮންފަރެންސް ކޯލް ގުރޫޕްތަކުން ދުވަހުން ދުވަހަށް މަސައްކަތުގެ އަޕްޑޭޓް ދަނީ ބަލަމުން. ގަވާއިދުތަކާއި އިޖުރާއަތު ޑޮކިއުމެންޓް ސިސްޓަމް (ޑީއެމްއެސް) އަށް ގެއިން ވަދެވޭނެ އިންތިޒާމް ވަނީ ހަމަޖައްސާފައި.
2	އޯޒޯން ފަށަލައަށް ގެއްލުންދޭ މާއްދާތަކާއި އެ މާއްދާތަކުގެ ބަދަލުގައި ބޭނުންކުރާ މާއްދާތައް ބޭނުންކުރާ މިންވަރު މަދުކުރުން	- ގޭސް އިމްޕޯޓްކުރުމުގެ ހުއްދަ އޮންލައިން ދޫކުރުމުގެ އިންތިޒާމް ވަނީ ހަމަޖައްސާފައި. - ހުރިހާ މަސައްކަތްތަކެއްވެސް ގެއިން ހިނގައިނުދާ ސަސްޕެންޑް ކުރުމުގެ މަސައްކަތްތަކެއް ދަނީ ކުރަމުން.
3	ތިމާވެށީގެ ގޮތުން ހާއްސަ ސަރަހައްދު ދިރުމުގެ ސަރަހައްދުގެ ތެރެއިން ވ އަތޮޅުން އެއް ރަށާއި، އެއް ފަޅެއް، އެއް ކަނދު ވަސީލަތެއް ހިމެނޭ ގޮތަށް ހިމާޔަތްކުރުމަށް ކަނޑައަޅަން ހުށަހެޅުން	- ކަނޑައެޅި ޒޯނުގެ ތަރުތީބުކުރުމުގެ މަސައްކަތް ކުރިއަށްދަނީ

4	ބ. އަތޮޅު ބަޔޯސްފިއަރ ރިޒާވް ގެ ޕީރިއޮޑިކް ރިވިއު މަސައްކަތް ކުރުމަށް ކޮންސަލްޓެންޓެއް/ ކޮންޓްރެކްޓް ސްޓާފުން ހޯދުން	- ކޮންސަލްޓެންޓުގެ ޓީއޯއާރ ތައްޔާރުކުރުމުގެ މަސައްކަތް ކުރިއަށްދަނީ - މި މަސައްކަތް ކުރިއަށް ގެންދާނެގޮތުގެ ވޯކްޕްލޭން ހެދުމުގެ މަސައްކަތް ކުރިއަށްދަނީ - އޯޕީސް ހުށަހެޅުމުން ކޮންސަލްޓެންޓް ހޯދުމަށް އިއުލާން ކުރެވިފައި.
5	ހ.އ. ކެލާގެ ހިމާޔަތްކޮށްފައިވާ ސަރަހައްދުގެ މެނޭޖްމަންޓް ޕްލޭން ހެދުމަށްޓަކާ އެސަރަހައްދުގެ އިކޮލޮޖިކަލް ސަރވޭ ކުރުން.	- މިއީ ހިނގަމުންދާ މަސައްކަތެކެވެ. - ސަރވޭ ކުރި ފަރާތްތަކުން އަންނަނީ ރިޕޯޓް ތައްޔާރު ކުރަމުން. - މިނިސްޓްރީއަށް ރިޕޯޓް ލިބުމުން ރިވިއުކުރުމުގެ މަސައްކަތް ކުރިއަށް ގެންދަވަމުން.
6	ދިރޭތަކެތީގެ ނަސްލުގެ އެކަމުންބޭސް އަދި ނޮރޓް-ސިސްޓަމް އެކުލަވާލުމުގެ ޕްރޮޖެކްޓް	- މިއީ މިހާރު ހިނގަމުންދާ މަސައްކަތެކެވެ. ޖަރމަން އޭޖެ ކޯޕަރޭޝަން (ޖީ.އައި.ޒެޑް) ޓީމް ފައިނަލް ކުރުމާއި، ގްލޯބަލް އެންވަޔަރަންމަންޓް ފެސިލިޓީ (ޖީ.އީ.އެފް) ގެ އެންޑޯސްމަންޓް ލިބުމާ އަވަހަށް މަސައްކަތް ފެށޭނެ.
7	ދިރޭތަކެތީގެ ނަސްލާގުޅޭ ހުނަރުވެރިކުރުމުގެ މަސައްކަތާއި މައުލޫމާތު ފޯރުކޮށްދިނުމުގެ މަސައްކަތް	- ހިނގަމުންދާ މަސައްކަތެކެވެ. އޮންލައިންކޮށް ހުނަރުވެރިކުރުމުގެ މަސައްކަތް ކުރުމަށް ތައްޔާރުކުރެވިފައިވާ ޕްރޮޕޯސަލް ތައްޔާރުކުރުމުގެ މަސައްކަތް ވަނީ ފެށިފައި.
8	ދިރޭތަކެތީގެ ނަސްލުގެ އިންވެންޓަރީގެ ތެރެއިން ދޫނިތަކާއި މަސްތަކުގެ އިންވެންޓަރީ، ޕްރޮޖެކްޓް ރިކުއެސްޓް އާއި ގުޅިގެން ކުރުން؛ އިކޯސިސްޓަމް ތަކާ ގުޅޭ މެޕިންގ ޕަބްލިޝް ކުރުން	- ހިނގަމުންދާ މަސައްކަތެކެވެ. މި ބަޔާއި ރިލޭޓެޑް، ޕަބްލިޝް ކުރެވޭ ފަންޑިންގ ގޮތުން ޕަބްލިޝް ކުރުމުގެ މަސައްކަތް ކުރިއަށް ގެންދަވަމުން.
9	ހެބިޓެޓް ކްލެސިފިކޭޝަން މެޕިންގ އެކްސަސައިޒް	- އަލަން ފަށާ މަސައްކަތެކެވެ. މި މަސައްކަތް ކުރުމަށް ބަޖެޓާ އިންތިޒާމު ގަނޑު/ހޯދާ، މަސައްކަތް ކުރާނެ ކޮންސަލްޓެންޓް ހޯދުމުގެ މަސައްކަތް ރިކުއެސްޓް ޕްރޮޕޯސަލާއި ގުޅިގެން ކުރިއަށް ގެންދަވަމުން
10	ނޭޝަނަލް އެންޑެންޖަރޑް ސްޕީޝީޒް ގައިޑްލައިން ތައްޔާރުކުރުން	- އަލަން ފަށާ މަސައްކަތެކެވެ. މި މަސައްކަތް ކުރުމަށް ކޮންސަލްޓެންޓް ހޯދުމުގެ މަސައްކަތް އޯޕީސް ހުށަހެޅުމުން ކުރިއަށް ގެންދަވަމުން
11	ސައިންސް މުޒާހަރާއި ގުޅިގެން ކުރަންހުރި މަސައްކަތްތަކެއް	- ހިނގަމުންދާ މަސައްކަތެކެވެ: ނޭޝަނަލް ރިޕޯޓަށް ބޭނުންވާ މައުލޫމާތު ކަލެކްޓްކުރަން އިން ހާލު މައުލޫމާތު ކޮމްޕައިލްކުރުމާއި އެނުއަލް ރިޕޯޓް ތަޢާރުފުކުރުމުގެ ސައިންސް އަދި ޓެކްނިކަލް؛ ޑޭޓާބޭސް ބަޔޮޑައިވަރސިޓީ ކޮންވެންޝަން ފޯރުކުރުން
12	ކޮންވެންޝަން އޮން ބަޔޮ ޑައިވަރސިޓީ (ސީ.ބީ.ޑީ) ގެ ސްޓްރެޓެޖީއާ ގުޅިގެން ޕޯސްޓް 2020 ގްލޯބަލް ބަޔޮޑައިވަރސިޓީ ފްރޭމްވޯކްގެ މަސައްކަތް ކުރުން	- މިއީ މިހާރު ހިނގަމުންދާ މަސައްކަތެކެވެ. ޑްރާފްޓް ފްރޭމްވޯކަށް ކޮމެންޓް ކުރުމުގެ މަސައްކަތް ކުރިއަށްދަނީ

13	ދިރޭތަކެތީގެ ނަސްލާ ގުޅޭ 6 ވަނަ ރިޕޯޓް ޕަބްލިޝް ކުރުން	- ހިނގަމުންދާ މަސައްކަތެއް: ރިޕޯޓްގެ ޑްރާފްޓް އެންޑް ޖެހިއްޖެ ފައިނަލް ކުރުމަށްފަހު ޕަބްލިޝް ކުރުން
14	ވައިގެ ކޮލިޓީ މޮނިޓަރކުރުމަށް ކުރެވޭ މަސައްކަތްތަކަށް: • -ފުއަލް ކޮލިޓީ ސްޓޭޝަނެއް ހަރުކުރުމަށްޓަކައި އިކުއިޕްމަންޓް އިމްޕޯޓްކޮށް އެސެމްބަލްކޮށް ފުއަލް ކޮލިޓީ ހަރުކުރުން ކުރެވުނު މަސައްކަތް، • ނެޝަނަލް އެކްޝަން ޕްލޭން އޮން އެއަރ ޕޮލިއުޓަންޓްސް ގެ މޮނިޓަރިންގ، ރިޕޯޓިންގ އެންޑް ވެރިފިކޭޝަން ގެ މަސައްކަތް، • އެއަރ ޕޮލިއުޓަންޓް އިންވެންޓަރީ އިތުރަށް ފުރިހަމަ ކުރުމުގެ މަސައްކަތް • ލޯ އެމިޝަން ޓްރާންސްޕޯޓް ޕޮލިސީއެއް ޕްރޮޕޯސަލް ފައިނަލައިޒް ކުރުމުގެ މަސައްކަތްތަކަށް. • ވެހިކަލް އެމިޝަން ސްޓޭންޑަރޑް މުރާޖައާ ކޮށް ތަންފީޒު ކުރުމަށްޓަކައި ކުރެވޭ މަސައްކަތްތަކަށް، އެޓްމޮސްފެރިކް މަރުކަޒާއި ކޮލަބަރޭޓް ކުރުމަށް ހިނގާ މަޝްވަރާ	- ޤާނޫނީ ބައި ބައްޓަންކުރުމާއި، ރިޕޯޓް [illegible] ކުރުމާއި، ގުޅިގެން މަސައްކަތް ކުރަންޖެހޭ ފަރާތްތަކާ ގުޅިގެން މަސައްކަތް ދަނީ ކުރިއަށް.
15	ރާއްޖޭގައި ބޭނުންކުރާ ކެމިކަލްތަކުން ތިމާވެށްޓާ އިންސާނާގެ ސިއްހަތަށް ކުރާ އަސަރުތަކަށް ކުޑަކުރުމަށް ކުރެވޭ މަސައްކަތްތަކަށް	- ޤާނޫނީ ބައި ބައްޓަންކުރުމާއި، ރިޕޯޓް [illegible] ކުރުމާއި، ގުޅިގެން މަސައްކަތް ކުރަންޖެހޭ ފަރާތްތަކާ ގުޅިގެން ބައްދަލުވުންތައް ކުރިއަށް ގެންދިއުމާއި، އެހެނިހެން ހިނގާ މަސައްކަތްތަކެއްވެސް ދަނީ ކުރިއަށް.
16	[illegible] [illegible] ބޭއްވުމަށް ރާވައިފައިވާ ޖީ އެފް އެކްސްޕާޓްސްގެ ކޮންސަލްޓޭޝަން ވޯކްޝޮޕް އަދި ނެޝަނަލް ޑައިލޮގް އޮން ޖީ އެފް ބޭއްވުމުގެ އިންތިޒާމުތައް ހަމަޖެއްސުން	- މިހާތަނަށް ކުރިއަށްދާ މަސައްކަތްތަކަށް: ވޯކްޝޮޕް ބޭއްވިދާނެ [illegible] ޖީ އެފް [illegible] ނެޝަނަލް ޑައިލޮގް [illegible] ކުރަންޖެހޭ މަސައްކަތް އަދި މަސައްކަތް ކުރިއަށް ގެންދަނީ: ޖީ އެފް އާއި ގުޅިގެން ބައްދަލުވުންތަކުގެ [illegible]: މި މަސައްކަތް ކުރިއަށްގެންދަނީ [illegible] ފުރިހަމަކުރަމުން.
17	ސްޓޭޓް އޮފް ދަ އެންވަޔަރަމަންޓް އަދި އެންވަޔަރަމަންޓަލް ސްޓެޓިސްޓިކްސް ހަރުދަނާ ކުރުން	- އެންވަޔަރަމަންޓް ސްޓެޓިސްޓިކްސް ކޮންޕައިލްކުރުމުގެ މަސައްކަތް އިންޑިކޭޓަރުގެ [illegible] ގެންދިއުން އަދި ގުޅިގެން މަސައްކަތް ކުރަންޖެހޭ ފަރާތްތަކާ ގުޅިގެން ބައްދަލުވުންތައް ހިންގުމާއި، އެހެނިހެން ހިނގާ މަސައްކަތްތަކެއްވެސް ދަނީ ކުރިއަށްދާ.
18	މޫސުމީ ނުރައްކާތަކަށް ކުރިމަތިލުމުގައި [illegible] ރަށްތަކުގެ [illegible] [illegible] [illegible]	- މި މަސައްކަތްތަކުގައި މި ވަގުތު ކުރިއަށް ދަނީ، ޕްރޮގްރާމް ގަވާއިދާއި އަދި އެހެނިހެން ގޮތް ހުރި ޤާނޫނާއި ގަވާއިދުތަކާ

	ޢަމަލުކުރާނެ ގޮތުގެ [illegible] ޤަވާއިދު މުރާޖަޢާކޮށް ގެޒެޓް ކުރުމުގެ މަސައްކަތް	މުރާޖަޢާކޮށް ހުރި ދަތިތަކާއި [illegible] ފާހަގަކުރުމުގެ މަސައްކަތެވެ.
19	އައްސޭރިފަށަށް [illegible] ބަދަލުތައް ދެނެގަތުމަށް، އެ މަސައްކަތްތަކަށް ކުރުމުގެ މަސްއޫލިއްޔަތު ފަރާތްތަކަށް ދެނެގެން، އެ ގެއްލުން ބަދަލުތަކުގެ މައުލޫމާތު ހިއްސާކުރުން އެއްކުރެވޭނެ ނިޒާމެއް ގާއިމުކުރުން	- މި މަސައްކަތަކީ ކުރަން [illegible] ގްރޫޕް ޤަވާއިދު މުރާޖަޢާ ކުރުމަށްފަހު ހުރި ދަތިތަކާއި [illegible] ދެނެގަތުމަށް ހެދިފަ.
20	މި އަހަރުގެ އިރުވައިގައި ދިމާވި [illegible] ކުއްލި ކާރިސާގައި، ވަގުތީ ޙައްލު ހޯދަން ޖެނެރޭޓަރު ތަރުތީބުކޮށް އެކަމުގައި އަމަލު ކުރަން ގޮތެއް މިނިސްޓްރީ އޮފް ނޭޝަނަލް ޕްލޭނިންގ އެންޑް އިންފްރާސްޓްރަކްޗަރ އާއި ހިއްސާކުރުން	- މި މަސައްކަތް ކުރެވި ވަގުތީ ޙައްލު ބޭނުންވާ ރަށްތަކާއި އަދި [illegible] ފެނަކަ މިނިސްޓްރީއާއި ވަނީ ހިއްސާކޮށްފަ. [illegible] [illegible] މައްސަލަތަކަށް ވެސް [illegible] ގޭގައި [illegible] ބޭސް އިންތިޒާމު ވަނީ ހަމަޖައްސާފަ.
21	އައްސޭރިފަށުގެ ބަދަލުވަމުން ދެނެގަތުމަށް މީހުން ދިރިއުޅޭ ރަށާއި [illegible] ސްކޫލް މިންވަރު [illegible] އެއްކުރުމުގެ މަސައްކަތް	- ޕޯޓަލް މިހާރުވަނީ [illegible]. އެ މައުލޫމާތުތައް އެއްކުރާ އޮންލައިންކޮށް ޝެއަރކުރެވިފައިވާ [illegible] [illegible] މަސައްކަތް ކުރެވެމުންދަނީ.
22	ދުރުހެއްޓެނިވި ގޮތެއްގައި ތަކެތި އުފައްދާ ބޭނުންކުރުމުގައި ޒިންމާދާރުކުރުމަށް [illegible] އެކްޝަން ޕްލޭނެއް ތައްޔާރުކުރުމަށް ކުރަންޖެހޭ މަސައްކަތް	- މިހާތަނަށް ކުރެވިފައިވާ މަސައްކަތްތަކަށް: ރިޕޯޓް ތައްޔާރުކުރާނެ ފަރާތެއް (ކޮންސަލްޓެންޓެއް) ހޯދުމަށް އިޢުލާނުކުރުމަށް ބޭނުންވާ ޓީ.އޯ.އާރ ވަނީ ތައްޔާރުކޮށްފަ.
23	މީޑިއާގެ ދާއިރާއިން ހޭލުންތެރިކުރުމުގެ ގޮތުން: • 'މީޑިއާ [illegible]' ނަމުގައި ސަރުކާރުގެ އިދާރާތަކާއި، މިނިވަން މުއައްސަސާތަކާއި، [illegible] [illegible] މަސައްކަތްތަކާ ފަރާތްތަކަށް ރައްޔިތުންނާ [illegible] މީޑިއާގެ [illegible] [illegible] މައުލޫމާތު ދިނުމުގެ ޕްރޮގްރާމް ކުރިއަށް ގެންދިއުން • މަދަރުސާ ދަރިވަރުންނަށް ހާއްސަކޮށް ހިންގާ 'ސްޓޫޑެންޓްސް އޮފް އެންވަޔަރަންމަންޓް' [illegible] ޕްރޮގްރާމް ހިންގުން އަދި މޮނިޓަރ ކުރުން • 3 ވަނަ މަދަރުސާ ދަރިވަރުންގެ ޤައުމީ މަހާސިންތާ ރާވާ ހިންގުން • އާއްމުން މީޑިއާއި [illegible] ހޭލުންތެރިކުރުމުގެ މަސައްކަތް • މީޑިއާގެ ގޮތުން ފާހަގަކުރާ ހާއްސަ ދުވަސްތައް ފާހަގަކުރުން	- ހޭލުންތެރިކަމުގެ ޕްރޮގްރާމް ހިންގުމަށް ބޭނުންވާ މެޓީރިއަލްސް ތައްޔާރުކުރުމުގެ މަސައްކަތްކުރުން - 2019 ވަނަ އަހަރު ގްރާންޓް ދީފައިވާ މަދަރުސާތަކުގެ ޕްރޮޖެކްޓްތައް މިވަގުތު ވަނީ ހުއްޓުމަކަށް އައިސްފަ. - 2020 ވަނަ އަހަރު މާރިޗު މަހުގައި ބޭއްވުމަން ހަމަޖެހިފައިވާ 3 ވަނަ މަދަރުސާ ދަރިވަރުންގެ ޤައުމީ މަހާސިންތާ (ދުވަސް ގްރާންޓް [illegible]) ވަނީ ކޮވިޑް 19 އާއި ގުޅިގެން ފަސްކުރެވިފައި - އާއްމުން މީޑިއާއި [illegible] ހޭލުންތެރިކުރުމަން އަދި މީޑިއާގެ ގޮތުން ފާހަގަކުރާ ހާއްސަ ދުވަސްތައް ފާހަގަކުރުމަށް ސޯޝަލް މީޑިއާއަށް ޕޯސްޓްތައް އަޕްލޯޑްކުރުން

24	ފުރިހަމަކުރުމުގެ ނިޒާމު ގެނައުން ކުރުމާއި އަދި ސަރވޭކުރުމުގެ 5 މަސްދުވަހުގެ އަދި ނިޒާމް ޤާއިމު ކުރުމުގެ 3 މަސްދުވަހުގެ ކުރިއަށްނޫން	- އެފަރާތްތަކަށް ދިމާވާ ދަތިތަކެއް ބަލައި، ހައްލުކުރުމުގެ މަސައްކަތް ފޮނު އަދި ދީ- ފެއިލްގެ ޖަރީމާއިން ކުރެވެމުންދޭ.
މޫސުމަށް އަންނަ ބަދަލުތަކާ ގުޅޭގޮތުން ކުރެވޭ މަސައްކަތް		
1	ޖީ.ސީ.އެފް. މެދުވެރިކޮށް، ޖަރމަން އިންޓަރނޭޝަނަލް ކޯޕަރޭޝަން އޭޖެންސީ (ޖައިޒާ) އާއި ގުޅިގެން ހެއްދުންތަކަށް ރަނގަޅުމުގެ ގޮންޖެހުން ހިމާޔަތް ކުރުމުގެ މަސައްކަތް ކުރުމަށް ބޭނުންވާ އެހީ ހޯދުމަށް ހުށަހަޅަންޖެހޭ ޕްރޮޕޯސަލް ތައްޔާރު ކުރުމުގެ މަސައްކަތް ކުރުން.	ޕްރޮޕޯސަލް ޖީ.ސީ.އެފް އަށް ހުށަހެޅި، ފީޑްބެކާއި ޕޮލިސީ ލެވެލްގެ މަސައްކަތް ބިނާކޮށް ޕްރޮޕޯސަލް އަލުން މުރާޖަޢާ ކުރެވިފައި. މުރާޖަޢާ ކުރުމުގައި އެހެނިހެން ވުޒާރާތަކުގެ ޕޮލިސީ ބޭނުންވާތީ، ފުރުޞަތުދީފައިވާ ކަމާއި ބޯޑް ފަރާތްތަކާއި މަޝްވަރާކުރެވިފައި ދަނީ.
2	އެޑެޕްޓޭޝަން ފަންޑަށް މިނިސްޓްރީ އޮފް އެންވަޔަރަންމަންޓް، ނޭޝަނަލް އިމްޕްލިމެންޓިންގ އެންޓިޓީ ގޮތުގައި އެކްރެޑިޓް ކުރުމަށް ބޭނުންވާ މަސައްކަތްތައް ކުރުން	ބޭނުންވާ ޑޮކިއުމަންޓްތައް އެޑެޕްޓޭޝަން ފަންޑަށް ސަބްމިޓްކޮށް އަދި ހުށަހަޅައި، ސަބްމިޝަންގެ ފީޑްބެކް ލިބުން ޕްރޮސެސް އަށް، ލިބުމުންވެސް އަލުން މުރާޖަޢާ ކުރަމުންދަނީ. މަސައްކަތް ކުރެވެމުންދަނީ ގޮތުގައި އިމޭލްގެ ޖަވާބާއިން.
3	ރައްޖޭގެ ނޭޝަނަލް އެޑެޕްޓޭޝަން ޕްލޭން ތައްޔާރު ކުރުމަށް ބޭނުންވާ އެހީ ޖީ.ސީ.އެފް މެދުވެރިކޮށް ހޯދުން.	ބޭނުންވާ ޑޮކިއުމަންޓްތައް އުސޫލު މެދުވެރިކޮށް ޖީ.ސީ.އެފް އަށް ހުށަހެޅިފައި. މިވަގުތު އެފެއާސްގެ ޕްރޮޕޯސަލް އަކަށް މަޖުބޫރުކުރެވިފައި. ނަމަވެސް އިމޭލް މެދުވެރިކޮށް މުޢާމަލާތް ހިނގަމުންދޭ.
4	މޫސުމަށް އަންނަ ބަދަލުތަކާއިބެހޭ ޤާނޫނެއް އެކުލަވާލުން	ބިލު މަޖިލީހުގައި ދިރާސާ ކުރެވެމުންދަނީ.
5	ޕްރިންސް އެގްރިމެންޓްގައި ހިމެނޭ ޗެރިޓަބަލް ސްޕޮންސަރޝިޕް ޕްރޮގްރާމް ގެ ދަށުން ހުށަހަޅަންޖެހޭ ރިޕޯޓްތައް ތައްޔާރުކުރުމުގެ ގޮތުން ބޭނުންވާ އެހީއާއި މުޢައްސަސާތަކުގެ ފަންނީ ޤާބިލުކަން އިތުރުކުރުމަށް ޕްރޮގްރާމް ހިންގުން.	މިކަމަށް ބޭނުންވާ ފައިސާގެ އެހީ ހަމަޖެހި، ޕްރޮޖެކްޓް ޑޮކިއުމެންޓް ތައްޔާރު ކުރުމަށް ބޭނުންވާ ފައިސާ ޕްރިންސް މެދުވެރިކޮށް ގެނައުމަށް މަސައްކަތްކުރެވިފައި. އިމޭލް މެދުވެރިކޮށް ޕްރިންސް އާއި ދަނީ ވާހަކަ ދައްކަމުން.
6	މޫސުމަށް އަންނަ ބަދަލުތަކުގެ ސަބަބުން ދިމާވާ ރަށްގިރުމާއި، ކަނޑުގެ ފެންގަނޑު އުފުލުމުގެ ސަބަބުން، ރާއްޖެއަށް ކުރިމަތިވާ އަސަރުތައް ސައިންޓިފިކް ގޮތުގައި ދެނެގަތުމަށް ކުރެވޭ ދިރާސާތަކުގެ ބޭރުގެ ފަރާތްތަކާއި (ވިލާތުގެ އިއްތިޙާދުގެ ބައެއް ސައިންޓިފިކް ސެންޓަރުތަކާއި ޔުނިވަރސިޓީ) ގުޅިގެން ކުރިއަށް ގެންދިއުން. އަދި މިދިރާސާތަކުގެ އަލީގައި، އެކިއެކި ތަރައްޤީގެ މަޝްރޫޢުތައް ފަރުމާ ކުރުމުގައި، ރާއްޖޭގެ މާހައުލަށް އެންމެ އެކަށީގެންވާ ޑިސައިނާއި ބަފަރޒޯންގެ ހަމަތަކެއް ހޯދުން	ޖަރުމަން، ފަރަންސީސިވިލާތުގެ އަދި ސްޕެއިންއާއި ގުޅިގެން ކުރާ މަސައްކަތަކަށްވާތީ އެފަރާތްތަކުގެ އެއްބަސްވުމަށް މަޝްވަރާކުރެވިފައި. ނަމަވެސް އިމޭލް އަދި ސްކައިޕް މެދުވެރިކޮށް މުޢާމަލާތް ކުރެވެމުންދޭ.
7	އ.ދ.ގެ ޕްރޮގްރާމަކާއި ބޭސް ޖަރމަނީއާއި ގުޅިގެން ރާއްޖޭގެ 3 ވަނަ ނޭޝަނަލް ކޮމިއުނިކޭޝަން (މޫސުމަށް އަންނަ ބަދަލުތަކާއި ބެހޭ ހާލަތު) ރިޕޯޓް ތައްޔާރު ކުރުން.	ދިރާސާއަށް ބޭނުންވާ ބައެއް މަޢުލޫމާތު ޖަމާ އެކުލަވައިލެވި ކުރެވެމުންދޭ.

8	ގްލޯބަލް އެންވަޔަރަންމަންޓް ފެސިލިޓީގެ އެހީގައި، އ.ދ.ގެ ތިމާވެއްޓާއި ބެހޭ ޖަމްޢިއްޔާއާއި ގުޅިގެން، އިމާރާތް ކުރުމުގެ ދާއިރާއިން ޖައްވަށް ބޭރުކުރާ ވިހަގޭސް މަދުކުރުމަށް ބޭނުންވާ ގައިޑްލައިންތައް ހެދުމާއި މިދާއިރާގެ އިންވެސްޓްމަންޓްތައް ތިމާވެއްޓާއި ރައްޓެހި ގޮތަކަށް ބައްޓަންކޮށް، އިންސާނީ ވަސީލަތް ތަރައްޤީ ކުރުމާއި އާންމު ހޭލުންތެރިކަން އިތުރު ކޮށް ހަކަތަ [illegible] (އެފިޝަންސީ) ތަކެތި އިތުރުކުރުމަށް މަޝްރޫޢު ތަންފީޒުކުރުން	މިމަޝްރޫޢުގެ މަސައްކަތް ތަކާއި އެހެން ވުޒާރާތަކާއި ބައްދަލުކުރުވިގެން ކުރަން ޖެހޭ ކަމަށްވާތީ މިވަގުތު [illegible] ޖަރީދާއިން ކުރުމަށް ހަމަޖެހިފައި.
9	އ.ދ.ގެ ތިމާވެއްޓާއި ބެހޭ ޖަމްޢިއްޔާއާއި ގުޅިގެން ރާއްޖޭގެ 3 ވަނަ ނޭޝަނަލް ކޮމިއުނިކޭޝަން (މޫސުމަށް އަންނަ ބަދަލުތަކާއި ބެހޭ ގުރޫޕު) ރިޕޯޓް ތައްޔާރު ކުރުން.	ދިރާސާއަށް ބޭނުންވާ ބައެއް މަޢުލޫމާތާއި ޑޭޓާ އެނަލައިސް ކުރެވެމުންދޭ.
10	ގްލޯބަލް އެންވަޔަރަންމަންޓް ފެސިލިޓީގެ އެހީގައި، އ.ދ.ގެ ތިމާވެއްޓާއި ބެހޭ ޖަމްޢިއްޔާއާއި ގުޅިގެން، އިމާރާތް ކުރުމުގެ ދާއިރާއިން ޖައްވަށް ބޭރުކުރާ ވިހަގޭސް މަދުކުރުމަށް ބޭނުންވާ ގައިޑްލައިންތައް ހެދުމާއި މިދާއިރާގެ އިންވެސްޓްމަންޓްތައް ތިމާވެއްޓާއި ރައްޓެހި ގޮތަކަށް ބައްޓަންކޮށް، އިންސާނީ ވަސީލަތް ތަރައްޤީ ކުރުމާއި އާންމު ހޭލުންތެރިކަން އިތުރު ކޮށް ހަކަތަ [illegible] (އެފިޝަންސީ) ތަކެތި އިތުރުކުރުމަށް މަޝްރޫޢު ތަންފީޒުކުރުން	މިމަޝްރޫޢުގެ މަސައްކަތް ތަކާއި އެހެން ވުޒާރާތަކާއި ބައްދަލުކުރުވިގެން ކުރަން ޖެހޭ ކަމަށްވާތީ މިވަގުތު [illegible] ޖަރީދާއިން ކުރުމަށް ހަމަޖެހިފައި.
ހަކަތައިގެ ދާއިރާއިން ކުރެވޭ މަސައްކަތް		
1	އިއާދަކުރަނިވި ހަކަތަ ބޭނުންކޮށްގެން ކަރަންޓު އުފެއްދުން އިތުރުކުރުމަށް ކުރާ މަސައްކަތުގެ ދަށުން ހދ. އަތޮޅުގެ މީހުން ދިރިއުޅޭ 14 ރަށްރަށުގައި އިރުގެ އަލިން ކަރަންޓު އުފެއްދޭ ހައިބްރިޑް ނިޒާމުތަކެއް ޤާއިމުކުރުން	- ވީޑިއޯ އާއި އޯޑިއޯ ކޮޕީ އަދި އީމެއިލް ބޭނުންކޮށްގެން ކޮންފަރެންސްތަކާއި، ކޮންސަލްޓޭޝަން އަދި އެހެނިހެން ސްޓޭކްހޯލްޑަރުންނާއި ކުރަންޖެހޭ މުޢާމަލާތްތަކާއި ބަދަލުކުރަންޖެހޭ ލިޔެކިޔުން ބަދަލުކޮށްގެން ޕީޑީއެފް ޑިޒައިން ފައިނަލްކުރުމަށް ކުރަންޖެހޭ މަސައްކަތްކުރުން. - ކޮންފަރެންސްތަކާއި އެކު ވީކްލީ ޕްރޮގްރެސް އަޕްޑޭޓް މީޓިންގްސް ވީޑިއޯ އަދި އޯޑިއޯ ކޮޕީ [illegible] ކުރިއަށްގެންދިއުން.
2	އިއާދަކުރަނިވި ހަކަތަ ބޭނުންކޮށްގެން ކަރަންޓު އުފެއްދުން އިތުރުކުރުމަށް ކުރާ މަސައްކަތުގެ ދަށުން ރ، ބ، ޏ، ކ، އއ، އދ، ވ، މ، ފ، ދ، ތ، ގއ، އަދި ގދ އަތޮޅުގެ މީހުން ދިރިއުޅޭ ރަށްރަށުގައި އިރުގެ އަލިން ކަރަންޓު އުފެއްދޭ ހައިބްރިޑް ނިޒާމުތަކެއް ޤާއިމުކުރުން	- އެ އަތޮޅުތަކުގެ މީހުން ދިރިއުޅޭ ރަށްރަށުގައި ޤާއިމުކޮށްފައިވާ ޕަވަރ ސިސްޓަމްތަކުގެ މަޢުލޫމާތު [illegible] [illegible] [illegible] ހުރިހާ އެމަޢުލޫމާތު ކޮންސަލްޓެންޓުންނާއި ހިއްސާކޮށް ފީސިބިލިޓީ ސްޓަޑީ [illegible] [illegible] [illegible] [illegible] ފަންޑިންގ އެޖެންސީގެ އެޕްރޫވަލަށް [illegible] ހުށަހެޅުން.

		- ކޮންސަލްޓެންޓުން، ޕީ.އެމް.ޔޫ ގެ ސްޓާފުން އަދި ފެނަކަ ކޯޕަރޭޝަންގެ ކަމާގުޅޭ މުވައްޒަފުންނާއެކު އިންސްޕެކްޝަން ޑިޒައިން، ފީސިބިލިޓީ ރިޕޯޓު އަދި ބިޑް ޑޮކިއުމެންޓް ފައިނަލައިޒްކުރުން. - މިކަންކަން ކުރުމަށްޓަކައި ވީކްލީ ޕްރޮގްރެސް އަޕްޑޭޓް މީޓިންގްތައް ވީޑިއޯ އަދި އޯޑިއޯ ކޯލް މެދުވެރިކޮށް ކުރިއަށްގެންދިއުން. އަދި ޑިޒައިންތަކާއި ޑްރޯއިންގްސް، ރިވިއު ޑްރައިވް ފަދަ ވަސީލަތްތަކުން މެދުވެރިކޮށް ސޮފްޓްކޮޕީތަކެއްގެ ގޮތުގައި ހިއްސާކޮށް ބޭނުންކުރާ ބަޔަކަށް ދެނެއުން.
3	އިއާދަކުރަނިވި ހަކަތަ ބޭނުންކޮށްގެން ކަރަންޓު އުފެއްދުން އިތުރުކުރުމަށް ކުރާ މަސައްކަތުގެ ދަށުން ހއ. އަތޮޅުގެ މުޅިން ދިރިއުޅޭ 13 ރަށުގައި ޤާއިމުކޮށްފައިވާ ނިޒާމުތައް އިތުރަށް ހަރުދަނާކޮށް ބެޓެރީއެޅުމަށް ކުރަންޖެހޭ ކަންކަން ކުރުން	- ވީޑިއޯ، އޯޑިއޯ އަދި އިމެއިލް ބޭނުންކޮށްގެން ކޮންޓްރެކްޓަރާއި، ކޮންސަލްޓެންޓުން އަދި އެހެނިހެން ސަބްކޮންޓްރެކްޓަރުންނާއި ކުރަންޖެހޭ މުއާމަލާތްތަކާއި ބަދަލުކުރަންޖެހޭ ލިޔެކިޔުން ބަދަލުކޮށްގެން ނިންމަންޖެހޭ ކަންކަން ނިންމުން - ގެންނަން ޖެހޭ ދެ ޖަނަރޭޓަރު ވީ އެންމެ އަވަހަކަށް ގެނައުމަށްޓަކައި ކުރަންޖެހޭ މަސައްކަތް ވީޑިއޯ، އޯޑިއޯ އަދި އިމެއިލް ބޭނުންކޮށްގެން ކޮންޓްރެކްޓަރާއި، ކޮންސަލްޓެންޓުން އަދި އެހެނިހެން ސަބްކޮންޓްރެކްޓަރުންނާއި ކުރަންޖެހޭ މުއާމަލާތްތަކާއި ބަދަލުކުރަންޖެހޭ ލިޔެކިޔުން ބަދަލުކޮށްގެން
4	އިއާދަކުރަނިވި ހަކަތަ ބޭނުންކޮށްގެން ކަރަންޓު އުފެއްދުން އިތުރުކުރުމަށް ކުރާ މަސައްކަތުގެ ދަށުން ނ އަދި ނ އަތޮޅުގެ މުޅިން ދިރިއުޅޭ 26 ރަށުގައި ޤާއިމުކޮށްފައިވާ ނިޒާމުތައް އިތުރަށް ހަރުދަނާކޮށް ބެޓެރީއެޅުމަށް ކުރަންޖެހޭ ކަންކަން ކުރުން	- ވީޑިއޯއާއި އޯޑިއޯ ކޯލް އަދި އިމެއިލް ބޭނުންކޮށްގެން ކޮންޓްރެކްޓަރާއި، ކޮންސަލްޓެންޓުން އަދި އެހެނިހެން ސަބްކޮންޓްރެކްޓަރުންނާއި ކުރަންޖެހޭ މުއާމަލާތްތަކާއި ބަދަލުކުރަންޖެހޭ ލިޔެކިޔުން ބަދަލުކޮށްގެން ނިންމަންޖެހޭ ކަންކަން ނިންމުން
5	އިއާދަކުރަނިވި ހަކަތަ ބޭނުންކޮށްގެން ކަރަންޓު އުފެއްދުން އިތުރުކުރުމަށް ކުރާ މަސައްކަތުގެ ދަށުން އައްޑޫ ސިޓީގައި ޤާއިމުކޮށްފައިވާ ނިޒާމު އިތުރަށް ހަރުދަނާ ކުރުމަށްޓަކައި ބެޓެރީ ނިޒާމެއް ޤާއިމުކުރުން	- ވީޑިއޯ، އޯޑިއޯ އަދި އިމެއިލް ބޭނުންކޮށްގެން ކޮންޓްރެކްޓަރާއި، ކޮންސަލްޓެންޓުން އަދި އެހެނިހެން ސަބްކޮންޓްރެކްޓަރުންނާއި ކުރަންޖެހޭ މުއާމަލާތްތަކާއި ބަދަލުކުރަންޖެހޭ ލިޔެކިޔުން ބަދަލުކޮށްގެން އެ މަސައްކަތަށް ގެންނަންޖެހޭ ތަކެތި ގެނެސް އިންސްޕެކްޓުކުރުމުގެ މަސައްކަތްކުރުން. - ސަބްކޮންޓްރެކްޓަރާއި އެކު ވީކްލީ ޕްރޮގްރެސް އަޕްޑޭޓް މީޓިންގްތައް ވީޑިއޯ އަދި އޯޑިއޯ ކޯލް މެދުވެރިކޮށް ކުރިއަށްގެންދިއުން.
6	އިއާދަކުރަނިވި ހަކަތަ ބޭނުންކޮށްގެން ކަރަންޓު އުފެއްދުން އިތުރުކުރުމަށް ކުރާ މަސައްކަތުގެ ދަށުން މާލެ-ހުޅުމާލެ ލިންކްރޯޑުގައި 5MW ސޯލާ ފާމު ޤާއިމުކުރުން.	- ވީޑިއޯ، އޯޑިއޯ އަދި އިމެއިލް ބޭނުންކޮށްގެން ކޮންޓްރެކްޓަރާއި، ކޮންސަލްޓެންޓުން އަދި އެހެނިހެން ސަބްކޮންޓްރެކްޓަރުންނާއި ކުރަންޖެހޭ މުއާމަލާތްތަކާއި ބަދަލުކުރަންޖެހޭ ލިޔެކިޔުން ބަދަލުކޮށްގެން ޑީޓެއިލް ޑިޒައިން ފައިނަލައިޒްކުރުން. - ސަބްކޮންޓްރެކްޓަރާއި އެކު ވީކްލީ ޕްރޮގްރެސް އަޕްޑޭޓް މީޓިންގްތައް ވީޑިއޯ އަދި އޯޑިއޯ ކޯލް މެދުވެރިކޮށް ކުރިއަށްގެންދިއުން.

7	އިއާދަކުރަނިވި ހަކަތަ ބޭނުންކޮށްގެން ކަރަންޓު އުފެއްދުން އިތުރުކުރުމަށް ކުރާ މަސައްކަތުގެ ދަށުން ހދ.ކުޅުދުއްފުށި، ބ.އޭދަފުށި، ޅ.ހިންނަވަރު، ގދ.ތިނަދޫ، އައްޑޫސިޓީ އަދި ފުވައްމުލަކުގައި ޖުމްލަ 21MW ސޯލާ ޕީވީ ޤާއިމުކުރުން.	- ޕްރީކޮލިފިކޭޝަން ހުޅުވާލެވިފައި. މިކަމަށް ޝައުޤުވެރިވާ ފަރާތްތަކުން ޕްރީކޮލިފިކޭޝަން ޑޮކިއުމަންޓް ހުށަހެޅުމުގެ މިޔާދު ހަމަޖެހިފައިވަނީ 14 މެއި 2020 ގައި. - ޑީޒަލް ސިސްޓަމް ޑިޒައިނާއި ބެލެހެއްޓުމާއި ހިމެނުމަށް ބޭނުންވާ ތަފްސީލް ތައްޔާރުކުރުމަށާއި ބެޓަރީ އާއި ގްރިޑް އަޕްގްރޭޑް ކުރުމުގެ މަސައްކަތްކުރުމަށް ކޮންސަލްޓެންސީން އައްޔަންކުރުމުގެ މަސައްކަތް ކުރިއަށް ގެންދިއުމާއި އަދި މިކަމަށް ޝައުޤުވެރިކަން ފާޅުކޮށްފައިވާ ފަރާތްތަކުގެ އިވެލުއޭޓްކުރުމުގެ މަސައްކަތް އޭޝިއަން ޑިވެލޮޕްމަންޓް ބޭންކް ދެމެދުން ބޭއްވި މަސައްކަތްތަކަށް އަދި އެމަސައްކަތްތަކަށް ކުރިއަށް ގެންދިއުން. - ފެނަކަ ކޯޕަރޭޝަން ދެމުވެރިކަން ބޯޑުން ކަރަބަރުގެ މަސައްކަތް އޭޝިއަން ޑިވެލޮޕްމަންޓް ބޭންކުން މަސައްކަތްކުރަމުންދަނީ.
8	އިއާދަކުރަނިވި ހަކަތަ ބޭނުންކޮށްގެން ކަރަންޓު އުފެއްދުން އިތުރުކުރުމަށްޓަކައި ރަށްރަށުގެ ގްރިޑްތައް އަޕްގްރޭޑްކުރުމާއި، ބެޓަރީ އެނަރޖީ ސްޓޯރޭޖް ޤާއިމުކުރުމާއި ސޯލާ ޕީވީ ސިސްޓަމްތައް ޤާއިމުކުރުމަށް އެކުލަވާލާފައިވާ މަޝްރޫއު ވޯލްޑް ބޭންކުގެ ބަޖެޓުން ހުށަހަޅައިގެން އެޕްރޫވް ކުރުމުގެ މަސައްކަތް.	- ވަމްކޯ، އެސްޓީއޯ އަދި އިޒާއިލް ބޭނުންކުރުމުން ވޯލްޑްބޭންކް، ކޮންސަލްޓެންޓުން އަދި އެހެނިހެން ސްޓޭކްހޯލްޑަރުންނާއި ކުރަންޖެހޭ މަޝްވަރާތަކާއި ބައްދަލުވުންތަކާ ފަށައިގަތުން ބައްދަލުވުންތަކެއް ކުރިއަށް ގެންދިއުން. - މިގޮތުން މި އެޕްރީލް މަހުގައި ވަނީ މިޕްރޮޖެކްޓްގެ އެޕްރައިސަލް މިޝަން އޭޝިއަން ޑިވެލޮޕްމަންޓް ބޭންކުން ކާމިޔާބުކަމާއިއެކު ނިންމާލާފައި. - ސްޓޭކްހޯލްޑަރުންނާއި އެކު ވިޝަން ޕްރޮގްރާމް އަހަރުގެ މީޓިންގތަކެއް ވަމްކޯ އަދި އެސްޓީއޯ ދެމެދުން ކުރިއަށްގެންދިއުން. - ފައިނޭންޝަލް ނެގޯޝިއޭޝަން ކުރިއަށް ގެންދިއުމަށް ހަމަޖެހިފައިވަނީ ވަމްކޯ އަދި އެސްޓީއޯ ކާކު ދެމެދުން.
9	ރައްޔިތުންނަށް ހިދުމަތްދިނުމުގައި ކަރަންޓު ވިއްކާ މުދަލު ފަހިކޮށްދިނުމުން ނަމްބަރިންގެ ހަރުމަޝަރުތު އިސްލާހުގެނައުން	- ނަމްބަރިންގެ ޓެރިފް ސަބްސިޑީ އިސްލާހުގެ ގޮތުން އެކަށީގެ ދަކަތަރު ފޮނުވިފައި. - މި ޓެރިފް ސަބްސިޑީ އެކަށީގެ ދަކަތަރު ދިރާސާކުރުން ގޮތަށް ކުރަމުންދާ ކޮމިޝަންގެ ސްޓަޑީ ފީއާ އަދި ކަނޑައެޅުމުގެ ބޭނުންކުރެވޭނެ އިސްލާހާތަކަށް ނަމްބަރިންގެ ގޮތުން ސޯލާ ޕީވީ ޓެކްސް އިސްލާހުކުރުމުން ބާރުއަޅުއްވަން ކަލެކްޝަން އިދާރާތަކުގެ ޕްރޮޖެކްޓް ލާޒިމް ހިނގުން
10	ހަކަތައިގެ ދާއިރާގެ ޤާނޫނީ އޮނިގަނޑު ވަރުގަދަކުރުން	- އިންވެސްޓްމަންޓް ޓެރިފް ސިޔާސަތު ތައްޔާރުކުރުން - ވައިސަންސިންގ ޕީ ޓެރިފް ސިޔާސަތު ތައްޔާރުކުރުން - އިންޓިގްރޭޝަން އަދި އިލެކްޓްރިސިޓީ ޓެރިފް ސިޔާސަތު ތައްޔާރުކުރުން ދުނިޔެވީ ފައިވާ ޓެރިފް ސިޔާސަތު ޖާރީކުރުމުގެ މަސައްކަތް މިހާރުކުރަމުންދަނީ. ޖާރީކުރުމަށް ނިމުމުން މެޖިސްޓްރީ ފާސްކުރުމަށްފަހު

		އީމެއިލް އަދި ގޫގުލް ޑްރައިވް ފަދަ ވަސީލަތްތަކުން ބޭނުންކުރެވޭނެ ހިއްސާކުރުމާއި އަދި ސޮފްޓްކޮޕީ ރިސޯސަސް ދިރާސާކުރުމަށް ފުރުޞަތު ދިނުމަށްޓަކައި ވީޑިއޯ އަދި އޯޑިއޯ މެޓީރިއަލް ސޮފްޓްކޮޕީ ރިސޯސަސް އެކު މަޝްވަރާތައް ބޭއްވުން
11	ރައްޔިތުންނަށް 24 ގަޑިއިރު ފުދުކުރުމަށް އިތުބާރާއެކު ކަރަންޓުގެ ހިދުމަތް ލިބޭކަން ކަށަވަރުކުރުން	- މާލެ އާއި ރަށްރަށުގައި ޓެލިމެޑިސިން ކޮންފަރެންސް ކަނެކްޝަން ފޯރުކޮށްދިނުމަށް ކުރާ މަސައްކަތްތަކުގެ ތައްޔާރުކުރުން އެކޮންފަރެންސް ހަދައި ބޭނުންވާ އެހީތެރިކަން ފޯރުކޮށްދިނުން. އީމެއިލް، ވެބްސައިޓް، އެޕް، ވައިބާ ފަދަ ވަސީލަތްތަކުން ބޭނުންކުރެވޭނެ ޓެލިމެޑިސިނާއި ވާހަކަ ދައްކައި މަސައްކަތްކުރުމުގައި ދިމާވާ ދަތިތައް ހައްލުކުރުމަށް ކޮންމެ ދުވަހަކު ޓެލިމެޑިސިނާއި ދުރުގެ މުޙާޟަރާތައްކުރުން. އަދި ދަތިތަކަށް ހައްލުހޯދުމަށް ގެންދާ ފަރާތްތަކާއި ވަރަކަށްކައިގެން އަވަސް ހައްލު ހޯދައިދިނުން.
12	ދިވެހިރާއްޖޭގެ އެކްސްޕޯޓް އިމްޕޯޓް ޤާނޫނުގެ 8 ވަނަ މާއްދާގެ (ހ) އާއި (ށ) އިން ރައީސުލްޖުމްހޫރިއްޔާއަށް ލިބިފައި އިޚްތިޔާރުގެ ދަށުން އިމްޕޯޓް ޑިއުޓީ މަޢާފުކުރުމުގެ އުސޫލުގެ 8 ވަނަ މާއްދާގެ ދަށުން ބަޔާންކުރާ ބޭނުމަށް އެތެރެކުރާ ތަކެތީގެ ޑިއުޓީ މަޢާފުކުރުން	ގެއިން މަސައްކަތްކުރުމަށް އެދި ހުށަހަޅާ ރިކުއެސްޓްތައް އީމެއިލް އަދި ރިމޯޓް އެކްސެސް މެދުވެރިކޮށް އީ-ގަވަރމަންޓް ބޭނުންކުރެވޭނެ ޕްރޮސެސްކުރުން.
ކުނި މެނޭޖްކުރުމުގެ ދާއިރާއިން ކުރެވޭ މަސައްކަތް		
1	ގްރޭޓަރ މާލެ ވޭސްޓް ޓު އެނަރޖީ ޕްރޮޖެކްޓް	- އޭ.ޑީ.ބީ ގެ އެހީއާއެކު ކުރިއަށްދާ މަޝްރޫޢުގެ ކަމުން މަޝްރޫޢުގެ މަސައްކަތް މަދު ނުޖެހި ހިނގަމުން ކުރިއަށްދާ - ޕްރޮޖެކްޓްގެ ޕްރީކޮލިފިކޭޝަންގެ މަރުޙަލާނިމި ހޮވުނު ފަރާތްތަކަށް އާރ.އެފް.ޕީ ފޮނުވިފަ. އެފަރާތްތަކުން ބިޑް ޕްރޮޕޯސަލް ހުށަހެޅުމުގެ ސުންގަޑިއަކީ ވަގުތީ އޯގަސްޓް 2020 އަށް
2	މޯލްޑިވްސް ކްލީން އެންވަޔަރަންމަންޓް ޕްރޮޖެކްޓް	- ޕްރޮޖެކްޓްގެ ދަށުން ކުރިއަށްގެންދަންޖެހޭ ޕްރޮކިއުމަންޓްގެ މަސައްކަތް ހިނގަމުން ވަނީ މަޑުޖެހިފައި. - މަޝްރޫޢުގެ ދަށުން ކުރިއަށްގެންދާ ގިނަ ޕްރޮކިއުމަންޓްތަކާ ނޭޝަނަލް ބަޖެޓު މެދުވެރިކޮށް ކުރިއަށްގެންދަނީ ބަޖެޓަކީ ކަމުން އިޢުލާން ކުރިކަމުގައިވިޔަސް ބަޖެ ހުޅުވާލުމުގެ ޕްރޮސެސް ނިމުމުން މަސައްކަތް ހިނގަމުން މަޑުޖެހިފައި. - ބިޑް ސަބްމިޝަން އާއި ބިޑް އިވެލުއޭޝަންގެ އެންގޭޖްމަންޓް ކުރެވިފައި ވެއްޖެނަމަ މަސައްކަތް މަޑުނުޖެހި ކުރިއަށްގެންދެވޭނެ.
3	އައްޑޫ ވޭސްޓް ޓު އެނަރޖީ ޕްރޮޖެކްޓް	- ޕްރޮޖެކްޓްގެ ދަށުން ގެންނަންޖެހޭ އިކުއިޕްމަންޓްތައް މިހާރުވަނީ ފޮނުވާލެވިފައި.

4	ކުނި މެނޭޖްކުރުމުގެ ޕީ.އެސް.އައި.ޕީ ޕްރޮޖެކްޓްތައް	- ވަކިވަކި ރަށްރަށުން ހުރި ޕްރޮޖެކްޓްތައް އެރަށްރަށުގެ ކައުންސިލްތަކާއި ހަވާލުކުރުމަށް ތައްޔާރުކުރަންޖެހޭ ހުރިހާ ޤަވާއިދުހަމަޖެއްސުން ނިމިފައި.
5	ކުނި މެނޭޖްކުރުމުގެ ދާއިރާ ރެގިއުލޭޓް ކުރުމަށް ކުރަމުންދާ މަސައްކަތް	- ކުނި މެނޭޖްކުރުމުގެ ބިލް އެއް ވަނީ ޑްރާފްޓް ކޮށްފައި. ނަމަވެސް މި ބިލް ކަމާބެހޭ ފަރާތްތަކާއެކު މަޝްވަރާ ކުރުމަށް މާރިޗް މަހު ކަނޑައެޅިފައިވި ނަމަވެސް ކޮވިޑް -19 އާއި ގުޅިގެން އެކަންވަނީ މަޑު ޖެއްސާލެވިފަ.
6	ކުންޏާއިމެދު ޝައުގުވެރިކަން އުފެއްދުން	- ގައުމީ ފެންވަރުގެ ޕްރޮގްރާމުތައް ހިންގުމަށްޓަކައި އޭ.ޖީ.ބީ އާއި ގުޅިގެން މަސައްކަތްތަކެއް ކުރިއަށް ކުރެވުން. - މިކަންކަމުން ފަރާތްތައް މިހާރުވަނީ ކަނޑައެޅިފައި. އެފަރާތްތައް އެކު ކޮންޓްރެކްޓްގައި ސޮއިކުރުމަށް ކުރަންޖެހޭ މަސައްކަތް ދަނީ ކުރިއަށް
7	ސިންގަލް ޔޫޒް ޕްލާސްޓިކް ޓެކްސް ހައުސް ޕްލޭން	- މި ޕްލޭނުގެ ހުރިހާ މަސައްކަތްތަކެއް ނިމި މި ޕްލޭނާއި ބެހޭގޮތުން ޕަބްލިކް ކޮންސަލްޓޭޝަން ހެދުމަށް ތައްޔާރުވެ އަދި އިންވިޓޭޝަންވެސް ފޮނުވުމަށްފަހު ސަރުކާރު ބަންދަން ދިއުމުގެ ސަބަބުން ހުއްޓިފަ. - މިހާރު މަސައްކަތް ކުރަމުންދަނީ މި ކޮންސަލްޓޭޝަން ޕީ.އެސް.އެމް މެދުވެރިކޮށް ލައިވް ޕްރޮގްރާމެއްގެ ގޮތުގައި ކުރިއަށްގެންދަން އެހެންކަމުން އެފަރާތާއި އެކު މަޝްވަރާކުރެވުމުން އެކަން ކުރިއަށްދާނެ ދުވަހެއް ހަމަޖެއްސުމަށް
ފެނާއި ނަރުދަމާގެ ދާއިރާއިން ކުރެވޭ މަސައްކަތް		
1	ޔޫޓިލިޓީތަކުން ފޯރުކޮށްދޭ ފެނާއި ނަރުދަމާގެ ޚިދުމަތްތައް މޮނިޓަރކޮށް ބެލެހެއްޓުން	- ފެނާއި ނަރުދަމާ ޚިދުމަތްދޭ ޔޫޓިލިޓީ ކުންފުނި ތަކާއި ގުޅިގެން ތައްޔާރުކުރި ކޮވިޑް 19 އިމަރޖެންސީ ރެސްޕޮންސް ޕްލޭނާއި މިހާރު ދަނީ ރިވިއުކުރަމުން - ފެނާއި ނަރުދަމާ ޚިދުމަތް ދެމުންދާ ޔޫޓިލިޓީތަކުގެ ޑިއުޓީ ޝެޑިއުލް ޚިދުމަތް މޮނިޓަރކުރެވޭނެގޮތަށް ރާއްވައިގެން ކުރިއަށްގެންދިޔުމާއި، މިބަޔަ ރިވިއުން ނަގާ ފަރާތްތަކުގެ ރައްކާތެރިކަމަށް އަޅަންޖެހޭ ފިޔަވަޅުތައް އެޅުއްވުމާއި ޚިދުމަތްތައް ދިނުމުގައި ކޮންޓެކްޓް ނެތް ދުވަސް މަސައްކަތާއި ޤާއިމުކުރުމަށްވެސް އިރުޝާދުދީފި. - ފެންގެ ޚިދުމަތް ފޯރުކޮށްދޭ ޔޫޓިލިޓީ ތަކުން ދުވަހުން ދުވަހަށް ފެންވަރުގެ ފެންގެ ކޮލިޓީ ރިޕޯޓްތައް، އީ.ޕީ.އޭ މެދުވެރިކޮށް ވިލަރެސްކޮށް ކޮލިޓީ އެޝުއަރ ކުރުމުގެ މަސައްކަތްތައް ދަނީ ކުރަމުން.

		- ކޮވިޑް 19 ގެ ކަންކަން ނުރައްކާ ބާރުތަކަން ބަދަލުވެއްޖެނަމަ، އެފަދަ ބާރުތަކުގައި ރަށްރަށަށް ފެން ފޯރުކޮށްދޭ [illegible] ބޭނުންވެދާން ބައެއް ސާމާނު ހޯދުމުގެ މަސައްކަތް އެހީތެރި ޖަމާޢަތްތަކާއި ދަރި މަޝްވަރާކުރަމުން.
2	ދުރު މުސްތަޤުބަލުގައި ރާއްޖޭގެ ރައްޔިތުން ފެނަށް ޖެހުމުން ފެން ފޯރުކޮށްދިނުމުގެ މަޝްރޫޢު	ފެނަށް ޖެހޭ ރައްޔިތުން ފެން ފޯރުކޮށްދިނުމުގެ [illegible]، މިމަސައްކަތް ކޮންޓްރެކްޓް ދެވިފައިވަނީ ފެނަކަ ކޯޕަރޭޝަނަށް ކަމުގައިވާތީ. މިގޮތުން COVID19 އާއި ގުޅިގެން އެމަރޖެންސީ ހާލަތްތަކުގައި މަސައްކަތްކުރަން ގޮތްތަކާއި [illegible] މަޝްވަރާ ކޮށްފައި. މިގޮތުން [illegible] ފެން ފޯރުކޮށްދިނުމަށްޓަކައި ފެނަކަ ކޯޕަރޭޝަނުން މަސައްކަތްކުރަމުން ގެންދަވައި.
3	ފެނާއި ނަރުދަމާގެ ދާއިރާގެ ޚިދުމަތްތެރިކަން ކުރިއެރުވުމުގެ މަސައްކަތްތަކެއް	މިއަހަރުގެ [illegible] [illegible] [illegible] މިންވަރު [illegible] [illegible] [illegible] ސާރވިސްއިން [illegible] [illegible]. އަދި މިގެ އިތުރުން COVID19 އާއި ގުޅިގެން [illegible] [illegible] [illegible] [illegible] [illegible]. މިގޮތުން ފެން އިސްރާފު ނުކުރުމަށާއި، ފެނުގެ ނިޒާމް [illegible] ރައްކާތެރިކަމުގައި [illegible] [illegible] [illegible] [illegible] [illegible] [illegible] [illegible] [illegible] [illegible].
4	ކޮރޯނާ ވައިރަސްގެ އަސަރު ނަރުދަމާ އަދި [illegible] [illegible] ބޭރުވާ ނަޖިސް ފެނުގައި ހުރިމިންވަރުކަން ބަލައި ދިރާސާކުރުން ދެނެގަތުމާއި، [illegible] ރައްކާތެރި ފިޔަވަޅު އެޅުމުގެ މަސައްކަތް	ހ. ދިވެހިރާއްޖޭގެ [illegible] ކަމަށްވާ [illegible] [illegible] [illegible]، މިކަމުގައި އިތުރަށް ދިރާސާ ކުރުމަށް ބޭނުންވާ އެހީތެރިކަން ހޯދުމަށް ބޭރުގެ މިފަދަ ޖަމްޢިއްޔާ ޖަމާޢަތްތަކާއި ދަރި މަޝްވަރާކުރަމުން ށ. ރައްކާތެރި ފިޔަވަޅު އެޅުމުގެ ގޮތުން ރަށްރަށުގެ ފެން [illegible] ޓެސްޓިންގ ކުރަން ޖެހޭ ހާލަތްތަކުގައި ޓެސްޓިންގ ކުރުމަށް ބޭނުންވާ ޓެސްޓިން ކިޓްސް ދަރި މަސައްކަތް ކުރަމުން
5	4 ރަށުގެ ފެނުގެ ނިޒާމް އަދި 25 ރަށުގެ ބޯފެން ރައްކާކުރާ ނިޒާމް ގާއިމުކުރުން	- މިއީ ގްރީން ކްލައިމެޓް ފަންޑް (ޖީ.ސީ.އެފް) ގެ ހިލޭ އެހީގެ ދަށުން ކުރިއަށްގެން މަޝްރޫޢެކެވެ. - މި މަޝްރޫޢުގެ އަމަލީ މަސައްކަތް ފުރިހަމަ ކޮށް ސުޕަރވައިޒް ކުރުމަށްޓަކައި ސުޕަވިޝަން ކޮންސަލްޓަންސީ ފާރމުގެ ފަރާތުން ފީލްޑް އިންޖިނިއަރުން ރަށްރަށުގައި ތިބޭނެ. ފީލްޑް ސުޕަވައިޒަރުން ގުޅުވެރިކޮށް ކުރާ މަސައްކަތްތައް ކޮންމެ ދުވަހަކު މޮނިޓަރިން ސުޕަވައިޒް ކުރަމުން.

		- މަޝްރޫޢުގެ ތެރެއިން ކޮންމެ ހަފްތާއަކު މިނިސްޓްރީއާއެކު ބާއްވާ ބައްދަލުވުންތައް މިހާރު ވައިބަރ ގްރޫޕް އަދި ކޮންފަރެންސް ކޯލް މެދުވެރިކޮށް ދަނީ ބާއްވަމުން. - COVID19 ގެ މިހާލަތުގައި މި މަސައްކަތްތައް ކޮށޭނެކަމުގެ ގޮތުން މުވައްޒަފުން ގޭގައި ތިބެގެން ރިމޯޓް އެކްސެސް ސޮފްޓްވެއަރތަކާއި، އީމެއިލް އަދި ވައިބަރ ގްރޫޕްގެ ޒަރިއްޔާއިން މުޢާމަލާތްކޮށް މަސައްކަތް ދަނީ ކުރަމުން.
6	ފެނާއި ނަރުދަމާގެ ޤާނޫނު [illegible] ކުރުމާއި ފެނާއި ނަރުދަމާގެ ޤަވާއިދުތަކާއި، ސްޓޭންޑަރޑްތަކާއި ގައިޑްލައިންތައް ތައްޔާރުކުރުން.	ފެނާއި ނަރުދަމާގެ ޤާނޫނު އެކުލަވާލެވި 26 ނޮވެމްބަރު 2019 ގައިވަނީ މަޖިލީހަށް ހުށަހަޅާފައި. މިގޮތުން އިބްތިދާއީ ބަހުސް ކުރިއަށްގެންދިޔުމަށްޓަކައި މިހާރު ބިލުވަނީ ކޮމިޓީ މަރުޙަލާގައި. އަދި ފެނާއި ނަރުދަމާގެ ޤާނޫނުގެ ދަށުން އެކުލަވާލަންޖެހޭ ޤަވާއިދުތައް ތައްޔާރުކުރުމުގެ ގޮތުން، ލީގަލް ކޮންސަލްޓެންސީ ފަރުމެއްވަނީ ހަޔަރކޮށް ޤަވާއިދުތައް ހެދުމުގެ މަސައްކަތްތައްދަނީ ކުރަމުން. އަދި ޤަވާއިދުކުރަންޖެހޭ ސްޓޭންޑަރޑްތަކާއި ގައިޑްލައިންތަކުގެ މަސައްކަތް ދަނީ ކުރަމުން. މިގޮތުން COVID19 ގެ މިހާލަތުގައި މިމަސައްކަތްތައް ކޮށޭނެކަމުގެ ގޮތުން މުވައްޒަފުން ގޭގައި ތިބެގެން ރިމޯޓް އެކްސެސް ސޮފްޓްވެއަރތަކާއި، އީމެއިލް އަދި ވައިބަރ ގްރޫޕްގެ ޒަރިއްޔާއިން މަސައްކަތް ދަނީ ކުރަމުން.
7	ދެމެހެއްޓެނިވި ގޮތެއްގައި ފެނުގެ ކޮވަރޭޖް ބެސްޓްކުރުމަށްޓަކައި ސަރަހައްދީ ފެންވަރުގައި ފްރޭމްވަރކެއް އުފެއްދުމަށްޓަކައި ޕޮލިސީ ކަރުދާހެއް ތައްޔާރުކޮށް 05 ސަރަހައްދެއްގައި ފެނުގެ ކޮވަރޭޖް ޕްރޮޖެކްޓް ބެސްޓް ކުރާން ފްރޭމްވަރކާ ތައްޔާރުކުރުން.	މިނިސްޓްރީ އޮފް ނޭޝަނަލް ޕްލޭނިންގ އެންޑް އިންފްރާސްޓްރަކްޗަރގެ ސްޕޭޝަލް ޕްލޭނުގެ އަލިގައި 05 ސަރަހައްދެއްގައި ފެނުގެ ކޮވަރޭޖް ބެސްޓް ކުރާން ފްރޭމްވަރކާ ތައްޔާރުކޮށްފައި. މިގޮތުން ޖީ.ސީ.އެފް ހިލޭ އެހީގެ ދަށުން ކުރިއަށްގެންދާ ވޯޓަރ ސަޕްލައި ޕްރޮޖެކްޓްގެ ތެރެއިން ހދ. ހަނިމާދޫގައި ސަރަހައްދީ ފެނުގެ ޕްރޮޖެކްޓް ބެސްޓް ކުރާން ފްރޭމް ތައްޔާރުކުރުމަށްޓަކައި މިނިސްޓްރީ އޮފް ފިނޭންސްއިން މުރާޖަޢާކުރުމަށްފަހު އިއުލާންކުރެވިފައި. ބީލަން ހުށަހެޅުން ސެޓްކޮށްފައިވަނީ 29 އޭޕްރިލް 2019 ގައި. އަދި މި 2020 ގެ ސަރުކާރުގެ ބަޖެޓުން ކ. ގުރައިދޫ ފެނުގެ ފެނުގެ ޕްރޮޖެކްޓް ބެސްޓް ކުރާން ފްރޭމް ތައްޔާރުކުރުމަށްޓަކައި

		ބިލު ޕާސްކުރުމުގެ މަސައްކަތް ލ.ގަދު ކައުންސިލް މެދުވެރިކޮށް ވަނީ ފަށާފައި.
8	ދާއިރާއާ ގުޅޭ ތަމްރީނުތައް ހިންގުމަށްޓަކައި ބިލެއް އޮތޯރިޓީ އާއި ގުޅިގެން ޕްރޮގްރާމްތަކެއް ކަނޑައަޅައި ރޭވުން	- ރާއްޖޭގެ ރަށްރަށުގައި ޤާއިމްކޮށްފައިވާ ފެށާއި ސަރުކާރުގެ ނިޒާމްތަކުން ރައްޔިތުންނަށް ދޭ ޚިދުމަތްތައް ހަރުދަނާކުރުމުގެ ގޮތުން ދާއިރާގެ މަސައްކަތްތަކާ ގުޅުއްވައިގެން ތަމްރީނުކުރުމަށް ވޯކްޝޮޕް ތަމްރީން ކޯސްތަކެއް TVET އޮތޯރިޓީ މެދުވެރިކޮށް ކުރިއަށްގެންދިއުމަށް މިނިސްޓްރީ އޮފް ހަޔަރ އެޑިއުކޭޝަނާއެކު ވަނީ އެއްބަސްވުމެއްގައި 30 ސެޕްޓެމްބަރު 2019 ގައި ސޮއިކޮށްފަ. TVET އޮތޯރިޓީ މެދުވެރިކޮށް ކުރިއަށްގެންދިއުމަށް ރާވާފައިވާ ކޯސްތައް ތަޢާރަފުކުރާނެ ފަރާތްތައް ހޯދުމަށްޓަކައިވެސް އިޢުލާންކޮށްފަ. މިހާރު ކުރިއަށްދަނީ ބިޑްތަކެއް އިވެލުއޭޓް ކުރުމުގެ މަސައްކަތް. - COVID19 ގެ މާޙައުލުގައި މި މަސައްކަތްތަކަށް ކޮރޯނާކުރުމުގެ ގޮތުން މުޅިއަށް ގޭގައި އޮންލައިން ރިމޯޓް އެކްސެސް ސޮފްޓްވެއަރތަކާއި، އީމެއިލް އަދި ވައިބަރ ގްރޫޕް ޗެޓްއާއިން މުއާމަލާތްތައް މަސައްކަތްތައް ކުރިއަށްގެންދިއުމަށްވެސް ރާވާ ހިންގުން.
މޯލްޑިވްސް ކޮރެކްޝަނަލް ސަރވިސް		
1	ވައިގެ ދަތުރުތަކަށް ބޭނުންވާ މުސާފިރު ރެޖިސްޓްރޭޝަން މުސާފިރުން އެކްސްޕޯ އަންގައިދޭ ރެޖިސްޓްރޭޝަން ފޯމްތައް އެހެނީ ބަލައިގަތުމާއި ސަރވިސް ސަރުކާރުގެ ފޯމް އޮފީސް ތަކާއި ސަރުކާރު މޯލްޑިވްސް ކޮރެކްޝަނަލް ސަރވިސް އަދި ވެބްސައިޓް ސަރވިސް އަށް ވަގުތުން ފޮނުވުން.	އިލެކްޓްރޯނިކް ސިސްޓަމް ޑިޖިޓަލްކުރުން އާއި މޯލްޑިވްސް ކޮރެކްޝަނަލް އޮފިސަރުންގެ ޚިދުމަތްތަކުގެ އިސްތިފާދާ ކުރުމަށް ގެއިން ލާ އުފައްދާ އަދި ވިދާޅުވެދޭން ވިދާޅުވެދީން، ހަފްތާއަކު ކޯޑު ދުވަހަކު ސިފައިން ޖެހުމީ އުސޫލުން
2	ބިންހިފުން މަސްއަލަކުރުމާއި ސުލްޙަވެރިކަމުގެ އެޕްލިކޭޝަން ބަދަލު މަސައްކަތް ކުރުން އަދި އެޕާރޓް ނެރެލަނަވާ އެޑަޕްޓް ދިމާވެއްޖެ ނަމަ ދެރާވާ ނެރުން.	މޯލްޑިވްސް ކޮރެކްޝަނަލް ސަރވިސް ކޮސްޓް ކުރުން އާއި އިންޓަރނެޓް މެނޭޖްމަންޓް އެޕްލިކޭޝަން ކަމި ސަރވިސް ގެ ޚިދުމަތްތަކާއި އުސޫލުތަކާއި އެއްގޮތަށް 24 ގަޑިއިރު ހަފްތާއަކު ކޯޑު ދުވަހަކު ސިފައިން ޖެހުމީ އުސޫލުން
3	ވައިގެ ދަތުރުތަކާއި ކަދު ދަތުރުތަކާއި ރައްޔިތުންގެ ސަލާމަތާއި ރައްކާތެރިކަން ބޭނުންވާ މުސާފިރުން ތަފާސްހިސާބުގެ ގޮތުގެ ރިޕޯޓް ތައްޔާރުކުރުމާއި	އިލެކްޓްރޯނިކް ސިސްޓަމް ޑިޖިޓަލްކުރުން އާއި މޯލްޑިވްސް ކޮރެކްޝަނަލް އޮފިސަރުންގެ ޚިދުމަތްތަކުގެ އިސްތިފާދާ ކުރުމަށް 24 ގަޑިއިރު ހަފްތާއަކު ކޯޑު ދުވަހަކު ސިފައިން ޖެހުމީ އުސޫލުން

	މޫސުން ގޯސް ވެދާނެކަމަށް ލަފާކުރެވޭ ހާލަތްތަކުގައި ރައްޔިތުންގެ ސަލާމަތާއި ރައްކާތެރިކަމަށް ބޭނުންވާ އެލާޓްތައް ގުޅުން ހުރި މުއައްސަސާތަކާއި ރައްޔިތުންނަށް ފޯރުކޮށްދިނުން	
	މޫސުމާއި ބެހޭ މައުލޫމާތު ތަކާއި ޑޭޓާ ބޭނުންވެގެން އެދޭ ފަރާތްތަކަށް ފޯރުކޮށްދިނުން	0800 އިން 1600 އަށް ހަފްތާއަކު 6 ދުވަހު
އިންވަޔަރަންމަންޓަލް ޕްރޮޓެކްޝަން އެޖެންސީ		
1	ޑީވޯޓަރިންގ (އިމާރާތް ކުރުމަށް ބިމުން ފެންނެގުން) ޕާމިޓް ދޫކުރުން.	އީމެއިލް މެދުވެރިކޮށް އެޕްލިކޭޝަން ފޯމު ބަލައިގަންނަން ވަނީ ފަށާފަ. ހަފްތާއަކު ދެ ދުވަހު (އާދިއްތަ އަދި ބުދަ) އޮފީސް ހުޅުވައިގެން ފައިސާ ބަލައިގަންނަން ވަނީ ފަށާފަ. އޮންލައިންކޮށް ފައިސާ ބަލައިގަތުމުގެ އިންތިޒާމު ހަމަޖެހުމަށް ފިނޭންސް މިނިސްޓްރީ އަދި ބޭންކް އޮފް މޯލްޑިވްސް ދަރި މަސައްކަތްކުރަމުން.
2	އީ.އައި.އޭ (އިންވަޔަރަންމަންޓަލް އިމްޕެކްޓް އެސެސްމަންޓް) ބަލައިގަން ރިވިއު ކުރުމުގެ މަސައްކަތްތައް	- އީ.މެއިލް މެދުވެރިކޮށް އެޕްލިކޭޝަން ބަލައިގަންނަން ވަނީ ފަށާފަ. - ހަފްތާއަކު ދެ ދުވަހު (އާދިއްތަ އަދި ބުދަ) އޮފީސް ހުޅުވައިގެން ފައިސާ ބަލައިގަންނަން ވަނީ ފަށާފަ. އޮންލައިންކޮށް ފައިސާ ބަލައިގަތުމުގެ އިންތިޒާމު ހަމަޖެހުމަށް ފިނޭންސް މިނިސްޓްރީ އަދި ބޭންކް އޮފް މޯލްޑިވްސް ދަރި މަސައްކަތްކުރަމުން. - އީ.މެއިލް މެދުވެރިކޮށް އީ.އައި.އޭ ނުދުގެ ޓާމްސް އޮފް ރެފަރެންސް ކޮމެންޓްސް ޕްރޮސެސްކޮށް ގަވާއިދުގައި ކަނޑައަޅާފައިވާ މުއްދަތުގެ ތެރޭގައި އީ.މެއިލް މެދުވެރިކޮށް ޖަވާބު ވަނީ ދެމުން. - އީ.އައި.އޭ ރިވިއުކުރުމަށްފަހު ޑިސިޝަން ސްޓޭޓްމަންޓް އީ.މެއިލް މެދުވެރިކޮށް މަޝްވަރާދޭ ފަރާތަކަށް ގަވާއިދުގައި ކަނޑައަޅާފައިވާ މުއްދަތުގެ ތެރޭގައި ފޮނުވަން ވަނީ ފަށާފަ.
3	ތިމާވެށީގެ މައްސަލަތައް ބެލުން. އާންމު އުސޫލުން އީ.ޕީ.އޭ ހޮޓްލައިން އެޕްލިކޭޝަނުން ދިއުން	- އާންމު އުސޫލުން މިކަން މިހާރުވެސް ހިނގަމުންދޭ. - ލިޔަން ޖެހޭ ސިޓީތައް ލިޔެ އަންގަންޖެހޭ ކަންކަން އަންގަމުން ދޭ. - މައްސަލަތައް ބަލަމުންދަނީ ރަށްރަށުގެ ކައުންސިލްތައް އަދި ފުލުހުން މެދުވެރިކޮށް.
މޯލްޑިވްސް އެނަރޖީ އޮތޯރިޓީ		
1	ރާއްޖެއަށް އެތެރެކުރާ އިއާދަކުރަނިވި ހަކަތައިން ކަރަންޓު އުފައްދާ ތަކެއްޗަށް އިމްޕޯޓް ޕަރމިޓް މަޢާފުކުރުމުގެ މަސައްކަތް	- މި ހުއްދަތަކަށް، ހުއްދަތަކާ ގުޅޭ ފަރާތްތަކަށް ދިނުމަށް، އޮންލައިންކޮށް ހުށަހެޅުމަށް އަންނަނިވި އީމެއިލް online@energy·gov·mv އަށް މެއިލް ކުރުމަށް ވަނީ

2	ކަރަންޓް ޕެނަލް ކުރެހުމާއި ލޯޑު ކަލްކިއުލޭޝަން ފާސްކުރުން	އެންގިފައެވެ. ބަންދުނޫން ކޮންމެ ދުވަހަކު 1100 އިން 1300 ގަޑިއާ ދެމެދު އޮފީހުގެ ޓެލެފޯން ނަންބަރު 3019112 އިން ހިދުމަތްތަކާ ގުޅޭ ގޮތުންނާއި ގުޅުން ހުރި ކަންކަމުގައި، ގުޅުން ހުރި މުވައްޒަފުން ގޭގައި ތިބެގެން ޖަވާބުދާރީވުމުގެ އިންތިޒާމު ޓެކްނޮލޮޖީގެ އެހީގައި ވަނީ ގާއިމުކޮށްފަ. - ގޭގައި ތިބެގެން އޮފީހުގެ މަސައްކަތް ކުރެވޭނެ އިންތިޒާމް ވަނީ ހަމަޖެއްސާ ދީފަ. ވީޑިއޯ ކޮންފަރެންސް ކޯލް މެދުވެރިކޮށް މުވައްޒަފުންނާ މަސައްކަތުގެ އަޕްޑޭޓް ދަނީ ބަލަމުން. ގަވަރމަންޓް އީމެއިލް [illegible] ސިސްޓަމް (ޓީމްސް) އަދި ގެއިން ވަދެވޭނެ އިންތިޒާމް ވަނީ ހަމަޖައްސާފަ. -
3	ކަރަންޓު ކޭބަލް ފާސްކުރުން	
4	ނެޓް މީޓަރިންގެ އެސް.އެލް.ޑީ ފާސްކުރުން	
5	ކަރަންޓުގެ މަސައްކަތްތައް ކުރުމުގެ ލައިސަންސް ދޫކުރުން	

بسم الله الرحمن الرحيم

Entry No: 2192
Date: 02.05.2020
Time: 13:57
Section: F

މިނިސްޓްރީ އޮފް ފިޝަރީޒް، މެރިން ރިސޯސަސް އެންޑް އެގްރިކަލްޗަރ
މާލެ، ދިވެހިރާއްޖެ

ނަންބަރު: 30-G/57/2020/11

ރައްޔިތުންގެ މަޖިލީހުގެ ރައީސް، ރައީސް މުޙައްމަދު ނަޝީދަށް،

ވުދުން ސަލާމަށްފަހު ދަންނަވަމެވެ.

ރައްޔިތުންގެ މަޖިލީހުގެ އިދާރާގެ ނަންބަރު: 57-F/ML/30/2020/16 (18 މާރިޗު 2020) ސިޓީ، ނަންބަރު: 57-F/IQ/30/2020/17 (5 އޭޕްރީލް 2020) ސިޓީ، ނަންބަރު: 57-F/SOE/13/2020/18 (6 އޭޕްރީލް 2020) ސިޓީ، ނަންބަރު: 57-F/SM/30/2020/19 (6 އޭޕްރީލް 2020) ސިޓީ، ނަންބަރު: 57-F/IQ/30/2020/20 (8 އޭޕްރީލް 2020) ސިޓީ އާއި މިމިނިސްޓްރީގެ ނަންބަރު: 30-E/57/2020/9 (6 އޭޕްރީލް 2020) އަދި ނަންބަރު: 30-E/57/2020/10 ސިޓީއަށް ހަވާލާދީ ދަންނަވަމެވެ.

މަސްވެރިކަމާއި ދަނޑުވެރިކަމުގެ ދާއިރާއިން އެދިވަޑައިގެންފައިވާ މަޢުލޫމާތު މިސިޓީ އާއި އެއްއުރަކޮށްފައި އެވަނީއެވެ.

އިޙްތިރާމް ޤަބޫލުކުރައްވާން އެދެމެވެ.

18 ޝައުބާން 1441

11 އޭޕްރީލް 2020

ޚާދިމުކުމް

ZahaWaheed

ޒަހާ ވަހީދު

މިނިސްޓަރު

ރައްޔިތުންގެ މަޖިލީހުގެ އިދާރާ،
މާލެ، ދިވެހިރާއްޖެ

بسم الله الرحمن الرحيم

މިނިސްޓްރީ އޮފް ފިޝަރީޒް، މެރިން ރިސޯސަސް އެންޑް އެގްރިކަލްޗަރ
މާލެ، ދިވެހިރާއްޖެ

ކޮވިޑް 19 އާއި ގުޅިގެން ކާނާގެ ރައްކާތެރިކަން ކަށަވަރުކުރުމާއި ދަނޑުވެރިކަމުގެ ސިނާއަތު ހަރުދަނާކުރުމަށް މިނިސްޓްރީން މިހާރު ކުރަމުން ގެންދާ މަސައްކަތްތަކާއި އެމަސައްކަތްތަކަށް ކުރެވުންދާގޮތް

ދަނޑުވެރިކަމުގެ ދާއިރާގައި މަސައްކަތް ކުރަމުންގެންދާ ކުދި ދަނޑުވެރިން، ފަޅުރަށްތައް ކުއްޔަށް ނަންގަވައިގެން ދަނޑުވެރިކަމުގެ ވިޔަފާރިތައް ކުރައްވާ އަދި ދަނޑުވެރިކަމުގެ ސިނާއަތުގެ ސަޕްލައި ޗޭނުގައި މަސައްކަތްކުރައްވާ ފަރާތްތަކަށް ކޮވިޑް-19 އާއި ގުޅިގެން އެކިއެކި ގޮންޖެހުން ދަތިތަކަށް ކުރިމަތިލާން ޖެހުމުން ދާކަށްވެސް ފާހަގަ ކުރެވިފައެވެ. ދަނޑުވެރިކަމުން އުފައްދާތަކެތި ވިއްކުމުން ގެންދިޔަ ޓޫރިސްޓް ރިސޯޓްތައް ބަންދުވުމާއި ގުޅިގެން ދަނޑުވެރިން ހައްދާތަކެތި ވިއްކުމާއި، އަދި ދަނޑުވެރިންގެ ނިސްބަތް ހުއްޓުމަކަށް އައުމާއި ގުޅިގެން ބަޔަކު ތަކެތި އުފެއްދުމާއި ބާޒާރުކުރުމުގެ ދަތިތަކަށް ދިމާވެމުންދާކަން ފާހަގަ ކުރެވިއްޖެއެވެ. އަދި ދިވެހިރާއްޖޭގައި ކާބޯތަކެތީގެ ބޭނުން ހަމަ ގިނަ އިމްޕޯޓްކުރާ ޤައުމަކަށް ވާއިރު ދުނިޔޭގެ ދަނޑުވެރިކަން ދުނިޔެއަށް ޖެހިފައިވާ ގުޅިގެން ކާނާގެ ބާޒާރާއި ބައްޓަމަށް ބަދަލު އައުމުގައި، ކާބޯތަކެތީގެ އަގު ބޮޑުވުމުގެ އަސަރު ކުރެވިދާނެއެވެ. ވީމާއެކު ދަނޑުވެރިކަމުގެ ދާއިރާގައި މަސައްކަތްކުރަމުން ގެންދާ ފަރާތްތަކަށް ލުއި ހޯދައި ދިނުމުގެ ގޮތުން މިމިނިސްޓްރީން ތިރީގައި ދަންނަވާލައިގެން މަސައްކަތްތައް ކުރިއަށް ގެންދަވާނެއެވެ.

1. ކާނާގެ ރައްކާތެރިކަން ކަށަވަރު ކުރުމަށް ކުރެވިފައިވާ މަސައްކަތްތައް

1.1 ބިންއޮޅު ރަށްރަށުން ދަނޑުވެރިކަން ކުރުމަށް ބިންތައް ކަނޑައަޅައި، ކޮންސެޕްޓް ޕޭޕަރު ދަނޑުވެރިޔަކު އެއްވޯސް ކޮށްދޭނަން 3 އަހަރުގެ މުއްދަތަށް ރަށްތަކެއްނަން ދޫކުރުމަށް މިނިސްޓްރީ އޮފް ނޭޝަނަލް ޕްލޭނިންގ އެންޑް އިންފްރާސްޓްރަކްޗަރ އާއި ގުޅިގެން މަސައްކަތް ކުރަމުންދަނީއެވެ. މިނިސްޓްރީން ކަނޑައަޅާ ގައިޑްލައިންއާ އެއްގޮތަށް ކޮންސެޕްޓްގެ ބޭރު ދެން މަސައްކަތްތަކަށް ބޭރުގެއްޓަން އިންވެސްޓްމަންޓް ހަމަޖެހޭއިރު، ކާބޯތަކެތީގެ ބާވަތްތަކަށް ކޮންސެޕްޓްތަކާއި އެކު މަސައްކަތްކުރުމުގެ ކަންތައްތައް ރާވާފައި ގެންދަނީއެވެ.

1.2 މިނިސްޓްރީން ތައްޔާރުކުރާ ގައިޑްލައިންއާ އެއްގޮތަށް ދޫކުރާ ބިންތަކުގައި ކާބޯތަކެތީގެ ފުދުންތެރިކަން ކަށަވަރު ކުރުމަށްޓަކައި ރާއްޖޭގައި ފަސޭހައިން ހެއްދޭ ބާވަތްތައް ކަނޑައަޅައި ބަނބުކެޔޮ، ދަނޑުއަލުވި، އަލަ، މުރަނގަ، ބަރަބޯ، ފަޅޯ، ފަތްކާތް، މާރަސްކާތް، ރޯދު، ހިއްކަ، ޖާމު، ކަރާ، ބަށި އަދި މިރުސް ފަދަ ކާބޯތަކެތީގެ

އިންދާ ހައްދަން ގޮތުގެ ފަންނީ މައުލޫމާތު މިނިސްޓްރީގެ ފީލްޑްސްޓާފާއި މީޑިއާ އަދި މީސްމީޑިއާ މެދުވެރިކޮށް ރައްޔިތުންނަށް ފޯރުކޮށްދިނުމުގެ މަސައްކަތް ކުރަމުއެވެ. އަދި ރަށު ފެންވަރުގައި އުފައްދާ މިފަދަ ބާވަތްތައް ހަލާކުވިޔަނުދީ ގިނަދުވަހު ބޭއްސޭނެ ގޮތްގޮތަށް ތައާރަފުކުރުމަށް ދަނޑުވެރިންގެ ހުނަރުވެރިކަން އިތުރު ކުރުމުގެ މަސައްކަތްތަކެއްވެސް ކުރިޔަމުއެވެ.

1.3 ގޯތިތެރޭގައި ހުރި ހުސްބިންތަކުގައި ތަފާތު ކާބޯތަކެތީގެ ބާވަތްތައް އިންދާ ހައްދުވަން ބާރުއެޅުމުގެ ގޮތުން ރަށްރަށުގެ ރައްޔިތުންނާއި ކައުންސިލްތަކުން މައުލޫމާތު ފޯރުކޮށްދެއްވައެވެ. މިގޮތުން ދަނޑިއަލުވި، ކައްޓަލަ، އަލަ، މުރަނގަ، ފަޅޯ، ބަރަބޯ، ފަތްކޮބި، މިރުސް، ކަރާ، ބިލަހި، ތޯރި، ދަނބު، ބިސް އަދި މިފަދަ ބާވަތްތަކާއި ގަސްގަހާގެހި ފަދަ ބާވަތްތައް އިންދާ ހައްދަން ގޮތުގެ ފަންނީ މައުލޫމާތު މިނިސްޓްރީގެ ފީލްޑްސްޓާފާއި މީޑިއާ އަދި މީސްމީޑިއާ މެދުވެރިކޮށް ރައްޔިތުންނަށް ފޯރުކޮށްދެވެމުއެވެ. އަދި މާލެއާއި ހުޅުމާލޭ ބިމުގެ ސިޓީ ތަކުގައި، ގެދޮރުގެ ބޯޑަށް އަދި ބަލްކަނީގައި ވަސީލަތްތަކުން ހުރި ދަނޑުވެރިކަމުގެ ބާވަތްތައް ގެންނަ މިންވަރު އުފެއްދުމަށް ގޮތުގެ ފަންނީ މައުލޫމާތު މިނިސްޓްރީގެ ފީލްޑްސްޓާފާއި މީޑިއާ އަދި މީސްމީޑިއާ މެދުވެރިކޮށް ރައްޔިތުންނަށް ފޯރުކޮށްދެވެމުއެވެ.

1.4 ފަހަކަށް އަދި ކޮވިޑާއި ގުޅުންހުރި ބާވަތްތަކުގެ މުހިންމު ހަނިކަމުގައި ހުސް މިނިސްޓްރީގެ އެގްރިކަލްޗަރ ސެކްޝަނުގައި އާލާކޮށް، ދަނޑުވެރިކަންކުރާ ރަށްރަށަށް ފޯރުކޮށްދިނުމުގެ އިންތިޒާމުތަކެއްވެސް ރޭވިފައެވެ.

1.5 ރާއްޖޭގެ އެކި ކަންކޮޅުތަކުގައި ހުރި އެކި އެކި ކުންފުނި ތަކުގެ ބިންތަކުގައި ދަނޑުވެރިކަން ފެށުމަށް އެކުންފުނިތަކާއި މަޝްވަރާކުރަމުން ގެންދަމުއެވެ. މިގޮތުން މޯލްޑިވްސް ޕޯޓްސް ލިމިޓެޑް (އެމް. ޕީ. އެލް)ގެ ވިޔަފާރި ބަނދަރުތަކުގައި އިންވެގެން ހުރި ހުސް ބިންތަކުގައި ނަރުސަރީތަކެއް ގާއިމުކޮށް، ދަނޑުވެރިންނަށް ބޭނުންވާ ގަސްފެޅި އުފެއްދުމަށް، ކައުންސިލްތަކާއި ގުޅިގެން ދަނޑުވެރިންނަށް ފޯރުކޮށްދިނުމަށް ވަނީ ރާވާފައެވެ. އަދި ހުޅުމާލޭ ޑިވެލޮޕްމަންޓް ކޯޕަރޭޝަން (އެޗް. ޑީ. ސީ) އާއި އެކު ހުޅުމާލޭގައި ކުރިމަތިވާ ވިޔަފާރީގެ މަސައްކަތް ފެށުމަށް ވަނީ މަޝްވަރާކުރެވިފައެވެ. އަދި މިހާރުވެސް ކޮމިއުނިޓީ އާރބަން ގާޑަނިންގ މަސައްކަތް ފެށުމަށް މިނިސްޓްރީން ތައްޔާރީ ކުރަމުންނެވެ.

2. ދަނޑުވެރިކަމުގެ ވިޔަފާރި ހަރުދަނާކުރުން

2.1 ދަނޑުވެރިން [illegible] [illegible] ދަނޑުގައި ހައްދަން ވަރަށް ފަސޭހަ، އުފައްދާ ތަކެތި ވިޔަފާރި ހަރުދަނާކޮށް މާކެޓުކޮށްދިނުމަށްޓަކައި ސްޓޭޓް ޓްރޭޑިންގ އޯގަނައިޒޭޝަން (އެސް.ޓީ.އޯ)އިން ދަނޑުވެރިން އުފައްދާ ބާވަތްތައް އެސް.ޓީ.އޯގެ އައުޓްލެޓްތަކުން މެދުވެރިކޮށް ރައްޔިތުންނަށް ފޯރުކޮށްދިނުމަށް ހަމަޖެހިފައެވެ. އަދިވެސް

ދަނޑުވެރިން ރަޖިސްޓްރީވެ، އެސް.ޖީ.އައިން ކަނޑައަޅާ އަގެއްގައި ތަކެތި ގަތުމުގެ އިންތިޒާމު ހަމަޖެއްސައިފައިވާކަން މިޢާރުފަކީ އާންމުކޮށް އިއުލާން ކުރެވިފައެވެ.

2.2 މިނިސްޓްރީ އޮފް އިކޮނޮމިކް ޑިވެލޮޕްމަންޓާއި ގުޅިގެން މިމިނިސްޓްރީން ދަނޑުވެރިކަން ފޯރުކުރުމަށް ކުރެވޭ މަސައްކަތްތަކަށް ބޭނުންވާ މައުލޫމާތު ދަނީ އެއްކުރަމުންނެވެ. މި ޕްރޮގްރާމުގެ އަމާޒަކީ މިދަނޑުވަޅުގައި ދަނޑުވެރިކަމުގެ އުފެއްދުންތައް އިތުރުކުރުމަށާއި ދަނޑުވެރިންނަށް ބޭނުންވާން ދުވަކާއި ގަސްކަނޑާއި ގަރަންޓީކޮށް އަދި އުފެދިނުން އާދޭހަށް ސަރުކާރާއި ދަނޑުވެރިންނާއި ވީ އެއްބަސްވުމުގެ ދަށުން ޕްރޮޑިއުސަރުންނަށް ސްޓިމިއުލަސް ޕެކޭޖުތައް ތަޢާރުފުކުރުމެވެ.

2.3 ދަނޑުވެރިކަން ކުރުމަށް މިހާރު ސްމޯލް އެންޑް މީޑިއަމް ޑިވެލޮޕްމަންޓް ފައިނޭންސް ކޯޕަރޭޝަން (އެސް.ޑީ.އެފް.ސީ) މެދުވެރިކޮށް ދޫކުރާ ލޯނުތަކުގެ ގްރޭސް ޕީރިއަޑް އިތުރު 6 މަސް ދުވަސް ވަނީ އިތުރުކޮށްދީފައެވެ.

2.4 ފާރާއިރާއްގައި ދަނޑުވެރިކަން ކުރުމަށް ސަރުކާރުން 21 އަހަރަށް ކުއްޔަށް ދޫކުރެވިފައިވާ ރަށްރަށުގައި މިހާރު އެންމެ އެކަށީގެންވާގޮތަށް ދަނޑުވެރިކަން ކުރެވިފައިނުވާ ރަށްރަށުގައި މިނިސްޓްރީން ދޫ ޕްރޮޖެކްޓެއް ޗާރޖެއްނެތި މަސައްކަތް ކުރުމަށް 1 އަހަރު ދުވަހުގެ މުއްދަތެއް ދިނުމަށް ވަނީ ހަމަޖެހިފައެވެ. އަދި ޗާޖެއްނެތް ގްރޭސް ޕީރިއަޑާ ފަހުގެ ފަސް އަހަރު އިންސެންޓިވެއް ދިނުމަށް ސަރުކާރުން ކުއްޔަށް ދޫކުރާ ރަށްތަކުގެ އަހަރީ ކުލީގެ އިތުރުން ކޮންސެޝަނެއް ހުށަހެޅުމަށް މިނިސްޓްރީން ދަނީ ބަލަމުންނެވެ.

2.5 މީގެ ދިރިއުޅޭ ރަށްރަށުގެ އިހުތިޔާޖުތަކުގެ ބާރުތަކުގައި ހިލޭ ފާހަގަކުރެވޭ ދަނޑުވެރިން ފަދަ ފަރާތްތަކަށް ޚާއްޞަ ގޮތެއްގައި ރަނގަޅު ވަނީ ކުރުމަށް، ދަނޑު ކައުންސިލްތަކާއި ހަވާލުކުރުމުގެ މަސައްކަތް ކުރިއަށް ގެންދެވެއެވެ.

****

بسم الله الرحمن الرحيم

މިނިސްޓްރީ އޮފް ފިޝަރީޒް، މެރިން ރިސޯސަސް އެންޑް އެގްރިކަލްޗަރ
މާލެ، ދިވެހިރާއްޖެ

1. ކޮވިޑް 19 ގެ ސަބަބުން މަސްވެރިންނަށް ދިމާވެފައިވާ ދަތިތައް ދެނެގަތުމަށް ތިޔަ މިނިސްޓްރީއިން ކުރައްވާފައިވާ މަސައްކަތްތަކުގެ ތަފްސީލު؛

- ކޮވިޑް 19 ގެ ސަބަބުން މަސްވެރިކަމުގެ ވިޔަފާރިއަށް ހުރަސް އެޅުމުގެ ފުރުޞަތު އޮތް ކަމުގައި ފާހަގަކުރެވިފައިވާތީ އަދި އެކަމުގެ ސަބަބުން ދިވެހިރާއްޖޭގެ މަސްވެރިކަމުގެ ސިނާއަތަށް ލޮޅުންތަކެއް އައިސްދާނެކަމަށް ބެލެވިފައިވާތީ މިމިނިސްޓްރީގެ ފަރާތުން ކުރަންފެށި ފުރަތަމަ މަސައްކަތަކީ ބޭރު ބާޒާރުތަކުގެ ވިޔަފާރި މޮނިޓަރކުރުމާއި މަހުގެ އަގަށް އަންނަމުންދާ ބަދަލުތައް މޮނިޓަރކުރުމެވެ.

- ސީދާ މަސްވެރިކަމުގައި ހަރަކާތްތެރިވާ މަސްވެރިންނާއި މަސްވެރި ކުންފުނިތަކަށް ކޮވިޑް 19ގެ ސަބަބުން ކުރިމަތިވެފައިވާ ދަތިތައް އަދި ޗެލެންޖުތައް ފާހަގަކުރުމަށް މިނިސްޓްރީގައި ފަންނީ ފެންވަރުގައި މަޝްވަރާކުރެވި، ކުރު މުއްދަތުގައި އަދި ދިގު މުއްދަތުގައި މަސްވެރިންނަށް ކުރިމަތިވެދާނެ ޗެލެންޖުތައް ފާހަގަކުރެވުނެވެ. މިގޮތުން މަސްވެރިންނަށް ކުރިމަތިވެދާނެ ދަތިތަކުގެ ތެރޭގައި އަންނަނިވި ކަންކަން ފާހަގަކުރެވުނެވެ.

  ○ ބޭރުގެ ބާޒާރުގައި މަހުގެ ޑިމާންޑް ދަށަށް ދިއުމުގެ ސަބަބުން މަސް ގަންނަ ފެކްޓަރީތަކުން މަސް ގަތުން ހުރަރަގާ އަގުތައް ކުޑަވެ މަސްވެރިންގެ އާމްދަނީއަށް ނުރަނގަޅު އަސަރުކުރުން.
  ○ މަސް ގަންނަ ކުންފުނިތަކަށް މަސް އެކްސްޕޯޓްކުރުމުގެ ދަތިތައް ކުރިމަތިވެ، މަސް ރައްކާކުރާ ޖާގަ ފުރި މަސް ވިއްކުމަށް ދިގު ވަގުތު ހިފުމާއި ކޯޓާކުރަންޖެހުން އަދި މިކަމުގެ ސަބަބުން މަސް ހަލާކުވެ ރަނގަޅު އަގު ނުލިބުން.

  ○ ފަތުރުވެރިކަމުގެ ސިނާއަތުގައި ހަރަކާތްތެރިވާ ދިވެހި މުވައްޒަފުންގެ ވަޒީފާ ގެއްލުމުގެ ސަބަބުން ނުވަތަ މުސާރަ ކެޓުން ހުރި ދުވަސްވަރުގެ ސަބަބުން އެފަރާތްތަކުން މަސްވެރިކަމަށް ނިކުތުން. އަދި މީގެ ސަބަބުން މަސްވެރިކަމުގެ ހަރަކާތްތެރިވާ ބޯޓު ފަހަރުގެ އަދަދު އިތުރުވެ މަސް ހިފުމުގައި ވަސް ކަމެއް އައުމާއި އޭގެ ފަތުރުވެރިކަމުގައި ހަރަކާތްތެރިވާ ފަރާތްތަކުގެ އަދަދު އިތުރުވެ ބައިއެއްގެ މަސްވެރިންނަށް ބޭނުން މިންވަރު މަދުވެގެން ދިއުން.

○ ވަކި މަސްވެރިކަމެއްގެ އަގު ދަށަށް ދިއުމުގެ ސަބަބުން މަސްވެރިން އެހެން ބާވަތެއްގެ މަސްވެރިކަމަކަށް ބަދަލުވެ، މަސް ގަތުމަށް ޤާއިމުކޮށްފައިވާ ފެސިލިޓީތަކާއި ނުބައްދަލު މިންވަރަށް މަސް ވިއްކަން ގެނައުން.

○ އެއަރލައިން ތަކުގެ ދަތުރުތަކަށް އަސަރު ބަދަލުވުމުގެ ސަބަބުން މަސް އެކްސްޕޯޓްކުރުމަށް ދަތިވެ އެކަމުގެ ސަބަބުން މަސް ގަތުން ހުއްޓުން.

- މިކަމުގައި އިތުރަށް މަޝްވަރާކުރެވި މިނިސްޓްރީއިން ނިންމާފައިވަނީ ކޮވިޑް 19 ގެ ސަބަބުން މަސްވެރިންނަށް ލިބިދާނެ ގެއްލުން ކުޑަކުރުމަށް މަހުގެ އަގާއި މަސް ހިފާ މިންވަރުތައް ގާއިމުން މޮނިޓަރކުރަމުން ދިއުމާއެކު މަސްވެރިން އަދި މަސްވެރިކަމުގެ ސިނާއަތުގައި ހަރަކާތްތެރިވާ ފަރާތްތަކާއިއެކު ގާއިމުން މަޝްވަރާކުރުން. މިގޮތުން، ކަންނެލީގެ މަސްވެރިންނާއި މަސް އެކްސްޕޯޓްކުރާ ފަރާތްތަކާއިއެކު ގާއިމުން މިނިސްޓްރީގައި ބައްދަލުވުންތައް ކުރިއަށް ގެންދެވިފައިވެއެވެ.

2. ބޮޑުކަންނެލި ގަނެ އެކްސްޕޯޓްކުރާ ކުންފުނިތަކުން ގަނޑުކުރި މަހުގެ ގޮތުގައި މަސް އެކްސްޕޯޓްކުރުމަށް ބޭނުންވާ ކޭޝްފްލޯ ޕްރޮކިއުމަންޓަށް 100 މިލިއަން ރުފިޔާގެ ލޯން ފެސިލިޓީއާއި ގުޅޭ މައުލޫމާތު؛

- ކޮވިޑް 19 ގެ ސަބަބުން މިވަގުތަށް މަސްވެރިކަމުގައި އެންމެ ބޮޑު ގޮންޖެހުމަކަށް ކުރިމަތިވެފައިވަނީ ބޮޑުކަންނެލީގެ މަސްވެރިންނާއި ބޮޑުކަންނެލި ގަނެ އެކްސްޕޯޓްކުރާ ފަރާތްތަކަށެވެ. އެއީ؛

○ ދިވެހިރާއްޖޭގެ ބޮޑު ބޮޑުކަންނެލީގެ ބާޒާރުތައް [illegible] އެކްސްޕޯޓްކުރަނީ "ފްރެޝް" މަހުގެ ގޮތުގައި ޔޫރަޕަށް އަދި އެމެރިކާއަށް ކަމުގައިވާއިރު، އަދި ޔޫރަޕާއި އެމެރިކާ ކޮވިޑް ފެތުރި ގައުމުތަކުގެ [illegible] [illegible] ރެސްޓޯރަންޓް [illegible] ބަންދުވެ، ދިވެހިރާއްޖޭގެ ބޮޑުކަންނެލީގެ އޯޑަރތައް ވަނީ ކުޑަވެފައެވެ. އަދި [illegible] [illegible] ގެންދެވިފައިވެއެވެ.

○ މިކަމުގެ ސަބަބުން ދިވެހިރާއްޖޭގެ [illegible] ފްރޯޒަން މަހުގެ ގޮތުގައި ބޮޑުކަންނެލި އެކްސްޕޯޓްކުރުމަށް [illegible] މިންވަރަށް [illegible] ބޮޑުކަންނެލި އެކްސްޕޯޓްކުރާ ފަރާތްތަކުން ޤާއިމުކޮށްފައި ނުވެއެވެ. އަދި މީގެ އިތުރުން، ފްރޯޒަން މަހަކީ ފްރެޝް މަހާއި ހިލާފަށް [illegible]

ބާޒާރަކަށްވާތީވެ، ކުންފުނިތަކުގެ ކޭޝް ފްލޯއަށް އަސަރުކުރާ ސަބަބުން ބޮޑެތި ނުރައްކާތަކަށް އަސަރުކުރުމަށްވެސް ކޮށްދެއެވެ. އަދި މަސް ގަންނަ ކުންފުނިތަކުގެ ކޭޝް ފްލޯ ދަށްވެ މަސް ގަތުން އެއްކޮށް ހުއްޓާލާފައި ހަމައަށްވެސް ގޮސްފައެވެ. އަދި ލޯކަލް ވަރަށް ފުރަގަސް މަގާއި ހިފާލާ އަގު ނިސްބަތުން ދަށް އަގަކަށް ވާތީވެ، މަސް ގަންނަ ކުންފުނިތައް އަދި މަސްވެރިންނަށް އުފެދޭ ސަބަބުން ގެއްލުމާއި ކުރިމަތިލާން ޖެހިފައެވެ.

- ބޮޑުކަންނެލި ގަނެ އެކްސްޕޯޓްކުރުމުގައި ހަރަކާތްތެރިވާ ކުންފުނިތަކުގެ ކޭޝް ފްލޯ ދަށްވެ މަސް ގަތުން ހުއްޓާލުމަށް ކުރިއަށް ގެންދިއުމަށް މަސްވެރިކަމުގެ ބޯޓުތަކަށް 100 މިލިއަން ރުފިޔާގެ ލޯން ފެސިލިޓީއެއްވެސް ހަމަޖެއްސިފައެވެ. މިފެސިލިޓީގެ ބޭނުން ހިފުމަށް ފައިސާ ދޫކުރުމަށް 6 މަސް ދުވަހު މަސް ގަތުމުގައި ހަރަކާތްތެރިވެފައިވާ ކުންފުނިތަކަށް ފުރުޞަތު ހުޅުވާލެވުނު މިކަމަށް ސަރުކާރަށް ފޯރުކޮށް ކުރިމަތިލި ކުންފުނިތަކުގެ ތެރެއިން 4 ކުންފުނިތަކަށް ލޯން ފެސިލިޓީ ހަމަޖެހި މިއަދާ ހަމައަށް 20.5 މިލިއަން ރުފިޔާ ވަނީ ދޫކުރެވިފައެވެ.

- އަދި މިފަރާތްތަކުން މަސް ގަނެވުނު މިންވަރަކަށް ބަލައިގެން ކޮންމެ 10 ދުވަހަކުން ފައިސާ ދޫކުރަމުން ވަނީ އެއްބަސްވެފައެވެ.

- މިލޯން ފެސިލިޓީގެ ބޭނުން ހިފާ ފަރާތްތަކުން މަސްވެރިންގެ އަތުން މަސް ގަންނަން އެންމެ ދަށް އަގަކީ -/25 ރުފިޔާ ކަމުގައިވެސް ޝަރުތުކޮށްފައެވެ. އަދި މިއަދުގައި މަސްވެރިން ބާނައިގެން ގެންނަ ހުރިހާ ބޮޑުކަންނެލިއަށް ކުރިން ދެމުން ގޮތަށްވެސް ވާޖިބުކުރެވިފައެވެ.

- މީގެ އިތުރުން ލޯކަލް މާރުކެޓުގެ ބޮޑުކަމާއި އެކްސްޕޯޓްކުރެވިފައިވާ މަސް ބޮޑުކަންނެލިކަމުގައި އިތުރު ފަދަ ފައިދާއަކީ ކަނޑައެޅިފައިވާ 30 ޕަސެންޓު ކޮންޓެއިނަރު ހިފުމަށް މަސްއަޅައިގެން ދަނީ ކުރެވިފައެވެ. މިގޮތުން މިހާރު 9 ކޮންޓެއިނަރު ސްޓޯރޭޖުގެ އޮޕަރޭޝަނަލް ވަރަކަށްދާއި ކުއްޔަށްނެގުމަށް ހުއްދަ ދޫކުރެވިފައެވެ. އަދި މިކޮންޓެއިނަރުތަކުގެ އަގު ނުދައްކާ 30 ދުވަހުގެ މުއްދަތެއް ބޭނުންކުރަން އެކްސްޕޯޓްކުރަން ސަޕްލައި އެއްބަސްވުން ހުއްދަ ދީފައި. މިގޮތުން ކޮންޓެއިނަރުތަކުގައި 450 ޓަނުގެ ބޮޑުކަންނެލި ޕްރޮސެސްކުރަން ނުވަތަ 150 ޓަނުގެ ހަތް ވަރަކަށް ކޮންޓެއިނަރު ކުރެވިފައިވޭ.

3. ވިލާތް އޯޑަރުގެން މަސް އެކްސްޕޯޓްކުރަން ކުންފުނިތަކުން ބޭނުންވާ މާލީ އެހީތެރިކަން ފޯރުކޮށްދިނުމަށް ގެންގުޅޭ ކަންތައްތައް؛

- މިވަގުތު މާލީ އިދާރާތަކުން ފައިނޭންސިންގ ސިނާއަތްތަކަށް ހަމައެކަނި ބޮޑު ކަންނެލި އެކްސްޕޯޓްކުރާ ފަރާތްތަކެވެ. އަދި ސަރުކާރުގެ ސަޕޯޓާއެކު ފޯރިން ކަރަންސީ ހޯދުމުގައި މި އެކްސްޕޯޓް ފަރާތްތަކަށް އެހީތެރިކަން ލިބެން.

މީގެ އިތުރުން، ވާނަ އަދި ކުއިވިލަނާ އެކްސްޕޯޓްކުރާ ފަރާތްތަކަށް އެހީތެރިކަން ފޯރުކޮށްދެވިދާނެ އިތުރު ގޮތްތައް މިވަނީ ބަލަމުން. އެކްސްޕޯޓް މާކެޓް ވަރަށް ބޮޑަށް ބަންދުވެފައި އޮތުމުން މިވަގުތަށް ޗޯޗަރ ސްޓިމިއުލަސް ޕެކޭޖުގެ ތެރެއިން ވިޔަފާރި ދެމެހެއްޓުމަށް ބޭނުންވާ ފައިސާ ފޯރުކޮށްދިނުން ނޫން އިތުރު މާބޮޑު ގޮތްތަކެއް ނެތް.

4. ކޯވިޑް 19ގެ ސަބަބުން މަސް ދޯނިފަހަރާއި މަހުގެ ވިޔަފާރިތަކަށް ކުރާ އަސަރު ދެނެގަތުމަށް ތިޔަ މިނިސްޓްރީއިން ކުރައްވާފައިވާ މަސައްކަތްތަކުގެ ތަފްސީލު؛

- މިއަސަރުތައް ދެނެގަތުމަށް އިސްޓޭކްހޯލްޑަރުން ފަދައިން އެކްސްޕޯޓް މާކެޓް އަދި އަގުތައް މިނިސްޓްރީގެ ފަރާތުން މިވަނީ މޮނިޓަރކުރަމުން. އަދި މީގެ އިތުރުން، މަސްވެރިކަމުގައި ހަރަކާތްތެރިވާ އެކިއެކި ފަރާތްތަކަށް ކޯވިޑް19 ގެ ސަބަބުން ލިބުމުނާ ނުލަތަ ދެރަ ދުއްތުރަށް ލިބިދާނެ ގެއްލުންތައް ބެލުމަށް މިނިސްޓްރީގެ ފަރާތުން މިވަނީ ދިރާސާއެއް ކުރަމުން.

- ދިވެހިރާއްޖޭގެ މަސްވެރިކަމަކީ އެކްސްޕޯޓަށް އަދި ރިސޯޓް މާކެޓަށް ވަރަށް ބޮޑަށް ބަރޯސާވެފައިވާ މަސްވެރިކަމަކަށްވާތީވެ، ފަތުރުވެރިކަމުން އަދި ދުނިޔޭގެ ގައުމުތަކުން އަލިފާނުވާ ވަބާތަކުގެ އަސަރު ދިވެހިރާއްޖޭގެ މަސްވެރިކަމަށް ބޮޑު ގެއްލުމެއް ވާނެކަމަށް އަންދާޒާކުރެވެ. މިގޮތުން، ޓޫނާ މަސްވެރިކަމަށް ކުރާ މިންވަރު އެހެނިހެން މަސްވެރިކަމަށްވުރެ ފަހުގެ ސްޓޮކް ވަރަށް ބޮޑަށް މިދުވަސްވަރު މަޑުޖެހިފައިވާތީވެ.

5. ދޯރު މަސްޕްލާންޓްތައް އެކުލަވާލުމުގެ މަސައްކަތްތަކުގެ ތަފްސީލު؛

- އައްޑޫ އަތޮޅުގެ މީދޫ ހިތަދޫގައި ދޯރު މަސް ޕްލާންޓް ވާގިކުރު ހިނގުމަން މިހުރިވަނީ ޓެންޑަރކޮށް އިމްޕޯޓްކުރުމުގެ މަޑުކަމާ ހުރިހެ. އިންޑިއާ ސަރުކާރުގެ ހިލޭ އެހީގެ ދަށުން ހިނގާ މިޓްގެކޯޓަށް ޓެންޑަރކޮށް އިމްޕޯޓްކުރުމުގެ މަސައްކަތްކުރަނީ ސިވާ އައްޑޫ ސިޓީ ކައުންސިލްގެ ބާގެ މަހިން. މިމަސައްކަތުގައި މިނިސްޓްރީގެ ފަރާތުން ވަނީ ޓެންޑަރކުރުމުގެ މަރުޙަލާގައި ފަންނީ އެހީތެރިކަން ފޯރުކޮށްދެވިފައި.
- މިއަހަރުގެ ތެރޭގައި އިތުރު ދޯރު މަސް ޕްލާންޓެއް ގާއިމުކުރުމަށް ބަޖެޓް ކުރެވިފައިވޭ. މިޕްރޮޖެކްޓަށް މިއަހަރުގެ ދެވަނަ ކުއާޓަރުގެ ތެރޭގައި ޓެންޑަރކުރެވޭނެ.

ކޮވިޑް19-ގެ ސަބަބުން މާލިއްޔަތަށްކުރާ އަސަރު

- ކޮވިޑް-19ގެ ސަބަބުން ދިވެހިރާއްޖޭގެ މަސްވެރިކަމުގެ ސިނާއަތުގެ އާމްދަނީއަށް ބޮޑު އަސަރުތަކެއް ކުރާނެކަމުގައި މިހާރު އަންދާޒާކުރެވެއެވެ. ސަބަބަކީ މުޅި ދުނިޔޭގައި ކޮވިޑް-19ގެ ބިރުވެރިކަން ފެތުރި މަސްވެރިކަމުގެ މުހިއްމު ބާޒާރުތަކުގެ ވިޔަފާރި އެއްކޮށްހެން ހުއްޓުމަކަށް އައިސްފައިވުމެވެ. އަދި ހަމަމިއާއެކު ދުނިޔޭގެ ދަތުރުފަތުރުގެ ނިޒާމަށް ބޮޑު ތަފާތުތަކެއް އައިސް ދިވެހިރާއްޖޭގެ މަހާއި މަހުގެ އުފެއްދުންތަކަށް އެކްސްޕޯޓުކުރުމުގައި ކުރިމަތިވެފައިވާ ގޮންޖެހުންތަކެވެ.

- ކޮވިޑް 19ގެ ސަބަބުން މަސްވެރިކަމުގެ ސިނާއަތަށް އަދި މިސިނާއަތުގައި ހަރަކާތްތެރިވާ އެކިއެކި ފަރާތްތަކުގެ އާމްދަނީއަށް އަސަރުކުރާނެ މިންވަރު އަދި އަންދާޒާކުރެވިފައި ނެތް ނަމަވެސް، އެކަމާގުޅޭ ތަފްސީލީ ދިރާސާއެއް ކުރުމުގެ މަސައްކަތް މިނިސްޓްރީގެ ފަރާތުން މިހާރު ކުރަމުންނެވެ. މިގޮތުން، މިހާރު ބެލުނު ގޮތުގައި މަސްވެރިކަމުގެ ސިނާއަތުގައި ހަރަކާތްތެރިވާ އަންނަނިވި ފަރާތްތަކުގެ އާމްދަނީއަށް ކޮވިޑް19-ގެ ސަބަބުން ގެއްލުންތަކެއް ކުރިމަތިވާނެކަމުގައި ވަނީ ފާހަގަކުރެވިފައެވެ.

1. ބޮޑު ކަންނެލީގެ މަސްވެރިކަންކުރާ ފަރާތްތައް އަދި ޕްރޮސެސިން އެކްސްޕޯޓުކުރާ ފަރާތްތައް
2. [illegible] އަދި [illegible] މަސްވެރިކަންކުރާ ފަރާތްތަކާއި [illegible] އެކްސްޕޯޓުކުރާ ފަރާތްތައް
3. ހިކިމަސް އުފައްދާ އެކްސްޕޯޓުކުރާ ފަރާތްތައް
4. ދިރޭމަސް އެކްސްޕޯޓުކުރާ ފަރާތްތައް
5. ފަރުމަސްވެރިކަންކުރާ ފަރާތްތަކާއި ރިޒޯޓްތައް ފަރުމަސްވެރިކަމުގެ ބާވަތްތައް ސަޕްލައިކުރާ ފަރާތްތައް.

Entry No: 1936
Date: 09.04.2020
Time: 11:23

بسم الله الرحمن الرحيم

މިނިސްޓްރީ އޮފް ޖެންޑަރ، ފެމިލީ އެންޑް ސޯޝަލް ސަރވިސަސް
މާލެ، ދިވެހިރާއްޖެ

ނަންބަރު:459-PP/57/2020/41

ރައްޔިތުންގެ މަޖިލީހުގެ ރައީސް، ރައީސް މުޙައްމަދު ނަޝީދަށް،

ވެދުން ސަލާމަށްފަހު ދަންނަވަމެވެ.

ތިޔަ އިދާރާގެ ނަންބަރު 57-F/SM/459/2020/38 (6 އޭޕްރިލް 2020) ސިޓީއަށް ހަވާލާދީ ދަންނަވަމެވެ.

މަތީގައި ހަވާލާދީފައިވާ ސިޓީގައި އެދިވަޑައިގެންފައިވާ މަޢުލޫމާތު މި ސިޓީއާއި އެއްކަރުދާސްކޮށް ފޮނުވީމެވެ.

ވީމާ، މިކަން މަނިކުފާނުގެ މަޢުލޫމާތަށްޓަކައި ދެންނެވީމެވެ.

އިޙްތިރާމް ޤަބޫލުކުރެއްވުން އެދެމެވެ.

14 ޝަޢުބާން 1441
08 އޭޕްރިލް 2020

ޚާދިމުކުމް

އާއިޝަތު މުޙައްމަދު ދީދީ
މިނިސްޓަރު

ރައްޔިތުންގެ މަޖިލީހުގެ އިދާރާ
މާލެ، ދިވެހިރާއްޖެ

ވސޝ/ވހ

بسم الله الرحمن الرحيم

މިނިސްޓްރީ އޮފް ޖެންޑަރ، ފެމިލީ އެންޑް ސޯޝަލް ސަރވިސަސް
މާލެ، ދިވެހިރާއްޖެ

މިނިސްޓްރީގެ މަސްއޫލިއްޔަތުގެ ތެރޭގައި ހިމެނޭ މަސައްކަތްތަކުގެ ތެރެއިން މިހާތަނަށް ކުރިއަށް ގެންދެވިފައިވާ މަސައްކަތްތައް

މަސައްކަތްތައް	މަސައްކަތް ކުރިއަށް ގެންދެވިފައިވާ ގޮތް
ކުޑަކުދިންގެ ޙައްޤުތައް ރައްކާތެރިކުރުމާއި އެހީތެރިކަމާއި އަޅާލުން ބޭނުންވެފައިވާ ކުދިންގެ މަސްލަހަތު ހިމާޔަތް ކުރުމަށްޓަކައި ގާއިމް ފެށުން މަސައްކަތް ކުރާ ޗައިލްޑް އެންޑް ފެމިލީ ޕްރޮޓެކްޝަން ސަރވިސްގެ މަސައްކަތްތައް ކެޕޭސިޓީ ބޮޑުކުރުން.	ކުޑަކުދިންނާއި ގުޅޭގޮތުން ޗައިލްޑް އެންޑް ފެމިލީ ޕްރޮޓެކްޝަން ސަރވިސްއަށް ހުރިހާ މަސައްކަތްތަކެއްވެސް މައްސަލަތަކަށް އިޖާބަ ދިނުމަށް ކަނޑައަޅާފައިވާ އިޖުރާއަތުތަކާއި އެއްގޮތަށް އެއްވެސް ހުއްޓުމެއް ނެތި ކުރިއަށް ގެންދެވިފައިވެއެވެ.
ނުކުޅެދުންތެރިކަން ހުންނަ މީހުންނާއި، އުމުރުން ދުވަސްވީ މީހުންނާއި، ދައުލަތުގެ ހިމާޔަތާއި ރައްކާތެރިކަން ބޭނުންވާ މީހުންނަށް ހިދުމަތްތައް ފޯރުކޮށްދިނުމުގެ ސިޔާސަތުތައް ތަންފީޒުކުރުމާއި، ވަސީލަތްތައް ހޯދައި، އެކަމާބެހޭ ކަންތައްތައް ރާވައި ހިންގުން.	ކޮވިޑް-19 ގެ ހާލަތަށް ރިޢާޔަތްކޮށް ނުކުޅެދުންތެރިކަން ހުންނަ މީހުންނާއި، އުމުރުން ދުވަސްވީ މީހުންނާއި، ދައުލަތުގެ ހިމާޔަތާއި ރައްކާތެރިކަން ބޭނުންވާ މީހުންނަށް ފޯރުކޮށްދެވޭ އެހީތެރިކަން ފޯރުކޮށްދިނުމުގައި ހާލަތަށް އަންނަ ބަދަލާއި ގުޅިގެން އަވަސްވެގެން ފިޔަވަޅުތަކާއި ގުޅޭގޮތުން ކޮންޓިންޖެންސީ ޕްލޭންތައް ވެސް ތައްޔާރުކުރެވިފައެވެ.
ނުކުޅެދުންތެރިކަން ހުންނަ މީހުންނަށާއި، އުމުރުން ދުވަސްވީ މީހުންނަށާއި، ދައުލަތުގެ ހިމާޔަތާއި ރައްކާތެރިކަން ބޭނުންވާ މީހުންނަށާއި އާއިލާތަކަށް އިޖްތިމާޢީ ރައްކާތެރިކަން ކަށަވަރުކުރުން.	ނުކުޅެދުންތެރިކަން ހުންނަ މީހުންނަށާއި، އުމުރުން ދުވަސްވީ މީހުންނަށާއި، ދައުލަތުގެ ހިމާޔަތާއި ރައްކާތެރިކަން ބޭނުންވާ މީހުންނަށާއި އާއިލާތަކަށް އިޖްތިމާޢީ ރައްކާތެރިކަން ކަށަވަރުކުރުމަށްޓަކައި [illegible] ކުރެވިފައެވެ. އެގޮތުން، މިނިސްޓްރީ [illegible] ނެޝަނަލް ސޯޝަލް [illegible] [illegible]

	ޑިވިޜަން/ޑިޕާޓްމަންޓް/މަރުކަޒުތަކުގެ ކޮންޓިންޖެންސީ ޕްލޭންތައް ކޯވިޑް-19 ހާލަތުގެ ބާވަތަށް އަންނަ ބަދަލާއެކު ބަދަލުކުރަމުންދާންޖެހޭނެކަމަށް ދަންނަވަމެވެ.
އަންހެނުންގެ ޙައްޤުތައް ރައްކާތެރިކުރުމާއި އެބަދަލުތަކުން ހުރަސްއެޅޭ އާ މައްސަލަތައް (އިމަރޖެންސީ ޝެލްޓަރ) ދެނެގަނެ އަދި އެފަދަ މައްސަލަތަކާ ގުޅޭގޮތުން ދިރާސާކޮށް، އެ މައްސަލަތައް ހައްލުކުރުމަށް ކަމާބެހޭ ފަރާތްތަކާ ގުޅިގެން މަސައްކަތްކުރުން. ވަކި ޖިންސެއްގެ މީހަކަށްވުމީ އުމުރުގެ ހައްގުތަކަށް އުނިކަމެއް ލިބިގެން ނުވަތަ އަނިޔާއެއް ލިބިގެން ހުރިގޮތަށް މަސައްކަތްތަކުގައި، އެ ހައްގުތަކުން އުނިކަން ލިބިގެން ފަރާތްތަކަށް އިޖުތިމާޢީ އަދި ޤާނޫނީ ހިދުމަތް އަދި ހިމާޔަތް ލިބޭނެގޮތް ފަހިކޮށްދިނުން.	ކޯވިޑް-19 ދިވެހިރާއްޖެއިން ފެނުނުފަހުން ފެތުރިވައިލާތީ، ދިވެހިރާއްޖޭގައި މިހާރު ކޮންޓްރޯލްކުރަން، އާންމު ސިއްހަތާއި ރައްކާތެރިކަމަށްޓަކައި ސަރުކާރުން އަޅާފައިވާ ފިޔަވަޅުތަކުގެ ތެރޭގައި ބޭރު ނުނިކުމުމާއި ގެތެރޭގައި ތިބުމަށް ސަރުކާރުގެ ކަމާއިގުޅުން ހުރި ފަރާތްތަކުން އަންގާފައިވާ ގޮތުން އެހީތެރިވާ ފަރާތްތަކުގެ ތެރޭގައި ދިމާވާފަދަ ކަމެއް ފެނުނު ކަމަށްވާތީ ކަންތައްތަކުން އެ ހާލަތުގައި ރައްކާތެރިކުރުމާއި ހެލްޕްލައިން ގޭތެރި އަނިޔާ ތަހައްމަލުކުރަމުން ފަރާތްތަކާއި އެހީއަށް އެދިގެން ފަރާތްތަކަށް އަމާޒުކޮށް މަސައްކަތް ރިޕޯޓް ކުރާނެ ގޮތްތަކާއި ގުޅޭ ޖެނުއަރީގައި ތަޢާރަފްކުރެވުނު ޕްރޮސީޖަރތައް އާންމުކޮށް ފުރިހަމަކުރެވިފައިވެއެވެ. ގޭތެރި އަނިޔާގެ ޝަކުވާތަކާ ފަރާތްތަކަށް ދޭ ރައްކާތެރިކަން ފުރިހަމަކުރުމަށްޓަކައި ހިއްސާ މަޝްވަރާގައި ފޯރުމު ކުރުމުގެ މަސައްކަތްކޮށްދިނީ ރިޕޯޓެވެ. އަދި އަށޫރުޖަހަތުގައި ފޯރުމު ކަނޑައަޅާ އަމާންހިޔާވަހިކަން މިހާރުގައި ބޭނުންކުރުން އިންޓަރ ދަނީ ހަމަޖައްސަމުންނެވެ.
ކުއްލި ނުރައްކާތަކާއި ކުރިމަތިވާ ހާލަތްތަކުގައި ސައިކޮސޯޝަލް ސަޕޯޓް ފޯރުކޮށްދިނުން އިންޓަގްރޭޓް ހަމަޖެއްސުން. މިގޮތުން، ނަފްސާނީ ހާލަތަށް ބަލައި ފަރާތްތަކާއި ހައްސާސް ހާލަތުގައި ތިބޭ ބޭނުންވާ މީހުންނަށް އިސްކަންދީ ގޮތަށް ހިދުމަތް ފޯރުކޮށްދިނުން. އަންހެނުންގެ ސިޔާސީ އަމަލުތަކުގެ ބޭނުންވާ އަމާންތެރިކަން ބޭނުންވާ ސައިކޮސޯޝަލް ސަޕޯޓް ދިނުމާއި، އެފަރާތްތަކަށް ފޯރުކޮށްދޭ އާސާސީ ކަންތައްތައް ފޯރުކޮށްދިނުން.	ކުއްލި ނުރައްކާތަކާއި ކުރިމަތިވާ ހާލަތްތަކުގައި ސައިކޮސޯޝަލް ސަޕޯޓް ފޯރުކޮށްދިނުން އިންޓަގްރޭޓް ހަމަޖެއްސުމުގެ ގޮތުން މިނިސްޓްރީގައި ބޭނުންކުރަމުން ގެންދާ ހަރުދަނާ ސިސްޓަމް 1412 ގެ ހިދުމަތް ހެލްޕްލައިން ގައިވެސް ކުރުމުގެ މަސައްކަތް ކުރިއަށް ގެންދަމެވެ. މިގޮތުން ކައުންސެލިންގ ސަރވިސް މި ފޯނުން އަދި ގުޅުން ހެލްޕްލައިން ނަންބަރުގެ ގޮތުގައި 1421 ހަމަޖައްސާ، މިނިސްޓްރީގެ ތެރޭގައި ކޯލް ސެންޓަރ އެއް ފާހަގަކުރުމުގެ މަސައްކަތް 8 އޮގަސްޓުގައި ފެށިއެވެ.
މިނިސްޓްރީގެ ދަށުން ހިނގަމުންދާ ކެޔޮކުދިންގެ ހިޔާ، ވިލަމަގު، ފޮސްޓަރ ކެއަރ ސަރވިސް ސެންޓަރތައް، ހޯމް ފޯ ޕީޕަލް ވިތު ސްޕެޝަލް ނީޑްސް، ސޯޝަލް ސަރވިސް އެޖެންސީ، ސޯޝަލް ޕްރޮޓެކްޝަން އެޖެންސީގެ މަސައްކަތްތަކަށް ބަދަލުގެނައުން	މިނިސްޓްރީގެ ދަށުން ހިނގަމުންދާ ކެޔޮކުދިންގެ ހިޔާ، ވިލަމަގު، ހޯމް ފޯ ޕީޕަލް ވިތު ސްޕެޝަލް ނީޑްސް އެންމެހާ ކަނޑައެޅިފައިވާ ހިދުމަތްތަކުގެ ކޮވިޑް ކޮންޓިންޖެންސީ ޕްލޭން ތައްޔާރުކުރެވިއްޖެއެވެ. އަދި ކޯވިޑް-19 ހާލަތާ ގުޅޭ ހާލަތު އަމަލު ކުރާނެ ގޮތުގެ ކޮންޓިންޖެންސީ ޕްލޭން ތައްޔާރުކޮށް އަދި އޭގެއިން މަރުކަޒުތަކާ ހާލަތާ އެއްގޮތަށް ވެސް ކޮށްދާނެ ކުރިން އައިސޮލޭޝަން ކަރަންޓީނަށް ބޭފުޅުންގެ އެކަށީގެންވާ އިންތިޒާމްތަކެއް ވެސް މަރުކަޒުތަކުގައި ހަމަޖެހިފައިވެއެވެ. މިގޮތުން:- - ކެޔޮކުދިންގެ ހިޔާގައި އައިސޮލޭޝަން 2 ރޫމް - ވިލަމަގުގައި އައިސޮލޭޝަން 3 ރޫމް އަދި

- ހާއްސަ އެހީއަށް ބޭނުންވާ މީހުންގެ މަރުކަޒުގައި އައިސޮލޭޝަން 2 ރޫމް ތައްޔާރުކުރުމުގެ މަސައްކަތާއި، އިމަޖެންސީ ހާލަތުގައި ފަރުވާ ދިނުމަށް ބޭނުންވާ މެޑިކަލް ފެސިލިޓީއެއް ހާއްސަ އެހީއަށް ބޭނުންވާ މީހުންގެ މަރުކަޒުގައި ޤާއިމުކުރުމުގެ އެންމެހައި ތައްޔާރީތައް/ ޕެންޑިންގ. ފެމިލީ އެންޑް ޗިލްޑްރަން ސަރވިސް ސެންޓަރުތަކުގެ ތެރެއިން ކުދިން ބައިތިއްބައިގެން ބަލަހައްޓަމުން ގެންދާ މަރުކަޒުތަކުގައި 24/7 ގެ މަރުކަޒުތައް ހުޅުވައިގެން ހިދުމަތް ދެމުން ގެންދެއެވެ. އަދި ކުދިން މިވަގުތު ނެތް މަރުކަޒުތަކުންވެސް ހުރިހާ މައްސަލަތަކަށް އިޖާބަ ދިނުމުގައި ކުރަންޖެހޭ އެންމެހާ މަސައްކަތް ކުރަމުން ގެންދެއެވެ. [illegible] 3 [illegible] 19 [illegible] [illegible] ([illegible]) [illegible] - [illegible] STO [illegible] - [illegible]	

	- ސަރުކާރު ހޮސްޕިޓަލްތަކުން ޕްރޮވައިޑަރުން ފަރުވާދެވޭ ކޮންމެހެން ކުރަންޖެހޭ ހާލަތްތަކުގައި ނުވަތަ ޑޮކްޓަރުންގެ ލަފާގެ މަތިން ފަސްނަކަން ކުރަންޖެހޭ ހާލަތްތަކުގައި ސަޕޯޓް ޚިދުމަތް އަދިއްޔާ މަރުކަޒުތަކުގައި އުކާން ކުރަން އުޅުމުން އެވަރު ކަންކަމަށް ހާއްޞަ ކަމެއް ދިމާވެގެން މިދުވަސްކޮޅު އަދި ޚިދުމަތްދިނުމުން ގެންދެވެއެވެ.

މިނިސްޓްރީގެ މަސްއޫލިއްޔަތުގެ ތެރޭގައި ހިމެނޭ މަސައްކަތުގެ ތެރެއިން މިހާރު ކުރިއަށް ގެންދާ މަސައްކަތްތަކުގެ އިތުރުން ކުރިއަށް ގެންދާނެ މަސައްކަތްތަކަށް މަދު މުވަޒަފުން ނެރެގެން ކުރެވޭނެ އިންތިޒާމް ހަދާ އަދި ގޭގައި ތިބެގެން ހަފްތާއެއްގެ މަސައްކަތު ރޯޓާ ކުރިއަށް ގެންދިއުމަށް ޕްލޭނެއް ވެސް ތައްޔާރު ކުރެވިފައެވެ.

بسم الله الرحمن الرحيم

Entry No: 2042
Date: 13.04.2020
Time: 11:17

މިނިސްޓްރީ އޮފް ހެލްތު
މާލެ
ދިވެހިރާއްޖެ

ނަންބަރު: 23-S/57/2020/4

ރައްޔިތުންގެ މަޖިލީހުގެ ރައީސް، ރައީސް މުޙައްމަދު ނަޝީދަށް،

ވަދުން ސަލާމަށްފަހު ދަންނަވަމެވެ.

ތިޔަ އިދާރާގެ 57-F/SM/23/2020/19 (6 އޭޕްރީލް 2020) ނަންބަރު ސިޓީއާ ހަވާލާދީ ދަންނަވަމެވެ.

ކޮވިޑް19ގެ ކުއްލި ނުރައްކަލުގެ ހާލަތާ ގުޅިގެން ކުރަންޖެހޭ މަސައްކަތްތައް ކުރުމަށްޓަކައި ވަނީ ނޭޝަނަލް ޓާސްކްފޯސްއެއް އެކުލަވާލާފައެވެ. މި ޓާސްކްފޯހުގައި އެޗް.ޕީ.އޭ، އެން.ޑީ.އެމް.އޭ، އަދި ކަމާގުޅޭ ސަރުކާރުގެ މުއައްސަސާތަކާއި އަދި މިނިސްޓްރީސް މުއައްސަސާތައް ހިމެނެއެވެ. މީގެ އިތުރުން ފަންނީ ލަފާ ދިނުމަށްޓަކައި 1 ފެބުރުއަރީ 2020ގައި ޓެކްނިކަލް އެޑްވައިޒަރީ ކޮމިޓީއެއް އެކުލަވާލާފައިވާ ކަން މައުލޫމާތަށްޓަކައި ދަންނަވަމެވެ.

ކޮވިޑް19 އާއި ގުޅިގެން ކަމާބެހޭ ފަރާތްތަކުން ކޮށްފައިވާ މައިގަނޑު މަސައްކަތްތަކާ، ކުރިއަށް ރާވާފައިވާ ގޮތާއި މިމަސައްކަތަށް ހޭދަކުރާނެކަމަށް އަންދާޒާކުރާ ޚަރަދުތަކާ ބެހޭ މައުލޫމާތު މިސިޓީއާއެކު އެއްކަރުދާސްކޮށް ފޮނުވީމެވެ.

އިޙްތިރާމް ޤަބޫލު ކުރައްވަން އެދެމެވެ.

19 ޝަޢުބާން 1441ހ.
12 އޭޕްރީލް 2020މ.

ޚާދިމުކުމް

އަބްދުﷲ އަމީން
މިނިސްޓަރ އޮފް ހެލްތު

ރައްޔިތުންގެ މަޖިލީހުގެ އިދާރާ
މާލެ، ދިވެހިރާއްޖެ.

މިނިސްޓްރީ އޮފް ހެލްތް

ކޮވިޑް19އާއި ގުޅިގެން މިހާތަނަށް ކުރެވިފައިވާ މައިގަނޑު މަސައްކަތްތަކާއި ކުރިއަށް ރާވާފައިވާ ކަންކަމުގެ ޚުލާޞާ

09 އޭޕްރިލް 2020

މިހާތަނަށް ކުރެވިފައިވާ މަސައްކަތްތައް

31 ޑިސެމްބަރު 2019ގައި ސީނުކަރައިގެ ވުހާން ސިޓީ އިން ގޮތްނޭނގޭ ވައިރަސްއެއްގެ ސަބަބުން ނިއުމޯނިއާ ޖެހޭ މީހުންގެ ނިސްބަތް އިތުރުވާކަމަށް ދުނިޔޭގެ ސިއްޙީ ޖަމްޢިއްޔާއަށް ރިޕޯޓުކުރުމާ ގުޅިގެން ދުނިޔޭގެ ސިއްޙަތު ޖަމްޢިއްޔާއިން ވަނީ ޖެނުއަރީ މަހުގެ ކުރީކޮޅުގައި މިއީ މުޅިން އާ ކޮރޯނާވައިރަސްއެއްގެ (ނޯވެލް ކޮރޯނާވައިރަސްއެއްގެ) ޖަރާސީމެއްކަން ފާޅުކޮށް ރޯގާއެއް ކަމަށްވަނީ ހާމަކޮށްފައެވެ. މި ވައުދުވުމު ހެލްތް އޯގަނައިޒޭޝަން (ޑަބްލިއު.އެޗް.އޯ)އަށް ދިނުން ހިސާބުން ފެށިގެން މިހާތަނަށް ކުރެވިފައިވާ މައިގަނޑު މަސައްކަތްތަކުގެ ކުރު ޚުލާޞާއެއް ތިރީގައި ބަޔާންކޮށްފައިވާނެއެވެ.

ޖަނަވަރީ 2020

މިމަހުގެ ތެރޭގައި ކުރެވުނު މައިގަނޑު މަސައްކަތްތައް

- ކޮރޯނާ ވައިރަސްގެ "ރިސްކް އެސެސްމަންޓް" ހެދުމާއި، ކަމާއި ގުޅޭ ފަރާތްތަކާއި މި ރިސްކް އެސެސްމަންޓް ފޮނުވައި ކަންތައްތައް ހިއްސާކުރުން. މިރިސްކް އެސެސްމަންޓް ބޭސްކޮށްގެން މި ބަލީގެ "އައުޓްބްރޭކް" އެއް ޖެހިއްޖެއްޔާ ރާވާ ގޮތުގެ ފުރަތަމަ ޑްރާފްޓް ތައްޔާރުކުރުން.
- މިބައްޔާ ގުޅޭ "ނެޝަނަލް ރެސްޕޮންސް ގައިޑްލައިން" އެއް ތައްޔާރުކޮށް ކަމާގުޅޭ ފަރާތްތަކަށް މިގައިޑްލައިން އަހުލުވެރިކުރުމަށް ތަމްރީނުތައް ހިންގުން.
- ހެލްތް އިމަރޖެންސީ އޮޕަރޭޝަންސް ސެންޓަރ (އެޗް.އީ.އޯ.ސީ) އެކްޓިވޭޓްކުރުން، މި ސެންޓަރުގެ ދަށުން ކަމާއިގުޅޭ ހުރިހާ މުއައްސަސާތަކާއި ހިމެނޭގޮތަށް "ޓެކްނިކަލް-އެޑްވައިޒަރީ ކޮމިޓީ" ގުރޫޕް އެކްޓިވޭޓްކުރުން. އަދި ފަރާތްތަކުން މިކޮމިޓީގެ ބައްދަލުވުންތައް ހިންގަން ފެށުން.

- ވެލާނާ އިންޓަރނޭޝަނަލް އެއަރޕޯޓާއި ގަން ރީޖަނަލް އެއަރޕޯޓުގައި ތާރމަލް ސްކްރީނިންގެ ސްޓޭޝަން ހިންގަމުން ދިއުން.
- މިބައްޔާއި ގުޅޭ "ކްލިނިކަލް މެނޭޖްމަންޓް ގައިޑްލައިން" ތައް ތައްޔާރުކުރުމަށްޓަކައި ޓެކްނިކަލް އެޑްވައިޒަރީ ކޮމިޓީ (ޓެކް) އެއް ވަނީ އެކުލަވާލެވިފައި.
- ހުޅުމާލޭގައި ކޮވިޑް-19 އަށް ސްކްރީނިންކުރުމަށް ޚާއްސަ ސެންޓަރެއް ގާއިމުކުރުން
- އެކި އެޖެންސީތައް ހިމެނޭގޮތުން "މަލްޓި އެޖެންސީ ޓާސްކް ފޯސް" ހަރަކާތްތައް ހިންގުން
- ވެލާނާ އިންޓަރނޭޝަނަލް އެއަރޕޯޓުގައި ވަގުތީގޮތުން ބޭނުންކުރާނެ އައިސޮލޭޝަން ކޮޓަރިއެއް ކަނޑައަޅައި ބޭނުންކުރެވޭނެ ގޮތަށް މި ކޮޓަރި ތައްޔާރުކުރުން
- ރާއްޖޭގައި އެންމެ ފުރަތަމަ މި ބައްޔަށް ޝައްކުކުރެވޭ މީހަކު ފެނި، މި ފަރާތް ވަނީ ފުނަދޫއަށް ގެންގޮސް އެކަހެރި ކުރެވިފައި. މި ފަރާތަކީ ޗައިނާއަށް ފާއިތުވި 14 ދުވަސްތެރޭގައި ދަތުރުކޮށްފައިވާ ފަރާތެއް. މީގެ އިތުރުން، ޗައިނާއިން ރާއްޖެއަށް އެތެރެވި 2 ދިވެހިން (ބަލީގެ އަލާމާތްތައް ނެތް) އިތުރަށް ބަލަހައްޓަން ޓެސްޓުކުރުމަށްޓަކައި ފަރުކޮޅުފުށި ވަނީ ގެންދެވިފައި. ޗައިނާއިން ރާއްޖެއަށް އެތެރެވި 2 ދިވެހިން (ބަލީގެ އަލާމާތްތައް ހުރި) އިތުރަށް ބަލަހައްޓަން ޓެސްޓުކުރުމަށްޓަކައި ފުނަދޫއަށް ވަނީ ގެންދެވިފައި
- އެމަޖެންސީ އޮޕަރޭޝަން ސެންޓަރ "އީ.އޯ.ސީ" ގާއިމުކުރެވި، މި ސެންޓަރުގެ މަސައްކަތްތައް ފެށުން.
- ރާއްޖެއަށް 1 މަސް ދުވަހަށް ބޭނުންވާނެ "ޕާސަނަލް ޕްރޮޓެކްޓިވް އިކުއިޕްމަންޓް" އާއި "ހޭންޑް ސެނިޓައިޒަރސް"ގެ ރިކުއަރމަންޓްތައް ވަނީ އެސް.ޓީ.އޯ އާއި ހިއްސާކޮށްފައި.
- ޗައިނާއިން ފުރައިގެން ނުވަތަ ޗައިނާގައި ޓްރާންސިޓްވެފައިވާ އެއްވެސް ފަސިންޖަރަކު ރާއްޖެއަށް އެތެރެވުން ވަގުތީ ގޮތުން މަނާކުރުން.
- ބައްޔަށް ފަރުވާދޭނެ ގޮތުގެ ގައިޑްލައިންތައް ސިއްހީ ހިދުމަތް ދޭ ފަރާތްތަކަށް އަރުވައިދީ ކުރެވިފައިވާ. އަދި ކަރަންޓީން ހުރި މުއައްސަސާތަކާއި ފަރާތްތަކަށް އަރުވައިދީ ކުރެވުން

ފެބްރުއަރީ 2020

- އިންޑިއާގެ ޕޫނާގެ ލެބޯޓަރީއަކުން ރާއްޖޭއިން ނަމޫނާ ސާމްޕަލްތައް ޓެސްޓުކުރުމުގެ ހުއްދަ ލިބުން އަދި މިހާތަނަށް ނަމޫނާ 7 ސާމްޕަލް ވަނީ ވައިގެ މަގުން މި ލެބޯޓަރީއަށް ފޮނުވާ ޓެސްޓުކޮށްފައި.
- ޓެކްނިކަލް އެޑްވައިޒަރީ ގްރޫޕު (ޓެގް) އެކުލަވާލައި، މި ބައްޔާ ގުޅޭ ކަންކަމުގައި ޓެކްނިކަލް ލަފާދިނުމަށްޓަކައި ކޮންމެ ދުވަހަކު މި ގްރޫޕުގެ ބައްދަލުވުންތައް ބޭއްވުން
- އިންޑިއާގެ ޕޫނާއިން ޓެސްޓުކުރަން ފޮނުވި ހުރިހާ ސާމްޕަލްގެ ނަތީޖާ ނެގެޓިވް ކަމަށް ހާމަކުރުން.

- ދިވެހިން ފިޔަވައި، ޗައިނާއިން ފުރައިގެން ނުވަތަ ޗައިނާގައި ޓްރާންސިޓްވެފައިވާ އެއްވެސް ފަސިންޖަރެއް ރާއްޖެއަށް އެތެރެވުން މަނާކުރުން. ދިވެއްސެއް ނަމަ، ރާއްޖެ އަންނަ ދުވަހުން ފެށިގެން 14 ދުވަހުގެ މުއްދަތަކަށް ސަރުކާރުން ކަނޑައަޅާ ތަނެއްގައި ކަރަންޓީނުކުރުވޭނެ ގޮތަށް ނިންމުން.
- ޗައިނާއަށް ދަތުރުކޮށްފައިވާ ދިވެހިން ރާއްޖެ އައުމުން ވެސް ފަރުކޮޅުފުށީގައި ކަރަންޓީނުކުރުވިފައި.
- ރާއްޖޭގެ ހުރިހާ މީހުން ދިރިއުޅޭ ރަށްރަށުގައި ކަރަންޓީނުކުރާނެ [illegible] ބަހައްޓާން ތަންތަން ވެސް ކަނޑައެޅިފައި. އަދި ކޮންމެ ސަރަހައްދެއްގައި ހަރުކާތްތެރިވާން "ރެޕިޑް ރެސްޕޮންސް ޓީމް" ތައް އުފައްދާފައި ފޯކަލް ޕޮއިންޓުން ވެސް ކަނޑައެޅިފައި.
- ޗައިނާގެ ވޫހާނުން 7 ދިވެހިން އިންޑިއާގައި ކަރަންޓީން ކުރުމަށް އެއަރ ލިފްޓްކުރުން.
- ރާއްޖޭގައި ކޮވިޑް19 އަށް ޓެސްޓުކުރުމުގެ އިންތިޒާމް ޑަބްލިއުއެޗްއޯގެ އެހީގައި ޤާއިމުކުރުން.
- ސައުތު ކޮރެއާގެ ކަނޑައެޅޭ ސަރަހައްދުތަކުންނާއި އިރާނުން [illegible] ރާއްޖެ ނާދެވޭ ގޮތަށް ކަނޑައެޅުން. ކްރޫޒް ވެސަލުން މީހުން ބޭލުން މަނާކުރުން.
- ކޮވިޑް19ގެ ސްޓޭންޑަރޑް އޮޕަރޭޓިންގ ގައިޑްލައިން (އެސްއޯޕީ) [illegible] [illegible] [illegible] އެކުލަވާލުން.
- ރާއްޖޭގައި ފުރަތަމަ ފަހަރަށް ކޮވިޑް19 އަށް ޕޮޒިޓިވްވުން. މިއީ [illegible] [illegible] މީހެއް.
- ޕާސަނަލް ޕްރޮޓެކްޓިވް އިކުއިޕްމަންޓް (ޕީޕީއީ) އަދި [illegible] [illegible] [illegible] ސާމާނު [illegible] [illegible] [illegible] ކަނޑައަޅަން ފެށުން.

މާރިޗު 2020

- ހަރުދަނާ އިންތިޒާމެއްގެ ދަށުން މުޢާމަލާތްތައް ކުރިއަށް ގެންދިއުމަށް ކުރުވުން މަސައްކަތްކޮށްފައި
  - ○ ނޭޝަނަލް ޑިޒާސްޓަރ މެނޭޖްމަންޓް އޮތޯރިޓީ އާއި ހެލްތް ޕްރޮޓެކްޝަން އޭޖެންސީ ގުޅިގެން ނޭޝަނަލް އެމަރޖެންސީ އޮޕަރޭޝަން ހިންގަން ފެށުން
  - ○ ކަމާ ގުޅޭ ހުރިހާ ދާއިރާތަކުން [illegible] [illegible] [illegible] [illegible] [illegible] ބަންދުކުރުން. [illegible] [illegible] [illegible] [illegible] [illegible] [illegible] [illegible] [illegible] [illegible] ބަންދުކުރުން [illegible].
  - ○ ރާއްޖޭގައި ޤާއިމުކުރި ކަރަންޓީން ފެސިލިޓީއާއި އައިސޮލޭޝަން ފެސިލިޓީ ނިންމުމުގެ މަސައްކަތްތައް ކުރިއަށް ގެންދިއުން.

- މާލޭގެ ދެ ސަރަހައްދެއްގައި ފްލޫ ކްލިނިކް އަދި ފީވަރ ކްލިނިކް ހުޅުވުން އަދި ބިދޭސީންނަށް ހާއްސަ ފްލޫ ކްލިނިކް ހުޅުމާލޭގައި ހުޅުވުން. މީގެ އިތުރުން ވިލިމާލޭގައިވެސް ފްލޫ ކްލިނިކް ހުޅުވުން.

- އާއްމުންގެ ހަރަކާތްތެރިކަން ކަނޑަވަރުކުރުމާއި ސިއްޙީ ކުއްލި ނުރައްކަލުގެ ހާލަތާ ގުޅޭ ގޮތުން އަޅުއްވާ ފިޔަވަޅުތައް
  - އެކިއެކި ރިސޯޓު ގެސްޓްހައުސް ހޮޓާ ސަފާރީތަކުގައި އަމަލުކުރަންޖެހޭ ގޮތް އާއްމުކުރެވުން.
  - ބީޗް ކޮންސަރޓް ފާޓީތަކާއި އެއްވެވުމުގައި އަމަލުކުރާނެ ގައިޑްލައިނެއް ހަދާ އާއްމުކުރެވުން.
  - ކަރަންޓީން އަދި އައިސޮލޭޝަންގައި ބެހެއްޓޭ މީހުން އަމަލުކުރަންޖެހޭ ގޮތުގެ ގައިޑްލައިން އަދި ފިޔަވަޅު އާއްމުކުރެވުން.

- ރާއްޖޭގައި ކޮވިޑް19 އަށް ފުރަތަމަ ފަހަރަށް ޕޮޒިޓިވްވީ 7 މާރިޗުގައި.
  - ކޮވިޑް19އަށް ސަބަބުވާ ވައިރަސް ހުރި ސްކްރީނިންކުރުމާއި ޓެސްޓްކުރުމުގެ މަސައްކަތް މިގޮތުން ހިނގާ ކުރަމުން ދިޔަ. އަދި މިބައްޔަށް ޕޮޒިޓިވް ކޭސްތަކާ ބެހޭގޮތުން ކޮންޓެކްޓް ޓްރޭސިން ހަރު މިފަދަ އައިސޮލޭޝަންކުރުމާއި އިތުރުން ޓެސްޓުކުރަން ޖެހޭ ހާލަތުތަކުގައި ޓެސްޓްކުރުމުގެ މަސައްކަތްތަކެއްވެސް ކުރިއަށް ގެންދެވުން.
  - އަލަށް ފެނިއްޖެ ކޭސްތައް ހުރީ ރިސޯޓްތަކުގައި ކަމުން ރިސޯޓުތަކަށް ހާއްސަ ގައިޑްލައިނެއް ތައްޔާރުކޮށް ޓޫރިސްޓް ރިސޯޓްތަކަށް ފޮނުވުން.

- ރާއްޖޭގައި ޕޮޒިޓިވްވާ ކޭސްތަކަކީ ރާއްޖެއަށް އިމްޕޯޓުވެފައިވާ ކޭސްތައް ކަމުން، މިކަމާ ގުޅޭ ގޮތުން އަޅުއްވާ ފިޔަވަޅުތައް
  - އިޓަލީއިން ، ބަންގްލަދޭޝްއިން، ފްރާންސްއިން، އެމެރިކާއިން އަދި އިނގިރޭސިވިލާތުން މީހުން އައުން ވަގުތީގޮތުން ހުއްޓުވުން.
  - 22 މާރިޗުން ފެށިގެން ރާއްޖެއިން ބޭރުން އަންނަ ހުރިހާ ދިވެހިން ކަރަންޓީން ފެސިލިޓީގައި 14 ދުވަހު ހުރުމަށް ކަރަންޓީން ފެސިލިޓީތަކަށް ފޮނުވަން ފެށުން.

- މާރިޗު 11ގައި ދުނިޔޭގެ ސިއްޙީ ޖަމްޢިއްޔާއިން ކޮވިޑް-19އަކީ ޕެންޑެމިކެއްގެ ގޮތުގައި ކަނޑައެޅުން
- މާރިޗު 12ގައި އާއްމު ސިއްހަތުގެ ގާނޫނުގެ ދަށުން ކުއްލި ހާލަތެއްކަމުގައި ފަހަރަށް ދިވެހި ރާއްޖޭގައި އިއުލާންކުރެވުން
- އިޖްތިމާޢީ ގައިދުރުކަން ކަނޑަވަރުކުރުމާއި އާއްމުން އެއްވެ އުޅޭ މިންވަރު މަދުކުރުމާއި އެއް ރަށުން އަނެއް ރަށަށް މީހުން ދަތުރުކުރުން މަދު ކުރުމަށް މިނޫން ފިޔަވަޅުތައް އެޅުން.

- މާލޭ ސަރަހައްދުގެ ފާރކުތަކާއި އާއްމުން އެއްވާ އެހެން ސަރަހައްދުތަކުގެ ބޭނުން ކުރުން ވަގުތީ ގޮތުން މަނާކުރުން
- ރަށްރަށުންނާއި، ރިސޯޓުތަކުންނާއި، ގެސްޓް ހައުސްތަކުންނާއި އަދި ސަފާރީތަކުން ރާވާ އެކްސްކާރޝަންތައް ވަގުތީ ގޮތުން މަނާކުރުން
- ފަތުރުވެރިން އެއާޕޯޓުން ދިއުމާއި އައުން ފިޔަވައި ރިސޯޓުތަކުން އެރުވުމާއި ފޭބުން ވަގުތީ ގޮތުން މަނާކުރުން
- ރާއްޖޭގެ ހުރިހާ ހިސާބެއްގެ ގެސްޓް ހައުސްތަކާއި ސިޓީ ހޮޓާތަކަށް ފަތުރުވެރިން ޗެކް އިން ކުރުން މަނާކުރުން
- ޔުނިވަރސިޓީތަކާއި ކޮލެޖުތަކާއި ވަގުތީ ގޮތުން ބަންދުކުރުން.
- ކެފޭ، ރެސްޓޯރަންޓް އަދި ހޮޓާތަކުން ހަމަ އެކަނި ޑެލިވަރީގެ ހިދުމަތް ދޫކޮށް ޑައިން-އިން ހިދުމަތްތައް ބަންދުކުރުން. އަދި ޝީޝާ ބުއިންވެސް މަނާކުރުން.
- ސްކޫލްތަކުން ކުރިއަށް ގެންދާ އިތުރު ހަރަކާތްތައް ހުއްޓާލުން އެންގުން.
- ބޭރުގެ [illegible] ސަފާރީ [illegible] [illegible] ބަނދަރުތަކުން މަނާކުރުން.
- ރިސޯޓުތަކުގައި ހިންގާ ސްޕާ ޖިމާއި އެހެން ސްޕޯޓުތަކުގެ ހިދުމަތް ބަންދުކުރުން.
- އެއް ރިސޯޓުން އަނެއް ރިސޯޓަށް، މީހުން ދިއުމާއި ރަށްރަށުން ރިސޯޓުގެ [illegible] ދަތުރުކުރުން މަނާކުރުން.
  އަދި ރިސޯޓުގައި ހުންނަ އެންމެ ފަހު ފަތުރުވެރިޔާ ފުރާތާ 14 ދުވަސް ފަހުން އެތަނުގެ މުވައްޒަފުންނަށް އަނބުރާ ރަށަށް ދިއުމުގެ އިންތިޒާމް [illegible].
- [illegible] ރާއްޖޭގެ ހުރިހާ މިސްކިތްތަކުގައި ޖަމާޢަތުގައި ނަމާދުކުރުން ވަކި ކަނޑާލުން.
- ޖިމްތަކާއި ކަސްރަތުކުރާ [illegible] ބަންދުކުރުން.
- ސިނަމާ ހޯލްތަކާއި [illegible] ބަންދުކުރުން.
- [illegible] މާލޭ ސަރަހައްދުގެ [illegible] ފިހާރަތަކާއި [illegible] [illegible] [illegible] ރޭގަނޑު 11 އިން ހެނދުނު 6 އަށް ބަންދުކުރުން.

- 27 މާރިޗުގައި ފުރަތަމަ ފަހަރަށް ދިވެހިރާއްޖެއިން ކޮވިޑް19 އަށް ޕޮޒިޓިވްވި. މިއީ އިނގިރޭސި ވިލާތުން މާލެ އައިސް ކަރަންޓީނުން ނުކުމެފައި ހުއްޓާ ޕޮޒިޓިވްވި މީހެއް
  - މާރިޗު މަހުގެ ނިޔަލަށް 3 ދިވެހިންނަށް ކޮވިޑް19 އަށް ޕޮޒިޓިވް ވެފައި
- މާރިޗު މަހުގެ ތެރޭގައި ޖުމްލަ 18 މީހުންނަށް ޕޮޒިޓިވްވެފައި އަދި މީގެ ތެރެއިން 13 މީހުން [illegible] ރިކަވަރވެފައި.

- މާރިޗު މަހުގައި ދިވެހިރާއްޖޭގެ ކޮވިޑް ހާލަތަށް ގިނަ ބަދަލުތަކެއް އައިސްފައިވޭ. އަދި ހާލަތަށް ރިއާޔަތްކޮށް ކޮމިއުނިޓީ ޓްރާންސްމިޝަން ނުހިނގާނެގޮތަށް ދެނެގަނެ އެކަށީގެންވާ ފިޔަވަޅުތަކެއް ދުރާލާ އެޅިފައިވޭ. ސަރުކާރުގެ މައިގަނޑު ވިސްނުމަކީ 'ކޮންޓެއިންމަންޓް' ކަމަށް އަދި މިކަމަށް ހާސިލްކުރުމަށް މަސައްކަތްތަކެއް ކުރެވުނު.

އޭޕްރިލް 2020

- އިތުރު އެއް ދިވެއްސަކު ޕޮޒިޓިވްވުމާއި
- ގްރޭޓަރ މާލެ ސަރަހައްދުގައި ހަފުތާ 5 އިން ދުވަހުގެ 8 އަށް ގަޑިގަޑީގައި މުޅިން އުޅުން މަނާކުރެވުނު. އަދި ޕަބްލިކް ޓްރާންސްޕޯޓް (ބަސް އަދި ފެރީ)ގެ ހިދުމަތްތައް މިގަޑިތަކުގައި ވަގުތީ ކަނޑާލެވުނު.
- އައިޖީއެމްއެޗްގައި އިސްކަންދީގެން ހާއްސަ ކުލިނިކެއް ހުޅުވުނު.
- މިހާތަނަށް ޖުމްލަ
  - 19 މީހުން ޕޮޒިޓިވްވެ
  - 13 މީހުން ރަނގަޅުވެ
  - 2350 ޓެސްޓް ހެދިފައި
  - 26621 ކޯލަށް ކޯލް ސެންޓަރުން ޖަވާބުދީފައި
  - 243127 މީހުން ޕޯޓްތަކުގައި ސްކްރީނިންކުރެވިފައި
  - 1190 މީހުން ކަރަންޓީންކުރެވިފައި
  - 325 މީހުން ކަރަންޓީނުގެ 14 ދުވަސް ހަމަކުރުމުން ދޫކުރެވިފައި
  - 6369 މީހުން ފްލޫ ކްލިނިކުތަކުން (މާލެ އާއި އަތޮޅުތަކުއިން) ހިދުމަތް ހޯދާފައިވޭ
  - 1418 މީހުން ކޮންޓެކްޓް ޓްރޭސްކުރެވިފައި
  - 97373 މީހުންނަށް ހޭލުންތެރިކަން އިތުރުކުރުމާއި ބެހޭ ޕްރޮގްރާމް ހިންގައި

ކުރިއަށް އޮތް ދުވަސްތަކުގައި މަސައްކަތް ކުރިއަށްދާނެ ގޮތް

- ކޮވިޑް19 ދުނިޔޭގައި ފެތުރުން ހާލަތަށް ތައްޔާރުވުމަށްޓަކައި އަޅަންޖެހޭ ފިޔަވަޅުތައް ރާވާ އެކަމަށް ތައްޔާރުވުން
  - މިގޮތުން ހުޅުމާލޭގައި އައިސޮލޭޝަން ފެސިލިޓީއަކަށް ބޭނުންވާ ބަދަލުތަކެއް ގެނެސް އަލުން އެތަން ހިދުމަތް ދިނުމަށް ފެށުނު. މިތަނުގައި ކޮވިޑް19 އަށް ޕޮޒިޓިވްވާ މީހުންނަށް ފަރުވާ ދޭން 50 އެނދު ހުންނާނެ.

- ދެތަރައިދެތް އައިސޮލޭޝަން ފެސިލިޓީގައި ކޮވިޑް19އަށް ސަޕޯޓުކުރުމާ ދިހުން ބެހެއްޓުމާއި އަދިހުންގެ ޓެސްޓުކުރުމުގެ އިންތިޒާމް ޤާއިމްކުރެވިފައިވާނެ. މިތަންތަނުގައި 113 އެނދު ހުންނާނެ
- ކަރަންޓީން ފެސިލިޓީގެ ގޮތުގައި ބޭނުންކުރުމަށްޓަކައި ރިސޯޓްތައް ކަނޑައަޅާ އެނދުގެ އަދަދުތައް އިތުރުކުރުމުގެ މަސައްކަތް
- އައިސިޔޫގެ ހިދުމަތް ދިނުމަށް ޓްރިޔާޖް ހޮސްޕިޓަލް އެކަމަށް ބޭނުންވާ ދިހުންނާއި ތަކެތި ހޯދުމުގެ މަސައްކަތްކުރަމުން ދަނީ. މިތަނުގައި 100 އައިސިޔޫ އެނދު އަދި 100 އައިސޮލޭޝަން އެނދު ހުންނާނެ
- ޓްރިޔާޖް ހޮސްޕިޓަލްގެ ކުރިމަތީގައިވާ ބިމުގައި 299 އެނދުގެ އައިސޮލޭޝަން ފެސިލިޓީއެއް ޤާއިމްކުރުމުގެ މަސައްކަތްކުރަމުން ދަނީ
- އަތޮޅު ތެރޭގެ 5 ސަރަހައްދުތަކުން ކޮވިޑަށް ހާއްސަ ފަރުވާ ދޭ އައިސިޔޫ އަދި އައިސޮލޭޝަން ތަންތަނުގެ ގޮތުގައި ތަރައްޤީކުރަނީ
- މިތަންތަނަށް ބޭނުންވާ އިންސާނީ ވަސީލަތް ހޯދުން ގޮތް ރާވާ ތަމްރީން ދިނުމުގެ މަސައްކަތްކުރަމުންދަނީ
- މިފެސިލިޓީތަކަށް ބޭނުންވާ އިކުއިޕްމަންޓް، ކޮންސިއުމަބަލްސް، ބޭސް އަދި އެހެނިހެން ތަކެތި ބޭނުންވާނެ މިންވަރު އަންދާޒާކޮށް، ރިކުއެސްޓްތަކެއް އެކުލަވާލެވިފައި. އަދި މިތަކެތި ހޯދުމުގެ މަސައްކަތްތަކެއް ކުރަމުން.
- މިއަންދާޒާތައް ބޭނުންކުރެވިފައިވަނީ ދުނިޔޭގެ ސިއްހީ ޖަމުއިއްޔާއިން ކޮވިޑް19އަށް ހާއްސަކޮށްގެން ހަދާފައިވާ ޓޫލް ބޭނުންކޮށްގެން.
- ފިޔަވަޅުތައް އެޅުމުގައި ދުނިޔޭގެ އެހެން ޤައުމުތަކުގައި މިހާތަނަށް ކޮންޓްރޯލްކުރުމަށް އަޅާފައިވާ ފިޔަވަޅުތައް ބަލާ އެކަންކަން ކުރިއަށްގެންދިއުމާ މިންވަރަށް ރިއާޔަތްކުރެވިފައިވާނެ. މީގެ އިތުރުން، ކޮވިޑް19 އާބާދީ ގޮތުން މިހާތަނަށް އެކުލަވާލާފައިވާ ޕްލޭނިންގ ޓޫލްސް، ސައިންޓިފިކް އެވިޑެންސް ދިރާސާތަކުން ލިބޭ މަޢުލޫމާތު އެއްކުރެވިފައިވޭ.

މަސައްކަތް ހަރުދަނާކުރުމަށް އަޅާފައިވާ ފިޔަވަޅުތައް

- ކޮވިޑް19 ބަލިއަށް ހާއްސަކޮށް ތައްޔާރުކުރެވިފައިވާ އެސްއޯޕީ އެންމެ ފަހުގެ މައުލޫމާތަށް ބިނާކޮށް ޤަވާއިދުން މުރާޖަޢާ ކުރެވޭ.
- މިއޮޕަރޭޝަނާ ގުޅޭ އިދާރާތަކާއި ދެމެދުން ހިނގާ ކޯޑިނޭޝަން ހުރިހާ އިދާރާތަކުން ކޮންމެ ދުވަހަކު ބައްދަލުކޮށް ކޯޑިނޭޝަން އާއި ކޮމިއުނިކޭޝަން ހަރުދަނާކުރުމަށް މަސައްކަތްކުރެވޭ.
- އަތޮޅު ތެރޭގައި ޤާއިމްކުރެވިފައިވާ ޓާސްކް ފޯސްތަކާއި ރީޖަނަލް ހޮސްޕިޓަލްތަކާ ދާއިމީ ބައްދަލުވުންތަކުގެ މިހާރު މާލޭގައި ހިންގާ ހަރަކާތްތަކުގައި ބައިވެރިކުރެވޭ.

- ކޯލް ސެންޓަރާއި އީމެއިލްގެ ޒަރީއާއިން ފޯރުކޮށްދޭ މަޢުލޫމާތާއި ޚިދުމަތްތައް އެއްހަމައެއްގައި ހިފެހެއްޓުމާއި ފެންވަރު ކަށަވަރުކުރުމަށް ހިންގުމަށް ކަނޑައެޅިފައިވޭ.
- ފެސިލިޓީތަކުގެ ފެންވަރު ހިފެހެއްޓުމަށްޓަކައި ފެސިލިޓީތަކުގެ [illegible] ގޮތެއް އެކުލަވާލާ، އަދުލުވެރިކޮށް އަމަލުކުރާވަރު މޮނިޓަރކޮށް އޮޑިޓްކުރެވޭ.
- ފެސިލިޓީތަކުގެ ޚިދުމަތްތަކާ ބެހޭ ގޮތުން ފެސިލިޓީތަކުން ދޫކުރެވޭ މީހުން ދެކޭ ގޮތް ހޯދާ އިތުރަށް ރަނގަޅުކުރަންޖެހޭ ކަންތައްތައް ފާހަގަކުރެވޭ.
- ކަރަންޓީން ފެސިލިޓީތަކާއި ހޯމް އައިސޮލޭޝަންގައި ތިބޭ މީހުންގެ ސިއްޙީ ކަންތައްތަކަށް ހާއްސަ އިސްކަމެއް ދީގެން [illegible] ޚިދުމަތްތައް އިންތިޒާމް ހަމަޖެހިފައި.
- އިޖްތިމާޢީ ބައިދުރުކަން ކަށަވަރުކުރުމަށް އަދި ފިޔަވަޅުތަކާ [illegible] ފިޔަވަޅުތަކާ ކަމުގައި [illegible] އެކަމާ ގުޅޭ ދިރާސާތައްކުރެވޭ.

Entry No: 1895
Date: 08.04.2020
Time: 11:28

ނިސްޓްރީ އޮފް ހަޔަރ އެޑިއުކޭޝަން
ދިވެހިރާއްޖެ

ނަންބަރު: 475/57/2020/4

ރައްޔިތުންގެ މަޖިލީހުގެ ރައީސް، ރައީސް މުޙައްމަދު ނަޝީދަށް،
ވެދުން ސަލާމަށް ފަހު ދަންނަވަމެވެ.

ތިޔަ އިދާރާގެ ނަންބަރު 57-F/475/2020/5 (6 އޭޕްރީލް 2020) ސިޓީއިން އެދިލައްވާފައިވާ
ވިޑް-19 [illegible] [illegible] [illegible] [illegible] [illegible] މި މިނިސްޓްރީގެ މަސްއޫލިއްޔަތުގެ ދާއިރާގައި [illegible]
[illegible] [illegible] [illegible] [illegible] މަސައްކަތްތަކާއި [illegible] [illegible] ދުވަސްތަކުގައި [illegible] [illegible]
[illegible] [illegible] [illegible] [illegible] [illegible] [illegible] [illegible] ފޮނުވީމެވެ.
އަދި އެދިލައްވާފައިވާ [illegible] [illegible] [illegible] [illegible] [illegible]
committee@majilis.gov.mv އަށް [illegible] ކަމުގައި ދަންނަވަމެވެ.

އިޙްތިރާމް ޤަބޫލުކުރެއްވުން އެދެމެވެ.
15 ޝަޢުބާން 1441 ހ.
08 އޭޕްރީލް 2020 މ.

[illegible]
ފާތިމަތު ހިލްމީ
ޕާމަނަންޓް ސެކްރެޓަރީ

އްޔިތުންގެ މަޖިލީހުގެ އިދާރާ
ދިވެހިރާއްޖެ

بسم الله الرحمن الرحيم

މިނިސްޓްރީ އޮފް ހަޔަރ އެޑިޔުކޭޝަން
މާލެ، ދިވެހިރާއްޖެ

ކޮވިޑް-19 ބަލާގެ ކުއްލި ނުރައްކަލުގެ ޙާލަތާ ގުޅިގެން މި ދަނޑިވަޅުގައި މި މިނިސްޓްރީގެ މަސްއޫލިއްޔަތުގެ ތެރޭގައި ހިމެނޭ މަސައްކަތްތައް ކުރިއަށްދާ ގޮތުގެ މަޢުލޫމާތު

މިހާރު ކުރެވޭ މަސައްކަތް	ކުރިއަށް އޮތް ދުވަސްތަކުގައި މަސައްކަތް ކުރިއަށް ގެންދިއުމަށް ރާވާފައިވާ ގޮތް	މަސައްކަތަށް ހުރަސް ކުރިމަތިވާ ކަންކަމާއި އަޅާފައިވާ ފިޔަވަޅުތައް
ކޮންމެހެން އޮފީސް ހުޅުވައިގެން ދަންޖެހޭ ޚިދުމަތްތައް ދިނުމުގެ އިންތިޒާމުތައް ހަމަޖައްސައި، މަސައްކަތަށް ބޭނުންވާ އެންމެ މަދު މުވައްޒަފުން ނެރެގެން މަސައްކަތް ކުރުން	ކޮންމެހެން އޮފީސް ހުޅުވައިގެން ދަންޖެހޭ ޚިދުމަތްތައް ދިނުމުގެ އިންތިޒާމުތައް ހަމަޖެއްސުން	އޮފީހަށް ނިކުންނަ މުވައްޒަފުން [illegible] ހުއްދަ [illegible] އޮފީހަށް ނިކުންނަ ގޮތަށް ހަމަޖެއްސުމަށް، އަދި މިގޮތުން ނިކުންނަ މުވައްޒަފުން [illegible] އެޗް.ޕީ.އޭ.ގެ ގައިޑްލައިންސާ އެއްގޮތަށް [illegible]
ގޭގައި ތިބެގެން ދަންޖެހޭ ޚިދުމަތްތައް ދިނުމަށް ބޭނުންވާ އިންތިޒާމުތައް ހަމަޖެއްސުމާއި ރިސޯސް ހަމަޖެއްސުމާއި އޮންލައިން އެކްސެސް ދިނުމާއި މަސައްކަތްކުރާނެ ގޮތުގެ ގައިޑެންސް ދިނުން	ގޭގައި ތިބެގެން މަސައްކަތް ކުރެވޭނެ އިންތިޒާމުތައް ހަމަޖެހިގެން މަސައްކަތް ކުރުން	މުވައްޒަފުން ކުރާ މަސައްކަތްތަކުގެ [illegible] ދަތިތަކެއް [illegible] ކުރިއަށް ގެންދިއުން
ހަޔަރ އެޑިޔުކޭޝަން ބިލަށް މިހާތަނަށް ލިބިފައިވާ ޚިޔާލުތައް ދިރާސާ ކުރުން	ކޮލެޖް ޔުނިވަރސިޓީ އަދި ޕްރޮވައިޑަރސް ދާއިރާގައި މަސައްކަތް ކުރައްވާ ފަރާތްތަކުން އިތުރު ޚިޔާލު ހޯދުން	ހަޔަރ އެޑިޔުކޭޝަން ބިލްގައި [illegible] މަޝްވަރާގައި [illegible]

ޓަރޝަރީ ޢެޑިޔުކޭޝަން އިންސްޓިޓިއުޝަންތައް ރެޖިސްޓްރީ ކުރުމުގެ އުޞޫލުގެ ޑްރާފްޓް އެކުލަވާލުން	މަތީ ތަޢުލީމު ދޭ މަރުކަޒުތައް ރެޖިސްޓްރީ ކުރުމުގެ އުޞޫލަށް ޚިޔާލުހޯދާ ފައިނަލް ޑްރާފްޓް ތައްޔާރުކޮށް އޭޖީ އޮފީހުގެ ލަފާފުޅަށް އެދި ފޮނުވުން	ފައިނަލް ޑްރާފްޓް އެޓަރނީ ޖެނެރަލް އޮފީހަށް ފޮނުވުމުގެ ކުރިން ސްޓޭކްހޯލްޑަރުންގެ ކޮމެންޓް ހޯދުން
ކޯލެޖް ރެޖިސްޓްރޭޝަން ހިންގުމުގެ އުޞޫލު ޑްރާފްޓްކޮށް ލިބިފައިވާ ޚިޔާލާއި ފީޑްބެކް ހިމަނައިގެން އިސްލާމިކް، އަދި ޓަރޝަރީ ޢެޑިޔުކޭޝަން ބިލްގައިވާ މަޢުލޫމާތާއި އެލައިންކުރުމަށްފަހު ފައިނަލް ޑްރާފްޓްގެ މަސައްކަތް ނިންމުން.	ފައިނަލް ޑްރާފްޓް ތައްޔާރުކޮށް އެޓަރނީ ޖެނެރަލް އޮފީހުގެ ލަފާފުޅަށް އެދި ފޮނުވުން	ފައިނަލް ޑްރާފްޓް އެޓަރނީ ޖެނެރަލް އޮފީހަށް ފޮނުވުމުގެ ކުރިން ސްޓޭކްހޯލްޑަރުންގެ ކޮމެންޓް ހޯދުން
ސަރުކާރުގެ ސްޓްރެޓެޖިކް އެކްޝަން ޕްލޭންގެ(އެސް.އޭ.ޕީ) ގެ ދަށުން 2020 ވަނަ އަހަރުގެ އޮޕަރޭޝަނަލް ޕްލޭންގެ ފުރަތަމަ ކުއާރޓަރގައި ކުރުމަށް ރާވާފައިވާ މަސައްކަތްތައްކުރިއަށް ގެންދެވިފައިވާގޮތް ރިވިއުކުރުމުގެ މަސައްކަތްކުރުން	އެސް،އޭޕީގެ އެނުއަލް އޮޕަރޭޝަނަލް ޕްލޭންގެ ސްޓޭޓަސް ރިޕޯޓް އޮންލައިންކޮށް ތައްޔާރުކުރުމަށް މުވައްޒަފުން އަހުލުވެރި ކުރުން	މަސައްކަތް ކުރިއަށް ދާގޮތް ބެލުމާއި މަސައްކަތް ނިމިފައިވާ މިންވަރުގެ ރިޕޯޓް ތައްޔާރުކުރުން
ދިވެހި ދަރިވަރުންނަށް މަތީ ތަޢުލީމުގެ އިތުރު ފުރުޞަތުތައް ފަހިކޮށްދިނުމަށްޓަކައި ކުރެވޭ މަސައްކަތްތަކުގެ ތެރެއިން ރާއްޖެއިން ބޭރުގެ ޔުނިވަރސިޓީ ތަކާއި އެކު ސޮއި ކުރުމަށް ތައްޔާރު ކުރެވިފައިވާ މެމޮރަންޑަމް އޮފް އަންޑަރސްޓޭންޑިންގ (އެމް.އޯ.ޔޫ) ތަކުގައި އެންގޭޖްކޮށް ސޮއި ކުރުމަށް ތައްޔާރު ކުރުން	ބޭރުގެ ޔުނިވަރސިޓީ ތަކާއިއެކު މުޢާމަލާތްތަކުގެން މެމޮރަންޑަމް އޮފް އަންޑަރސްޓޭންޑިންގ (އެމް.އޯ.ޔޫ) ތަކުގައި އެންގޭޖްކޮށް ސޮއި ކުރުން ކުރިއަށް ގެންދިއުމުގެ މަސައްކަތް ކުރުން	އެމް. އޯ.ޔޫ. ގެ ޑްރާފްޓް ސްޓޭކްހޯލްޑަރުން ފޮނުވައިގެން ކޮމެންޓު ހޯދުމަށްފަހު ފައިނަލް ކުރުން

މޮޑިއުލްސް ނޭޝަނަލް ރިސާރޗް ކައުންސިލް އުފެއްދުމަށްޓަކައި ކޮންސަލްޓޭޝަން [illegible] ތައްޔާރުކުރުވިފައިވާ ކޮންސަލްޓޭޝަން ބޭފުޅުން [illegible] ހޯދުމަށްޓަކައި ބިޑަށް އިޢުލާނުކުރުން	މޮޑިއުލްސް ރިސާރޗް ކައުންސިލްގެ ކޮންސަލްޓޭޝަން [illegible] ޒިންމާ ލިބުމުން ކޮންސަލްޓޭޝަނާއި [illegible]، ރިސާރޗް ކައުންސިލް [illegible] [illegible] ކުރުން	ފައިނަލް ޕްރޮޖެކްޓް ސުޕަވައިޒަރުގެ [illegible] ހޯދުން
ކޯހެއްގެ ދަރަޖަ [illegible] މަތީ ތަޢުލީމުދޭ މަރުކަޒުތަކުން ހުށަހަޅާ ޕްރޮގްރާމްތައް އިވެލުއޭޓް ކުރާ ފެންވަރުގެ މަސައްކަތް ރާވާ ކުރިއަށް ގެންދިއުން. "އިންސްޓިޓިއުޓް އޮފް [illegible] އެންޑް [illegible]" ގެ ޕްރޮގްރާމް އިވެލުއޭޓްކުރުމުގެ މަސައްކަތް [illegible] އީމެއިލް [illegible] [illegible] ހުރިހާ ބައިވެރިންގެ ޚިޔާލު ހޯދާ އެއްކަރުދާސްކުރުން	ކޯހެއް ޕްރޮގްރާމް ކްރައިޓީރިއާ މުރާޖަޢާކުރުމާއި އެކު މިހާރު އަމިއްލަ ފަރާތްތަކުން ކޯހެއް [illegible] ހޯދުމަށް [illegible] 2 ޕްރޮގްރާމް އިވެލުއޭޓް ކުރުމުގެ މަސައްކަތް ފެށުން	"[illegible] ޕެނަލް" ގެ ހުރިހައި މުވައްޒަފުންގެ [illegible] ކޮންސަލްޓޭޝަން [illegible] ފައިނަލް ނިންމާކަން ސުޕަވައިޒަރު [illegible] ކުރުން
މަތީ ތަޢުލީމުދޭ މަރުކަޒުތަކުގެ އަދަދު ސްޓެޓިސްޓިކްސް އެއްކޮށް 2019 ވަނަ އަހަރުގެ އަދަދު ސްޓެޓިސްޓިކްސް ރިޕޯޓް ތައްޔާރުކުރުން	[illegible] ކޯހެއް ޤާއިމު ކުރުމަށް [illegible] ދިރާސާއާއި ގުޅުންހުރި ސާރވޭ ސްޓެޓިސްޓިކްސްގެ މަސައްކަތް ކުރުން	މުވައްޒަފުން ކުރާ މަސައްކަތްތަކުގެ ޕްރޮސީޖަރސް [illegible] ދިނުން
އެކި އެކި ސްކޮލަރޝިޕްތަކަށް ކިޔަވަމުންދާ ދަރިވަރުންނަށް ދޭންޖެހޭ ފައިސާ [illegible] [illegible]	ދަރިވަރުންނަށް ކުރިއަށް އޮތް ދުވަސްތަކަށް ބަޖެޓްކުރެވިފައިވާ [illegible] ފައިސާ ދިނުމަށް ކުރަންޖެހޭ މަސައްކަތް [illegible] ކުރުން [illegible] [illegible] [illegible] އިންތިޒާމް ހަމަޖެއްސުމުގެ މަސައްކަތް ކުރުން	ކިޔަވަމުންދާ ދަރިވަރުންނަށް ވަގުތުން ފައިސާ ލިބޭކަން ކަށަވަރުކުރުން.
ކޮވިޑް-19 އާއި ގުޅިގެން އެކި އެކި ސްކޮލަރޝިޕްތަކާއި މަތީ ތަޢުލީމުގެ ލޯން ސްކީމްގެ [illegible] މިހާރު ކިޔަވަމުންދާ ހުރިހާ ދަރިވަރުންގެ ޙާލަތު ބަލަމުން ގެންދިއުން	ވަކިވަކި ގައުމުތަކުގެ ހާލަތާ ގުޅިގެން ދަރިވަރުންނަށް އަންގަންޖެހޭ އެންގުންތަކާއި، އިރުޝާދުތަކާއި ގުޅޭގޮތުން ވަގުތު [illegible] ގެންދިއުން	ވަކިވަކި ގައުމުތަކުގެ ކޮވިޑް-19 ގެ ހާލަތާ ގުޅިގެން ދަރިވަރުންނަށް އަންގަންޖެހޭ އެންގުންތަކާއި، އިރުޝާދުތަކާއި އަދި ޚަބަރު [illegible] ގެންދިއުން.

ބައިލެޓަރަލް އެހީގެ ދަށުން ލިބޭ ސްކޮލަރޝިޕްގެ ފުރުޞަތު އިޢުލާން ކޮށް، ކޯހަށް ދަރިވަރުން ނޮމިނޭޓްކުރުން	މުވައްޒަފުން ގޭގައި ތިބެގެންވެސް އިޢުލާންތައް ތައްޔާރުކޮށް، ނޮމިނޭޝަން ހަދައި، އެޕްލިކޭޝަންގެ ސްކްރޫޓިނީ ސްކޮލަރޝިޕް ދެއްވާ ފަރާތަށް (މިނިސްޓްރީ ފޯރިން އެފެއާޒް، އެމްބަސީ ނުވަތަ އެ ޔުނިވަރސިޓީއަކަށް) ފޮނުވުން	މުވައްޒަފުން ގޭގައި ތިބެގެން، މަސައްކަތްކުރެވޭނެ ވަސީލަތާއި، މާހައުލެއް އޮތްތޯ ކަށަވަރުކުރުން
ފަސްޓްޑިގްރީ ސްކީމަށް އޮންލައިންކޮށް އެޕްލައިކުރާ ހުރިހާ ފަރާތްތަކަށް ސްކްރީންކޮށް ޝަރުތުފުރިހަމަވާ ދަރިވަރުންނަށް ފައިސާ ދިނުމުގެ އިންތިޒާމުތައް ހަމަޖެއްސުން	ފަސްޓްޑިގްރީ ސްކީމަށް އޮންލައިންކޮށް ހުށަހަޅާ ދަރިވަރުންގެ އެޕްލިކޭޝަން މުވައްޒަފުން ގޭގައި ތިބެގެންވެސް ސްކްރީންކޮށް ޝަރުތުފުރިހަމަވާ ދަރިވަރުންނަށް ފައިސާ ދިނުމުގެ އިންތިޒާމުތައް ހަމަޖެއްސުން	މުވައްޒަފުން ގޭގައި ތިބެގެން މަސައްކަތްކޮށް ކުރެވޭނެ މާހައުލެއް އޮތްތޯ ކަށަވަރުކޮށް މަސައްކަތްކުރެވޭނެ ވަސީލަތާއި "މައި އެޑިއު ޕޯޓަލް" އެކްސެސް ލިބޭނެ ގޮތް ހެދުން
ފަސްޓްޑިގްރީ ސްކީމުގެ ދަށުން ދަރިވަރުންނަށް ދޭންޖެހޭ ފައިސާ ޓްރާންސްފަރކޮށް ދިނުން.	ދަރިވަރުންނަށް ކުރިއަށް އޮތް ދުވަސްތަކަށް ތާވަލުކުރެވިފައިވާ ގޮތަށް ފައިސާ ދިނުމަށް ކުރަންޖެހޭ މަސައްކަތް ކުރުން.	ދަރިވަރުންނަށް ދޭންޖެހޭ ފައިސާ ޓްރާންސްފަރކޮށް ލިބޭތޯ ކަށަވަރުކުރުން.
ލޯން ގެ ދަށުން ކުރިއަށްދާ ދަރިވަރުންނަށް ދޭންޖެހޭ ފައިސާ ޓްރާންސްފަރކޮށް ދިނުން.	ކުރިއަށްދާ ދަރިވަރުންނަށް ކުރިއަށް އޮތް ދުވަސްތަކަށް ތާވަލުކުރެވިފައިވާ ގޮތަށް ފައިސާ ދިނުމަށް ކުރަންޖެހޭ މަސައްކަތް މުވައްޒަފުން ގޭގައި ތިބެގެންވެސް ކުރެވޭނެ އިންތިޒާމު ހަމަޖެއްސުމުގެ މަސައްކަތް ކުރުން.	ކުރިއަށްދާ ދަރިވަރުންނަށް ދޭންޖެހޭ ފައިސާ ޓްރާންސްފަރކޮށް ލިބޭތޯ ކަށަވަރުކުރުން.
ފެބްރުއަރީ 2020 ގައި އިޢުލާންކޮށްފައިވާ ލޯން ސްކީމުގެ އެޕްލިކޭޝަންތައް އިވެލުއޭޓް ކުރުމަށް ގޭގައި ތިބެގެން ކުރިއަށް ގެންދެވޭނެހެން މަސައްކަތްކުރަމުން، މިކަން ކުރުމަށް އެންމެ މަދު މުވައްޒަފުން އޮފީހަށް ނުކުމެގެން މަސައްކަތް ކުރުން	ފެބްރުއަރީ 2020 ގައި އިޢުލާންކޮށްފައިވާ ލޯން ސްކީމުގެ އެޕްލިކޭޝަންތައް އިވެލުއޭޓް ކުރުމަށް ގޭގައި ތިބެގެން ކުރިއަށް ގެންދެވޭނެހެން މަސައްކަތްކުރަމުން، މިކަން ކުރުމަށް އެންމެ މަދު މުވައްޒަފުން އޮފީހަށް ނުކުމެގެން މަސައްކަތް ކުރުން	ލޯން ސްކީމުގެ އެޕްލިކޭޝަންތަކާއި އިވެލުއޭޓް ކުރުމުގެ މަސައްކަތްތަކަށް [illegible] [illegible] ކަށަވަރުކުރުން

މޯލްޑިވްސް ޕޮލިޓެކްނިކުގެ ދަރިވަރުންނަށް އޮންލައިންކޮށް ކިޔަވައިދިނުމުގެ އިންތިޒާމުތައް ހަމަޖެއްސުން،	ދަރިވަރުންނަށް އޮންލައިންކޮށް ކިޔަވައިދެވޭނެ މޮޑިއުލްތައް ކިޔަވައިދިނުމުގެ އިންތިޒާމުތައް ހަމަޖެއްސުން	ގޭގައި ތިބެގެން މަސައްކަތް ކުރުމުގައި ސަމާލުވާންވީ ކަންތައްތައް މުވައްޒަފުންނަށް އަންގާ މަސައްކަތް މޮނިޓަރ ކުރުން
އޮންލައިން ޕްލެޓް ފޯމުގައި ކްލާސް ތައް ފޯރުކޮށްދިނުމަށް މަސައްކަތް ކުރުން. (ކޯސްތަކުގެ ކޮންޓެންޓް ކަވަރ ވެފައި ހުރި ބައިތަކަށް އެސެސްމަންޓް، ޓިއުޓޯރިއަލް އަދި ޕްރޮޖެކްޓްސް ކުރިންނާއި ބަދަލު ކުރެވިފައި).	ދަރިވަރުންނަށް ފޯރުކޮށް ދެވޭނެ ހުރި ކޮންޓެންޓް އަދި އެއާއި ގުޅޭ މަސައްކަތް ގޫގުލް ކްލާސް ރޫމްގައި ޝެއަރ ކޮށް ދަރިވަރުން މަސައްކަތްތަކުގައި ޝާމިލްކޮށް ކުރިއަށް ގެންދިޔުން (މޯލްޑިވްސް ޕޮލިޓެކްނިކުގެ 75% ކޯސްތަކަކީ ހޭންޑްސް އޮން ޕްރެކްޓިކަލް ކޯސްތަކަށް ވީމާ ޕްރެކްޓިކަލް ކުރިއަށް ގެންދެވޭނީ ޢާއްމު ޙާލަތަށް ބަދަލުވުމުންނެވެ)	އޮންލައިން ޕްލެޓް ފޯމުގައި ކުރާ މަސައްކަތް ބަލާ މޮނިޓަރ ކުރުމުގެ ފުރުސަތު ފޯމްތަކަކަށް، އެކަމާ [illegible] އަދި ސުޕަވައިޒަރ އަށް ފޮނުވުން އިންތިޒާމު ހަމަޖެއްސުން
މޯލްޑިވްސް ޕޮލިޓެކްނިކުގައި އަލަށް ފަށާ ކޯސް ތަކަށް ޕްރޮސްޕެކްޓަސް ތައްޔާރުކުރުމާއި ސޯޝަލް މީޑިއާގައި ޝާއިޢުކުރުން	އެކި ކަންކަމާއި ގުޅޭ ޕްރޮސްޕެކްޓަސްތައް ތައްޔާރުކުރުމާއި ސޯޝަލް މީޑިއާގައި ޝާއިޢުކުރުން.	ގޭގައި ތިބެގެން މަސައްކަތް ކުރުމުގައި ސަމާލުވާންވީ ކަންތައްތައް މުވައްޒަފުންނަށް އަންގާ މަސައްކަތް މޮނިޓަރ ކުރުން
މޯލްޑިވްސް ޕޮލިޓެކްނިކުގެ އެކި އެކި ކޯސްތަކުގެ ކަރިކިއުލަމް ރިވިއު ކުރުމުގެ މަސައްކަތް ކުރިއަށް ގެންދިޔުން	ރިވިއުކުރަން ޖެހިފައިވާ ކަރިކިއުލަމްތައް [illegible] [illegible] ބެންޗްމާކްކުރުމަށް ފަހުން ރިވައިޒް ކުރުމުގެ މަސައްކަތް ކުރުން	މަސައްކަތް ކުރިއަށް ދާގޮތް [illegible] [illegible] [illegible] [illegible]
އެމްޕްލޯއިމަންޓް ސެކްޓަރ ކައުންސިލްސްގެ ބައްދަލުވުންތައް ބޭއްވުމުން ތައްޔާރުވުމުގެ މަސައްކަތްތައް ކުރުން	އެމްޕްލޯއިމަންޓް ސެކްޓަރ ކައުންސިލްގެ ބައްދަލުވުންތައް އޮންލައިންކޮށް ބޭއްވުން	މީޓިންގ ޝެޑިއުލް ތައްޔާރުކޮށް ޝެޑިއުލާ އެއްގޮތަށް މަސައްކަތްތައް ކުރިއަށް ގެންދާކަން ކަށަވަރުކުރުން
[illegible] ކޯސްތަކުގެ [illegible] [illegible] މަސައްކަތްތައް ކުރިއަށް ގެންދިޔުން	[illegible] [illegible] އޮންލައިން ޕްލެޓް [illegible] [illegible] [illegible] ނިންމުމުގެ މަސައްކަތްތައްކުރުން	މަސައްކަތުގެ ޝެޑިއުލް ތައްޔާރުކޮށް އަދި ޝެޑިއުލާ އެއްގޮތަށް މަސައްކަތްތައް ކުރިއަށް ގެންދާކަން ކަށަވަރުކުރުން

މަތީ ތަޢުލީމު ފޯރުކޮށްދޭ މަރުކަޒުތަކުގެ ސުޕަވިޝަންގެ މަސައްކަތްކުރުން	ކޮންމެހެން ނިންމަން މަރުކަޒުތަކުން ހުށަހަޅާފައިވާ ސުޕަވިޝަންގެ މަސައްކަތްތައް އެ މަރުކަޒުތަކުން އެދިފައިވާ ގޮތަށް އިޖުރާއީ ގުޅުވުރުކޮށް ގޮތުގައި ރިޕޯޓުން ނިންމުމުގެ މަސައްކަތް ކުރުން.	ގޮތުގައި ރިޕޯޓުން ކުރާ މަސައްކަތްތަކާ ގުޅޭ ފީގެ ދިނުން
ކޮވިޑް19 އާ ގުޅިގެން މަރުކަޒުތަކުން ޕްރޮގްރާމްތައް ހިންގުމަށް ގެނެވުނު ބަދަލުތައް ބެލުމަށް ފޮނުވިފައިވާ ސަރކިއުލަރ ގެ ޓްރެކިންގ ހެދުން	ކޮވިޑް19 އާ ގުޅިގެން މަރުކަޒުތަކުން ޕްރޮގްރާމްތައް ހިންގުމަށް ގެނެވުނު ބަދަލުތައް ބެލުމަށް ފޮނުވިފައިވާ ސަރކިއުލަރގައި ހުރި ކަންތައްތަކާ އެއްގޮތަށް މަސައްކަތް ކުރިއަށް ނުދާ ތަންތަނާއި މަސްވަރާކުރާ އަކަންތަކުގައި ތަނބަގެ ކުރުމަން ބޭރު އެވުން	ޓްރެކިންގ ސީޓު ތަށްއާރުމުކުރުމަށް ޓަކަ އިޖުރާއީ އަދި ޓީމް ގުޅުވުރުކޮށް މަޝްވަރާތަކާ އަޅުކުރުމަށް ގެންދިއުން
މީޑިއާ އަންނަނަސަން އެމް.ޓީ.ޑީ.އޭ.ބީ.ޖީ. އެންގެ ރިޕޯޓަބިލިޓީ ޕްރޮގްރާމް އަދި ސަރުކާރުތައް "މިޑް" ޓްރެކިންގ ބަލައިލީ ދަށް މުއައްސަސާ (މިނިސްޓްރީ އޮފް ހަޔަރ އެޑިއުކޭޝަން އަދި މިނިސްޓްރީ އޮފް އިކޮނޮމިކް ޑިވެލޮޕްމަންޓް) އާއި ވޯކްޝޮޕްތަކާއި ދުވަސް ހިންގާ ކޮންފަރެންސް މީޓިންގ ބައް ކުރިއަށް ގެންދިއުން	ކުރިއަށް އޮތް ދުވަސްތަކުގައި މި މަސައްކަތް ހިންގުމަށްޓަކައި "ވެބެކްސް" ، "ގޫގަލް މީޓް" އަދި "ޒޫމް" ގުޅުވާލުމަށް	ބޭސް މީޓިންގެ ބާރުވާ މުއައްސަސާތަކުން ވަކި މި އޮފިޝަލް ކޮމިޝަން ބައްދަލު ކުރުމަށްޓަކައި

8 އޮގަސްޓް 2020

بسم الله الرحمن الرحيم

Entry No: 2044
Date: 13.04.2020
Time: 11:19

މިނިސްޓްރީ އޮފް ހޯމް އެފެއާޒް
މާލެ،
ދިވެހިރާއްޖެ.

ނަންބަރު: 10-H/57 /2020/17

ރައްޔިތުންގެ މަޖިލީހުގެ ރައީސް، ރައީސް މުޙައްމަދު ނަޝީދަށް،
ވަރަށް ސަލާމަތުގައި ދަންނަވަމެވެ.

ތިޔަ އިދާރާގެ ނަންބަރު: 57-F/HG/10/2020/19 (07 އޭޕްރީލް 2020) ސިޓީއާ ހަވާލާދީ ދަންނަވަމެވެ.

ކޮވިޑް-19 ބަލާގެ ފެތުރުން މިމިނިސްޓްރީގެ މަސައްކަތްތަކަށް ބައްޓަންކުރަމުން މިގެންދަނީ ރައީސުލްޖުމްހޫރިއްޔާގެ އޮފީހުންނާއި ހެލްތު ޕްރޮޓެކްޝަން އެޖެންސީގެ ފަރާތުން މިކަމާ ގުޅިގެން އަންގަވާ އެންގުންތަކާ އެއްގޮތްވާ ގޮތުގެ މަތިންނެވެ. މިގޮތުން، މިމިނިސްޓްރީ ނުވަތަ އަޅުގަނޑުގެ ބެލުމުގެ ދަށުން ހިނގާ މޯލްޑިވްސް ޕޮލިސް ސަރވިސްއާއި، ކަރެކްޝަނަލް ސަރވިސްއާއި އަދި ޖުވެނައިލް ޖަސްޓިސް ޔުނިޓް [illegible] ރައްޔިތުންނަށް ޚިދުމަތް ދޭން ޖެހޭ މަސައްކަތުގެ ގޮތުގައި ކަނޑައަޅާފައިވާ، ހެލްތު ޕްރޮޓެކްޝަން އެޖެންސީގެ ފަރާތުން އިރުޝާދާއި ގައިޑްލައިންތަކާއި، ސާފުތާހިރުކަމުގެ [illegible] އިރުޝާދުތަކާ އެއްގޮތަށް މަސައްކަތްތައް ބައްޓަންކުރެވިފައިވާ [illegible] ދެންނެވީމެވެ. އަދި މިމިނިސްޓްރީގެ ހިދުމަތް ރަސްމީ ވަގުތުތަކުގައި ނުހުޅުވިފައިވީނަމަވެސް، ކޮންމެހެން ކުރަން ޖެހޭ މަސައްކަތްތައް ނިންމުމަށް ވީއެންމެ ކުޑަ މުވައްޒަފުން ނެރެގެން މިނިސްޓްރީގެ މަސައްކަތްތައް [illegible]. ހާއްސަ ގޮތެއްގައި މިމިނިސްޓްރީގެ [illegible] އިންސްޕެކްޓަރޭޓް އޮފް ކަރެކްޝަންސް [illegible] މިފަދަ ހާލަތްތަކުގައިވެސް [illegible] މިހާރު ހަމަޖެއްސިފައިވާކަން ފާހަގަކުރަމެވެ.

މިކަމާ ގުޅޭ އިތުރު މަޢުލޫމާތު [illegible] މިސިޓީއާއެކު [illegible] ފޮނުވީމެވެ.

އިޙްތިރާމް ފުދުއްވުމަށް އެދެމެވެ.

16 ޝަޢުބާން 1441
09 އޭޕްރީލް 2020

ޚާދިމުކުމް

އިމްރާން އަބްދުﷲ
މިނިސްޓަރ އޮފް ހޯމް އެފެއާޒް

ރައްޔިތުންގެ މަޖިލީހުގެ އިދާރާ،
މާލެ، ދިވެހިރާއްޖެ.

بسم الله الرحمن الرحيم

މޯލްޑިވްސް ކަރެކްޝަނަލް ސަރވިސް
މާލެ، ދިވެހިރާއްޖެ

ކޮވިޑް 19 އިން ރައްކާތެރިވުމަށްޓަކައި މޯލްޑިވްސް ކަރެކްޝަނަލް ސަރވިސްއިން އަޅާފައިވާ ފިޔަވަޅުތައް

- ކޮވިޑް 19 އާ ގުޅިގެން އަޅަންޖެހޭ ފިޔަވަޅުތައް ވިލަރެސްކޮށް، ތަންފީޛު ކުރުމަށްޓަކައި އެކަމަށް ހާއްސަ ޓާސްކް ފޯސްއެއް އެކުލަވާލުން؛
- ކޮވިޑް 19 އާ ގުޅިގެން ޢަމަލު ކުރާނެ ގޮތުގެ އުސޫލުތައް ކަނޑައެޅުން؛
- ޖަލުތަކުގައި ތިބި ޤައިދީންނާއި ބަންދުމީހުންނާއި އަދި މަސައްކަތްތެރިންނާ ކޮވިޑް 19 އާ ގުޅޭ ގޮތުން މަޢުލޫމާތުދީ ހޭލުންތެރިކުރުވުމާއި އެޗް.ޕީ.އޭ އިން ތައްޔާރުކޮށްފައިވާ ޕޯސްޓަރުތައް ޤައިދީންނާއި ބަންދުމީހުންނަށް ފޯރުކޮށްދިނުން؛
- ޕާސަނަލް ޕްރޮޓެކްޓިވް ކިޓް ބޭނުން ކުރާނެ ގޮތާއި ކޮވިޑް 19 އަށް ޓެސްޓް ކުރާނެ ގޮތާއި އުސޫލުވެސް ކޮވިޑް 19 އާ ގުޅޭ މަޢުލޫމާތު، ޖަލުތަކުގައި މަސައްކަތްކުރާ ސްޓާފުންނަށް ދިނުން؛
- ޖަލުތަކުގެ ދޮރުތަކާއި ގޮޅިތަކާއި ކޮރިޑޯތަކާއި އެންމެހާ ތަންތަން ސާފުތާހިރުކޮށް، ޑިސްއިންފެކްޓްކުރުން؛
- ޖަލުތަކަށް ބޭރުންވާ މާސްކާއި ސެނިޓައިޒަރ އަދި ހޭންޑް ސެނިޓައިޒަރު ބަހައްޓައި، ޖަލުތަކުގައި އަތް ދޮވުމަށް އިންތިޒާމުތައް ހަމަޖެއްސުން؛
- ޖެއިލް ކުރަން ޖަލަށް ވަންނަ އޮފިސަރުންނާއި ޖަލަށް ވަދެނިކުމެ ހަދާ އެންމެން ފަރާތްތަކުގެ ހުން ބެލުން؛
- ހުކުރަށް، ކޯޓަށް، ކްލިނިކަށާ އަދި ބޭރުގެ ހޮސްޕިޓަލަށް ގެންދާ ޤައިދީން ޖަލަށް އަނބުރާ ނުފޮނުވުން؛
- ކޮންމެ 24 ގަޑިއިރަކުން 01 ފަހަރު ހުރިހާ ޤައިދީންނާއި ބަންދުމީހުންގެ ހުން ބެލުން؛
- ހުކުރަށް، ކޯޓަށް، ކްލިނިކަށާ އަދި ބޭރުގެ ހޮސްޕިޓަލަށް ގެންދާ ޤައިދީއަކު ނުވަތަ ބަންދުމީހަކު ހުރިނަމަ، އެމީހަކު ޖަލުގެ އާންމު އާބާދީއާ ވަކިކޮށް، ދެހަފްތާ ކަރަންޓީނުކުރުމަށް ފަރުވާ ދިނުން؛
- އާއިލީ އަދި އެކަހެރި ބައްދަލުވުންތަކާއި އާއިލާގެ ފަރާތުން ޤައިދީންނާއި ބަންދުމީހުންނަށް އަންނައުން ފޮނުވުން މަޑުޖައްސާލުން؛
- އާއިލީ އަދި އެކަހެރި ބައްދަލުވުންތައް މަޑުޖައްސާލުމާ ގުޅިގެން، ފޯނުކޯލް ދޭ މިނުވަރު އިތުރު ކުރުމާއި ވީޑިއޯ ކޯލް މެދުވެރިކޮށް އާއިލާއާ ގުޅުން އިންތިޒާމު ހަމަޖައްސާލުން؛
- އަލަށް ޖަލަށް ގެނެވޭ ހުރިހާ ބަންދުމީހުން، 14 ދުވަހުގެ މުއްދަތަކަށް ޖަލުގެ އާންމު އާބާދީއާ ވަކިން ބެހެއްޓުން؛

- ސިއްޙީ ފަރުވާއަށް ނުވަތަ އެނޫންވެސް ބޭނުމަކަށް ކޮންމެހެން ގެއިން ބޭރަށް ނިކުންނަންޖެހޭ މީހަކު ނޫނީ ނުނިކުތުން؛
- ޖަމުޢިއްޔާގެ މެމްބަރުން ހުރެގެން، އާބާދީ މަދުކުރުމަށްޓަކައި ގޮތަށް އަދި ކުރެވެންހާ ނިޒާމެއް ބޮޑުއިން ފަހިކުރުން މުޖުތަމަޢަށް ދުރުކުރުވޭނެ އިންތިޒާމް ހަމަޖެއްސުން؛
- ޖަމުޢިއްޔާގެ ހުނަރުވެރިކަމާއި ހުނަރުފުރުވާ ސަލާމަތީ ސިސްޓަމްތަކާއި ދެމެދުގައި ދުރުވެރިކަން، ކޮވިޑް 19 އާ ގުޅިގެން ދިވެހިރާއްޖޭގައި އަޅުވާފައިވާ ހިފެހެއްޓުމާއި ގެއްލުން ބަލަހައްޓާ ހުރިހާ މުސްތަޤްބަލްގައި ޚާއްޞަ ކަންތައްތަކުގެ ބާރު އަޅުއްވައި އިންތިޒާމް ހަމަޖެއްސުން؛
- މިމައްސަލަ ސަރުކާރު ބަންދުކުރެވުނު ވިލަރެސް، ޒުވާނުންނާއި ބަލިމީހުންނަށް ފޯނުކޯލްތައް ކުރިއަށް އަސާސީ ހިދުމަތްތައް ބަލަހަށް ފޯނުކުރުމަށް، ޖަމުޢިއްޔާ 24 ގަޑިއިރު ދުވަހު އޮޕަރޭޓް ކުރަމުންނެވެ. އަދި މިސަރަވިސްއިން ދަރިވަރުންނަށް ފޯނުކޯލްތައް ހިދުމަތްތައްދީފައި މުޖުތަމަޢު ދުވަހު ފޯނުކުރުމުންނެވެ.

بسم الله الرحمن الرحيم

ޖުވެނައިލް ޖަސްޓިސް ޔުނިޓް

ކޮވިޑް-19އާ ގުޅިގެން ޖުވެނައިލް ޖަސްޓިސް ޔުނިޓްގެ ހިދުމަތް ދިނުމުގައި ހަމަޖެހިފައިވާގޮތް

ތިރީގައި ބަޔާންކުރާ ފިޔަވަޅުތަކާ ހެލްތު ޕްރޮޓެކްޝަން އޭޖެންސީގެ ޑައިރެކްޝަން ނަންބަރު: 2020/7ގައި ބަޔާންކޮށްފައިވާ ހިދުމަތްތަކެއް މެދުކެނޑުމެއްނެތި ރައްޔިތުންނަށް ލިބޭނޭ އިންތިޒާމް ހަމަޖެއްސުމަށް އަންގާފައިވުމާ ގުޅިގެން ރީދޫ (އެޗް) އެމަރޖެންސީ ޑިކްލެއަރކުރެ އެހެން ޙާލަތުގައި ހިދުމަތް މެދުކެނޑުމެއްނެތި ދިނުމަށްޓަކައި ކަނޑައެޅިފައިވާ ގޮތެވެ.

އެގޮތުން، ޖުވެނައިލް ޖަސްޓިސް ޔުނިޓަށް ހުށަހަޅާ 18އަހަރުން ދަށުގެ ކުދިންގެ މައްސަލަތައް ފުލުހުން ހުށަހެޅުމުން، އެކުދިންގެ މަސްލަހަތު ހިމާޔަތްކޮށްދިނުމަށް ކުރާ މުއައްސަސާތަކާއި ގުޅިގެން ކޭސް ފޮލޯއަޕްކުރުމާއި، އަދި އެކުދިން އިސްލާހުކުރަން އަނބުރާ މުޖުތަމައަށް ގެންދިއުމަށް އިޖްތިމާއީ އަދި ނަފްސާނީ އެހީތެރިކަން ފޯރުކޮށްދިނުން ރިހެބިލިޓޭޝަން ޕްރޮގްރާމް ހިންގުމާއި ތަޢުލީމީ މަޝްވަރާގައި ސަޕޯޓްގެ މަސައްކަތްތަކުގައި ކާބަފައިން ހިއްސާކުރުވުން ކުދިންނާއި، ޖިނާއީ ދައުވާ އުފުލިފައިވާ ކުދިންގެ މަސްލަހަތު ހިމާޔަތްކޮށް ދިނުމަށްޓަކައި މަސައްކަތްތަކަކީ މުހިއްމު ކަމަކަށްވާތީއެވެ.

މިގޮތުން ހޯމް އަދި އޮފީސްގެ އޮފީހުގައި މަސައްކަތްކުރާނެގޮތް ތިރީގައި މިވަނީއެވެ.

- ތިރީގައި ބަޔާންކުރާ ރިހެބިލިޓޭޝަން އެންޑް ރީއިންޓަގްރޭޝަން ސެކްޝަނުގެ ޖުވެނައިލް ޖަސްޓިސް އޮފިސަރުން އެކޮ އެދެބައިގައި ކޮންމެ އާދީއްތައިން ފެށިގެން ބުރާސްފަތި ދުވަހުގެ ހެނދުނު 1000ން 1400ގައި ޖުވެނައިލް ޖަސްޓިސް ޔުނިޓްގައި މަސައްކަތްކުރުން ހަމަޖެހިފައިވެއެވެ. އަދި މިގޮތުގެ އިތުރުން އޮފީހަށް އަންނަ އަދި ފޯނުކޯލްތަކަށް ސިޓީއާއި ކޯޓު އަމުރުތަކާއި (އެންޓްރީ) ބެލެހެއްޓުމަށްޓަކައި އިދާރީ ސްޓާފުންގެ ދުވަސްޖަހާ މަސައްކަތްކުރުން ހަމަޖެހިފައިވެއެވެ. އޮފީހުގައި މަސައްކަތްކުރާނޭ ޖުވެނައިލް ޖަސްޓިސް އޮފިސަރުން ތިރީގައި މިވަނީއެވެ.

1. ފާތިމަތު ޖައުފަރު، ޖުވެނައިލް ޖަސްޓިސް އޮފިސަރ
2. ރިޒާ ރަޝީދު، ޖުވެނައިލް ޖަސްޓިސް އޮފިސަރ
3. އާއިޝަތު ޒަހީރާ މުހައްމަދު، ޖުވެނައިލް ޖަސްޓިސް އޮފިސަރ
4. ފާތިމަތު ޝައްޖަން އަޝްރަފް، ޖުވެނައިލް ޖަސްޓިސް އޮފިސަރ
5. އާމިނާ ސައީދު، ޖުވެނައިލް ޖަސްޓިސް އޮފިސަރ
6. ނާއިލާ ރަޝީދު، ޖުވެނައިލް ޖަސްޓިސް އޮފިސަރ
7. މުނާ އިބްރާހިމްނާސިރު، ޖުވެނައިލް ޖަސްޓިސް އޮފިސަރ
8. ފާތިމަތު މޫނާ، ޖުވެނައިލް ޖަސްޓިސް އޮފިސަރ (ސުޕަވައިޒަރ)
9. ޝަޒީނާ ސައީދު، ޖުވެނައިލް ޖަސްޓިސް އޮފިސަރ (ސުޕަވައިޒަރ)
10.

- ރަސްމީ ދުވަސްތަކުގެ އިތުރުން ބަނދު ދުވަސްތަކާއި ރަސްމީނޫން ގަޑިތަކުގައިވެސް ރިހެބިލިޓޭޝަން އެންޑް ރީއިންޓަގްރޭޝަން ސެކްޝަންގެ ޖުވެނައިލް ޖަސްޓިސް އޮފިސަރުން(މަތީގައި ފާހަގަކޮށްފައިވާ މުވައްޒަފުން) އޮންކޯލް ޑިއުޓީގައި މަސައްކަތް ކުރުމަށް ހަމަޖެހިފައިވެއެވެ. މިގޮތުން ޖޭޖޭޔޫގައި ހުންނަ ކޭސް ވޯކަރު ގާނޫނާއި ޚިލާފުވެ ހުށަހެޅޭ މަސްއަލަތަކުގައި ފުލުހުން ބެލުމުގެ ދަށަށް ގެނެވޭ ކުދިންގެ މަޞްލަހަތު ހިމާޔަތްކޮށް އެހީތެރިކަން ލިބިދޭންޖެހޭ ރައްކާތެރިކަން ފޯރުކޮށްދިނުމަށް މަސައްކަތްކޮށްދިނުން ހިމެނެއެވެ. އަދި މިގޮތުން ކުއްޖާ ހައްޔަރުކުރުމުގެ ސަބަބު އަންގައިދީ ކުއްޖާގެ ބެލެނިވެރިއެއް ނުވަތަ ބަލަހައްޓާ ފަރާތެއް ޖޭ.ޖޭ.ޔޫއިން ހާޒިރުކުރުވުމާއި އަދި ކުއްޖާ ބަންދުން ދޫކޮށްލުމުގެ ކުރިން ހަރުދަނާ ބެލެނިވެރިއެއް ނުވަތަ ބަލަހައްޓާ ފަރާތެއް ކުއްޖާގެ ބެލެނިވެރިޔާއާ ހަވާލުކުރުމުގެ މުއާމަލާތް ޑޮކިއުމަންޓްކުރުމެވެ. މީގެ އިތުރުން ކުދިންގެ ބަލާބޭއްވުމާ ބެހޭ މަސްއޫލިއްޔަތު ހުރި ބެލެނިވެރިޔާގެ ސަމާލުކަމަށް ކުއްޖާގެ މަސްލަހަތު ބެލުމަށް ކުރުމަށްޓަކައި ކުއްޖާގެ ބައްޕަ ނުވުމުގައި މުއްދަތުގައި ބަލަހައްޓައިދެއެވެ. އަދި މިސާލަކަށް ބެލެނިވެރިޔާ ފުލުހުން އޮފިސަރުން ބަހައްޓައިގެން ބަލަހައްޓަމުން (ކުއްޖާގެ ހާލު ބެލުމާއި، ފޮލޯއަޕް ކުރުން އަދި ފިޔަވަޅު ނަގާ ހަދާން) ބެލެހެއްޓުން ނޫން ބަލަހައްޓައިގެން މަސްލަހަތު ހޯދައިދެއެވެ. މީގެ އިތުރުން ކުދިންގެ ޝަރީޢަތުގެ މަރުޙަލާތަކުގައި ބަލަހައްޓަމުންދާ ޝަރީޢަތް ހިނގާ ފަރާތުގެ ހުރި ކުށްތަކާ ބެހޭ ބަލަހައްޓާ، ކުދިންގެ މައްސަލަ މަޖިލިސް ބަލަހައްޓާ ހުރިގޮތުން ހަމަޖެހިފައެވެ. އަދި ކުއްޖާގެ އަލާ މަސައްކަތްކުރެވޭ ސަރަޙައްދުގެ އާއިލާ ސަޕޯޓް ސެކްޝަނުން ބައެއް ކޭސް ކޮންޓެކްސްޓް ތަކުގައި ބަލަހައްޓަމުންދަނީ. އަދި ބަލަހައްޓާ ފޮލޯއަޕް ކުރުން ކޮންސެލިންގް ސެޝަންތަކުގައި ވެސް ކުއްޖާގެ ކޮންފިޑެންޝަލް ސަޕޯޓް ބަލަހައްޓަމުންދެއެވެ. އަދި ފަހުން ވެސް މައްސަލަ ސަމާލުކަމަށް ގެނައުމަށް ހަމަޖެހިފައެވެ. މިގޮތުން އިތުރުން ޗައިލްޑް ކޭސް ޕްލޭން އަދި އެސެސްމަންޓް ޖަވާބުދާރީ ކުރެވެން މި ކުދިންނާއި ޝަރީޢަތް ނިމެންދެން ބަންދުގައި ބޭތި ކުދިންނާއިއެކު ފޯން ކޯލުން ސެޝަންތައް ކުރިއަށް ގެންދާން ހަމަޖެހިފައެވެ.
- މިމުއްދަތުގެ ތެރޭގައި މަތީގައި ބަޔާންކޮށްފައިވާ ކަންތައްތައް ސެކްޝަންގެ އާމިނަތު ފަހުމާ ޝަފީޤާ، ޖުވެނައިލް ޖަސްޓިސް އޮފިސަރ، ގޭގައި ހުރެގެން މަސައްކަތްކުރާ މުވައްޒަފުންގެ ފަރާތުން ހިދުމަތްދެމުން ގެންދެއެވެ. އަދި "ހައިރިސްކް މައްސަލަތައް" ސުޕަވައިޒަރުން ހޯދާ ފާލޯ ހަވާލުކޮށްފައިވެއެވެ. އަދި މިގޮތުން ކޯވިޑް 19އާއި ގުޅިގެން ސަރުކާރުން ބަންދުކުރި ދުވަސްތަކުގައި އިތުރުވެގެން ދާ ހާލަތްތަކުގައި އާމިނަތު ފަހުމާ ޝަފީޤާ، ޖުވެނައިލް ޖަސްޓިސް އޮފިސަރ، ހަވާލުކުރެވިފައިވާ ހިސާބު މަސްއޫލު ކޭސް ހަވާލުކޮށް ހަމަޖައްސައިފައެވެ.
- ހއ. ދިއްދޫ ފެމިލީ އެންޑް ޗިލްޑްރަން ސަރވިސް ސެންޓަރގެ ޝެލްޓަރގައި މިހާރުވެސް ބަލަހައްޓަމުން ގެންދާ 18 އަހަރުން ދަށުގެ ގާނޫނާއި ޚިލާފުވެފައިވާ ކުއްޖެއް އަދި ދައުލަތުގެ ރައްކާތެރިކަން ބޭނުންވާ 16 އަހަރުގެ ފިރިހެން ކުއްޖާ ބެލެހެއްޓުމަށްޓަކައި ކެއަރ ވޯކަރުން މަސައްކަތްކުރަމުން ގެންދެއެވެ. މިގޮތުން މަސައްކަތްކުރާ ކެއަރ އެޓެންޑަންޓުންނަކީ:
  1. ފާތިމަތު ފިރުޝާނާ، ޗައިލްޑް ކެއަރ އެޓެންޑަންޓް
  2. އާމިނަތު ނުޒުހާ، ޗައިލްޑް ކެއަރ އެޓެންޑަންޓް
  3. އާމިނަތު ރަޝީދާ، ޗައިލްޑް ކެއަރ އެޓެންޑަންޓް
  4. އަބްދުﷲ ޝުޖާޢު، ޗައިލްޑް ކެއަރ އެޓެންޑަންޓް
- ހއ. ދިއްދޫ ފެމިލީ އެންޑް ޗިލްޑްރަން ސަރވިސް ސެންޓަރގެ ޝެލްޓަރގައި މިހާރުވެސް ބަލަހައްޓަމުން ގެންދާ 18 އަހަރުން ދަށުގެ ގާނޫނާއި ޚިލާފުވެފައިވާ ކުއްޖާއަށް ބޭނުންވާ އިޖުތިމާޢީ ނަފްސާނީ އެހީތެރިކަން ދިނުމަށް ހާއްސަކޮށް

ޖަސްޓިސް އޮފިސަރުން ހއ. ދިއްދޫ ދަތުރުކޮށް 5 އޮކްޓޫބަރު 2020 އިން ފެށިގެން ކޯޓުގެ ހަކީމާއަކާ ދަތުރު ކުރުމަށްވަނީ ހަމަޖެހިފައެވެ. އަދި ހއ.ދިއްދޫއަށް ދަތުރުކޮށްފައިވާ މުވައްޒަފުންނާއި ތާރީޚުތައް ތިރީގައި މިވަނީއެވެ. އެހެން ނަމަވެސް ދަތުރު ކުރެވުން ނެތް ހާލަތްތަކުގައި ޒޫމްގެ ވަސީލަތުން ކުއްޖާ ޝަރީޢަތް ކޯޓުހިނގުމަށް ހަމަޖެހިފައިވެއެވެ.

ހއ.ދިއްދޫގައި ހުންނަ ފެމިލީ އެންޑް ޖު◌ވެނައިލް ސަރކިޓް ސެންޓަރުގެ ޝަރީޢަތުގައި ހާޒިރުވާ ކުދިންނަށް ނަފްސާނީ އަދި އިޖްތިމާޢީ އެހީތެރިކަން ފޯރުކޮށްދިނުމަށް ދަތުރުކުރި މުވައްޒަފުން		
	ތާރީޚް	ނަން
1	30 ނޮވެމްބަރުއިން 23 ޑިސެމްބަރ 2019	ޝަމީނާ ސަޢީދު
2	4 ޖަނަވަރީ އިން 19 ޖަނަވަރީ 2020	ރިޔާ ރަޝީދު
3	22 ޑިސެމްބަރ 2019ން 5 ޖަނަވަރީ 2020	އާއިޝަތު ޖަޢްލީ މުހައްމަދު
4	18 ޖަނަވަރީ 2020ން 2 ފެބްރުއަރީ 2020	އާއިޝަތު ޖަޢްލީ މުހައްމަދު
5	28 ޖަނަވަރީއިން 2 ފެބްރުއަރީ 2020	ޝަމީނާ ސަޢީދު
6	16-23 ފެބްރުއަރީ 2020	ފާތިމަތު ޖައުފަރު
7	16-23 ފެބްރުއަރީ 2020	ފާތުމަތު ޝަހުޒަން އަޝްފާޤް
8	23 ފެބްރުއަރީ އިން 3 މާރިޗު 2020	މުނާ އަބްދުއްނާޞިރު
9	7 މާރިޗު އިން 22 މާރިޗު 2020	ޝަމީނާ ސަޢީދު

- ޤާނޫނާއި ހިލާފުވެފައިވާ 18 އަހަރުން ދަށުގެ ކުދިން މުޖުތަމަޢުގައި އުޅުއިރު އެކުދިންނަށާއި މުޖުތަމަޢުއަށް ނުރައްކާތެރިން ނުވަތަ އަނިޔާއެއް ލިބިދާން ފަދަ މައްސަލަތަކުގައި ކަމާބެހޭ މުއައްސަސާތަކާއިއެކު ބޭނުންވާ މަސައްކަތް (ކޭސް ވޯކްކުރުން) ހިމެނެއެވެ. އަދި މިގޮތުން ހައިރިސްކް އަދި އެންމެ ވަލްނަރަބަލް ކުދިންގެ ލިސްޓް އެކުލަވާލާ އެކުދިންނަށް ހާއްސަ ސަޕޯޓްކުރުމުގެ މުއައްސަސާތަކުގެ އެހީތެރިކަން ހޯދަން ކޭސް ވޯކަރުކުރުން މަސައްކަތްކުރުން ހިމެނެއެވެ. އަދި ކޯވިޑް 19އާއިގުޅިގެން މިފަދަ ކުދިންގެ ލިސްޓްއެއް އެކުލަވާލާ މޮނިޓަރ ކުރަމުން ދެއެވެ.
- އަތޮޅުތެރޭގައި ކުއްޖަކު ހައްޤުތަކުން މުއްދަތު މަޖިލީސް ކުރިއަށް ގެންދާނަމަ އޮންލައިން ޒޫމް ސްކައިޕް އަދި ސްޕީކަރފޯނު ދީގެން ކައުންސެލިންގްގެ ޚިދުމަތް ފޯނުން ގުޅުވަސީލަތް ނުވަތަ މެސެންޖަރ އަދި ވައިބަރ، ފޭސްބުކް އެއް ސްކައިޕް ސަރވިސަސް ގެ އެހީތެރިކަން ހޯދުން.
- މިހާލަތުގައި 16 މާރިޗު 2020ގައި މިނިސްޓްރީ އޮފް ހެލްތުން އެކުލަވާލާފައިވާ ފިޔަވަޅުތައް ތަންފީޛުކުރުމުގެ ދާނެއެވެ.
- ސާރސް ނިޒާމާއިގުޅިގެން މަސައްކަތްކުރުމަކީ މުއައްސަސާއެއްގެ ގޮތުގައި އެ ހުރިހާއެއް އަސާސީ ކޯޓުގެ ބަދަލާއިގުޅިގެން މި އުސޫލުތަކެއް ބަދަލު އައުން އެކަށީގެންވާނެއެވެ.

ބަލާ އެޓޭޗް (ޖަދުވަލު 4) ގައި ކަން ކުރުމަށް ހަމަޖެހިފައިވާގޮތް

- ޕީރިގައި ދަންނަވާ މުވައްޒަފުން ގޭގައި ތިބެގެން އޮންލައިންގައި ޖެއްސެވޭ އިމްތިޙާނުން އެ ކޯސް ފޮރުކުރައްވައި ގެންދެވި މައްސަލަތަކާއި ގުޅޭ ކޯސް އެއް އޮންލައިންކޮށް ހުރަހަމަކުރުން ފޯރުން ސެޝަން ކުރިއަށް ގެންދިއުމަށް ހަމަޖެއްސިފައިވެއެވެ. އަދި މީގެ އިތުރުން ކުޑަކުދިންގެ މައްސަލަތަކާއި ގުޅިގެން ޓްރޭނިން ނުވަތަ ކޯޓަށް ހާޒިރުވާންޖެހޭ ހާލަތު ހާޒިރުވުން ހިމެނެއެވެ. އަދި ކޯސް ބެލެނިވެރިންގެ އެޑިޓަރުން ތަޢުލީމީ ސުޕަވައިޒަރުން ކުރިއަށް ގެންދިއުން މިގޮތުން ގޮތުގެ ތަރައްޤީކުރައްވަން އެކުލަވާލާ ޖުވެނައިލް ކުރިން
  1. ފާތިމަތު ޖަޢުފަރު، ޖުވެނައިލް ޖަސްޓިސް އޮފިސަރު
  2. ރިފާ ރަޝީދު، ޖުވެނައިލް ޖަސްޓިސް އޮފިސަރު
  3. އާއިޝަތު ޖަޢްލީ މުހައްމަދު، ޖުވެނައިލް ޖަސްޓިސް އޮފިސަރު
  4. ފާތިމަތު ޝަހުޖަން އަޝްފާޤް، ޖުވެނައިލް ޖަސްޓިސް އޮފިސަރު
  5. އާރިފާ ސައީދު، ޖުވެނައިލް ޖަސްޓިސް އޮފިސަރު
  6. ނާއިލާ ރަޝީދު، ޖުވެނައިލް ޖަސްޓިސް އޮފިސަރު
  7. މުނާ އިބްދުއްނާސިރު، ޖުވެނައިލް ޖަސްޓިސް އޮފިސަރު
  8. ފާތިމަތު މޫސާ، ޖުވެނައިލް ޖަސްޓިސް އޮފިސަރު(ސުޕަވައިޒަރ)
  9. ޝަމީނާ ސައީދު، ޖުވެނައިލް ޖަސްޓިސް އޮފިސަރު(ސުޕަވައިޒަރ)

- އަތޮޅުތެރޭގައި ކުއްޖަކު ހުއްޓުވުމުގެ ހާލަތެއްގައި މުއައްސަސާ ތަކުގެ ކުރިން ދަންނަވަން ކުއްލި ސިޔާސަތުތަކުގެ އިޖުރާއަތުތައް މިނިސްޓްރީ އޮފް ޖެންޑަރ، ފެމިލީ އެންޑް ސޯޝަލް ސަރވިސަސް އާއި ޖުވެނައިލް ކޯޓުން. (ހައުސް ކީޕިންގް މުއައްސަސާއިން، އަދި ސަރުކާރުގެ މުއައްސަސާތަކުގެ ކޯޑިނޭޓަރުން ތަރުޖަމާކުރާ އެއްޗެހި ބަލާފައި މުހިއްމު) ފުލުހުންގެ ކަސްޓަޑީއަށް އަދި މާލޭގެ ކަރެކްޝަނަލް ސަރވިސަސް އަދި ސޯޝަލް ގަވަރމަންޓް ގޮތުން ފޮނުވުމުން ކުރިއަށް ގެންދިއުމާއި ތަފާސްހިސާބު މުއައްސަސާތަކާއިގުޅިގެން ކޯސް ވަރކްކުރުން ހިމެނެއެވެ.
- ޤާނޫނީ ހިމާޔަތްދިނުމާ 18 އަހަރުން ދަށުގެ ކުދިން މުޖުތަމަޢުގައި އުފެއްދި އުކުދިންނަށް މުޖުތަމަޢުއަށް ނުރައްކާވެރިން ނުވަތަ އަނިޔާއެއް ލިބިދާނެ ފަދަ މައްސަސަތަކުގައި ކަމާގުޅޭ މުއައްސަސާތަކާއެކު ކޯސް ވަރކްކުރުން ހިމެނެއެވެ.
- ރަށު އެއްޗެއް ފެށުމުގައި ހާ. ދިއުރުގައި ފޮޓޯއެއް ކުރުޖެހޭ ސަލާމަތް އެޕްލިކޭޝަން ހާ. ދިއުރުގައި ފުރިހި އެންމެ ޖަލުބަނދުން ސަރުކާރުގެ ޝެލްޓަރުގެ މިނިސްޓްރީގައި ބަލަހައްޓާނުން ގެންދާ 18 އަހަރުން ދަށުގެ ޤާނޫނީ ހިމާޔަތްދިނުމާ ކުއްޖެއް އަދި ދައުލަތުގެ ރައްކާތެރިކަން ބޭނުންވާ 16 އަހަރުގެ ފިރިހެން ކުއްޖާ ބެލެހެއްޓުމުގެ ޝެލްޓަރެއް ގުޅޭގޮތުން ދަރުވެރިޔާ އެއް ކުއްޖަ ވަރަކަށް ކުއްޖާގެ މުސްކުރި އިޖުރާއަތުން ރިހަސަލް ހަމަޖެއްސުން ހިމެނެއެވެ.

30 މާރޗް 2020

ކޮވިޑް-19 ގެ ސަބަބުން އިޢުލާން ކުރެވިފައިވާ އާންމު ސިއްޙަތުގެ ކުއްލި ނުރައްކަލުގެ ހާލަތާއި ގުޅިގެން މޯލްޑިވްސް ޓޫރިސް ސަރވިސް އިން ކުރެވިފައިވާ ބައެއް މުހިންމު މަސައްކަތްތަކާއި ކުރިއަށް

އޮތް ދުވަސްތަކުގައި މަސައްކަތް ކުރިއަށް ގެންދިއުމަށް ރާވާފައިވާ ގޮތާއި އަދި މަސައްކަތުގެ ހުރިހާ ކުރިމަތިވާ ގޮންޖެހުންތަކާއި ބައެއް މުހިންމު ފިޔަވަޅުތައް:

ކުރެވިފައިވާ މަސައްކަތްތައް:

1. ޓޫރިޒަމްގެ ހިދުމަތް ގުދުރުކާސިބު ކުރިއަށް ގެންދިއުމަށްޓަކައި މުއައްސަސާގެ މަސައްކަތްތަކަށް ރާވާފައި އަދި މުވައްޒަފުން އަމަލުކުރާނެގޮތް 2020 މާރިޗު 15 ގައި ކަނޑައަޅައި އިންޓްރާގައި ގެޒެޓްކުރެވިފައިވެއެވެ. މިގޮތުން މިދަންނަވުމުގައި އާންމު ސިއްޙަތުގެ ކުއްލި ނުރައްކަލުގެ ހާލަތުގައި އޮފީހުން އަމަލުކުރާނެގޮތް އަދި މިސަރވިސްގެ އޮފިޝަލް ވެބްސައިޓްގައި އަމަލުކުރާނެގޮތް ހިމެނިފައިވާނެއެވެ.
2. ސިއްޙީ ކުއްލި ނުރައްކަލުގެ ހާލަތާއި ގުޅިގެން މޯލްޑިވްސް ޓޫރިސް ސަރވިސްގެ ބޯޑުގެ ދަށުގައި ތިބި ބޯޓު މީހުންނާއި ބައްދަލުކުރުން ހަމަޖެއްސުމުގައި އަމަލުކުރަމުން ހަމަޖެހިފައިވާގޮތް ބަލަހައްޓަން 2020 މާރިޗު 16 ގައި އަމަލުކުރަންފެށުން.
3. އާންމު ސިއްޙަތުގެ ކުއްލި ނުރައްކަލުގެ ހާލަތާއި ގުޅިގެން ނޭޝަނަލް އެމަޖެންސީ އޮޕަރޭޝަން ސެންޓަރުން އަންގާ ކަންކަން ބެލެހެއްޓުމުގައި ފުރިހަމަ އަމަލުކުރާނެ ގޮތުގެ އުސޫލެއް 2020 މާރިޗު 19 ގައި ވަނީ އެކުލަވާލާފައެވެ.
4. މިނިސްޓްރީ އޮފް ޓޫރިޒަމްގެ އިރުޝާދުމަތިން ދައުވަތުގެގޮތުން އެއްބާރުލުން މޯލްޑިވްސް ޓޫރިސް ސަރވިސްގެ ބަޖެޓް ހަރަދު ކުޑަކުރުމަށްޓަކައި 42 މިލިއަން އެކިއެކި ކެޕިޓަލްތަކުން އުނިކޮށް ފިނޭންސް މިނިސްޓްރީއަށް 2020 މާރިޗު 14 ގައި ވަނީ އަންގާފައި.
5. ހަރަދު ކުޑަކުރުމުގެ ގޮތުންނާއި މުވައްޒަފުންގެ ސިއްހަތަށް ފައިދާހުރި ކަމާ ބޭނުންކުރުމުގެ ގޮތުން 2020 މާރިޗު 17 އިން ފެށިގެން މާލޭގައި ގެއިން ކުރެވޭ ޓޫރިޒަމްގެ ވަޒީފާތަކުގައި ކުރުމުގެ މުދާ ބަދަލުކުރެވިފައިވެއެވެ.

6. 2020 މާރިޗު 12 އިން ފެށިގެން މޯލްޑިވްސް ޕޮލިސް ސަރވިސް އޮޕަރޭޝަނަލް ސްޓޭޓަސް ލެވެލް-1 އަށް ބަދަލުކުރެއްވި ހާއްސަ އޮޕަރޭޝަނެއް ފެށިފައިވެއެވެ. އަދި ދަރުބާރުގޭގައި ގާއިމުކުރެވިފައިވާ ކޮވިޑް-19 ނޭޝަނަލް އެމަޖެންސީ އޮޕަރޭޝަން ސެންޓަރުގައި މޯލްޑިވްސް ޕޮލިސް ސަރވިސްގެ ކޮމާންޑް އޮފީސް ގާއިމުކުރެވިފައެވެ.

7. އާންމު ސިއްހަތުގެ ކުއްލި ނުރައްކަލުގެ ހާލަތުގައި ގައިންގަތަން ފަސޭހަކަމާއެކު އަދި ބައްޔެއް ފެތުރެމުންދާ ވަގުތެއްގައި ޕޮލިސް ކަސްޓަޑީއިން އަމަލުކުރާނެ ގޮތުގެ އުސޫލެއް ވަނީ 2020 މާރިޗު 23 ގައި އިންޓްރާނެޓްގައި ޝާއިޢު ކުރެވިފައެވެ.

8. އާންމު ސިއްހަތުގެ ކުއްލި ނުރައްކަލުގެ ހާލަތުގައި މާލެ ސަރަހައްދުގައިވީ ބަންދުވީމުން މުއްދަތު އިތުރުކުރުމުގެ ކަންކަން 2020 މާރިޗު 24 ވަނަ ދުވަހުންފެށިގެން ވީޑިއޯ ކޮންފަރެންސް ސިސްޓަމް މެދުވެރިކޮށް ކޮމާންޑަރުން ބައްދަލުކުރެވިފައެވެ.

9. އާންމު ސިއްހަތުގެ ކުއްލި ނުރައްކަލުގެ ހާލަތުގައި ފުލުހުންގެ އިދާރާއަށް މަސައްކަތް ހިންގުމާއި، ހިނގަނީ މަސައްކަތްތައް ތަރުތީބުކުރުމުގެ އުސޫލެއް ވަނީ 2020 މާރިޗު 30 ގައި އެކުލަވާލައި އިންޓްރާނެޓްގައި ޝާއިޢުކުރެވިފައެވެ.

ކުރިއަށް އޮތް ދުވަސްތަކުގައި މަސައްކަތް ކުރިއަށް ގެންދިޔުމަށް ރާވާފައިވާ ގޮތާއި އަދި މަސައްކަތް ހަރުދަނާ ކުރުމަށްޓަކައި އަޅާފައިވާ ފިޔަވަޅުތައް:

1. ކޮވިޑް-19 އާއި ގުޅިގެން މުއައްސަސާގެ ހަރަދުތައް ކުޑަކުރުމަށް ކުރެވޭނެ ކަންކަން ބެލުމަށްފަހު ސަރކިއުލަރތައް ނެރުމުން ގެންދިއުން. މިގޮތުން އަތޮޅުތެރެއަށް ކޮންމެހެން ކުރަންޖެހޭ ދަތުރުތައް ފިޔަވައި އެހެނިހެން ދަތުރުތައް ކުރުން ހުއްޓާލުމާއި، ހިދުމަތުގެ ދިރިއުޅުމުގައި ނުދިނުމަކަށް ކޮންމެހެން ކުރަންޖެހޭ މަސައްކަތްތަކަށް ފިޔަވާ އެހެނިހެން މަސައްކަތްތައް ހުއްޓާލެވިފައިވެއެވެ. އަދި ޓްރޭނިންގ ޕްރޮގްރާމްގެ ހަރަދު ކުޑަކުރުމާއި ދަތުރުތަކާއި ފައިސާއިން ހަރަދުކޮށްގެން އެއްވެސް މުސާރައާއި ފާހަގަ ނުކުރާގޮތަށް ވަނީ ނިންމާފައެވެ.

2. ކޮވިޑް-19 އާއި ގުޅިގެން ހިންގާ ހާއްސަ އޮޕަރޭޝަނަށް ބޭނުންވާ މުވައްޒަފުން ހޯދުމަށް ޗުއްޓީ ގަޑިތައް ބަދަލުކޮށް ފުރަތަމަ ސްޓޭޝަނުގެ އިތުރުކުރުން ގެންދިއުން.

3. ގްރޭޓަރ މާލެ އޭރިއާއަށް ޚާއްސަ އިއުލާނުކުރުމާއި ގުޅިގެން މިސަރަހައްދު ބަލަހައްޓަމުން މޯލްޑިވްސް ޕޮލިސް ސަރވިސްގެ އޮޕަރޭޝަން ސްޓޭޓަސް ފޭޒް-2 އަށް ބަދަލުކުރެވި ހަވީރު 17:00 އިން ރޭގަނޑު 20:00 އަށް ހުއްދަ އޮޕަރޭޝަނެއް ފެށިގެން ކުރިއަށް ގެންދެވުނެވެ. އަދި މިސަރަހައްދުގެ އެކިއެކި ޗެކްޕޮއިންޓްތަކަށް ވަނީ ހާލަތު އިއުލާނުކުރެވިފައިވާ ގަޑިތަކަށް ދިމާވާގޮތަށް ބަދަލުކުރެވި މަސައްކަތްތަކާއި ހަރަކާތްތެރިވުމާއި ފުލުހުންގެ އަދަދު މިސަރަހައްދުގައި ހުރިހާ އޮޕަރޭޝަނަލް އިތުރުކުރެވިފައިވެއެވެ.

4. މާލެ، ހުޅުމާލެ އަދި ވިލިމާލޭގައި އެއްގަމު އުޅަނދު ދުއްވުމާއި މަގުމަތީގައި ހިނގުން ހުއްޓުވައި އެފަރާތްތަކަށް ދަތުރުގެ ފިޔަވަޅު އެޅުއްވުމަށްޓަކައި މޯލްޑިވްސް ޕޮލިސް ސަރވިސްއިން ވަނީ އަޅާ ފައިންކޮށް ޕަބްލިކް ސަރވިސްއެއް ޗެކްޕޮއިންޓުތަކުގެ ބޭނުންކުރަން ފަރާތަކުން. މިގޮތުން މިއަދާ ހަމައަށް (9 އޭޕްރިލް 2020) ޖުމްލަ 1138 ފަރާތަކާއި (954 ދިވެހިން އަދި 184 ބިދޭސީން) ވަނީ އިންޒާރުދިނުމުގެ ނަސޭހަތް ދީފައެވެ. މިގޮތުން ނަސޭހަތް ދީފައިވާ ފަރާތްތަކުގެ ތެރެއިން އެކަކު 3 ފަހަރުވެސް ހިލާފުވެފައިވާތީ އެކަށީގެންވާ. އަދި 2 ފަރާތެއް ޖޫރިމަނާ ކުރެވިފައިވާއިރު އެއްވެސް ފަރާތެއް ހައްޔަރުކުރެވިފައިނުވެއެވެ.

5. މޯލްޑިވްސް ޕޮލިސް ސަރވިސްއިން ގެންދަނީ ދަރުބާރުގޭގައި ގާއިމުކުރެވިފައިވާ ކޮވިޑް-19 ނޭޝަނަލް އެމަޖެންސީ އޮޕަރޭޝަން ސެންޓަރގައި ޕޮލިސްގެ ކޮމާންޑަރއެއް ގާއިމުކޮށް އޮޕަރޭޓްކުރަން ފަށާފައިވެއެވެ.

6. ޕޮލިސް ވެލްފެއަރގެ ފަރާތުން މިސަރވިސްގެ މުވައްޒަފުންނާއި މުވައްޒަފުންގެ އާއިލާގެ މެންބަރުންނަށް ދަރިކުދިންގެ ކަންކަމުގައި އެހީތެރިވުމަށް އިންތިޒާމެއް ހަމަޖެއްސައިދެއްވާ ހިދުމަތް ދެމުންނެވެ.

7. މުވައްޒަފުންގެ ސަލާމަތާއި ރައްކާތެރިކަން ކަށަވަރުކުރުމަށް އިންޓަރނަލް ހެލްތު އެންޑް ސޭފްޓީ ޓާސްކްފޯސް އެއް އެކުލަވާލާފައިވެއެވެ. އަދި އެ ޓާސްކްފޯސްގެ ފަރާތުން މުވައްޒަފުންގެ ސަލާމަތާ ރައްކާތެރިކަން ކަށަވަރުކުރުމަށްޓަކައި ހިންގަންޖެހޭ މަސައްކަތްތަކެއް ގެންދަނީ ކުރަމުންނެވެ.

8. ނޭޝަނަލް ޓާސްކް ފޯސް އެންޑް ސްޓޭކްހޯލްޑަރސްގެ ބައްދަލުވުންތަކުގައި ކޮމިޝަނަރ އޮފް ޕޮލިސްގެ އިތުރުން މިސަރވިސްގެ އެހެނިހެން ސީނިއަރ އޮފިސަރުންދަނީ ތަމްސީލުކުރައްވަމުންނެވެ. އަދި ހެލްތް ޕްރޮޓެކްޝަން އެޖެންސީ އާއި ނޭޝަނަލް ޑިޒާސްޓަރ މެނޭޖްމަންޓް އޮތޯރިޓީން ނިންމާ ނިންމުންތަކާއި މިސަރވިސްގެ އެހީތެރިކަމަށް އެދިފައިވާ ކޮންމެކަމެއްގައި މިސަރވިސްގެ ރިސޯސް ހުރިމިންވަރަކުން އެކަމެއް ކޮށްދެއްވަމުން ގެންދެވެއެވެ.

Entry No: 1897
Date: 08.04.2020
Time: 11:01

بسم الله الرحمن الرحيم

Ministry of Housing and Urban Development
Male', Republic of Maldives.

މިނިސްޓްރީ އޮފް ހައުސިންގ އެންޑް އާބަން ޑިވެލޮޕްމަންޓް
މާލެ، ދިވެހިރާއްޖެ.

ނަންބަރު: 138-AS7/57/2020/8

ރައްޔިތުންގެ މަޖިލީހުގެ ރައީސް، ރައީސް މުޙައްމަދު ނަޝީދަށް،

ވެދުން ސަލާމަށްފަހު ދަންނަވަމެވެ.

މަޖިލީހުގެ ނަންބަރު 57-F/SM/138/2020/14 (06 އޭޕްރިލް 2020) ސިޓީއާ ހަވާލާދީ ދަންނަވަމެވެ.

މިހާރު ދުނިޔޭގައި ހަލުވިކަމާއިއެކު ފެތުރެމުން އަންނަ ނޯވެލް ކޮރޯނާ ވައިރަސް (ކޮވިޑް 19)ގެ ކުއްލި ނުރައްކަލުގެ ހާލަތާއި ގުޅިގެން މިދަނޑިވަޅުގައި މި މިނިސްޓްރީގެ މަސައްކަތް ކުރިއަށްގެންދާ ގޮތުގެ ތަފްސީލު ތިރީގައި ބަޔާންކޮށްލައި އަރިސްކުރަމެވެ.

1. ދުނިޔޭގެ އެކިއެކި ޤައުމުތަކުގައި ފެތުރެމުންދާ ކޮވިޑް-19 ވައިރަސް އިން ރައްކާތެރިވުމަށް ރާއްޖޭގައި ސިއްޙީ ކުއްލި ހާލަތު އިއުލާން ކުރެވިފައިވާއިރު ސަރުކާރު ބަންދު ކުރުމަށް ރައީސުލްޖުމްހޫރިއްޔާ ނިންމަވާފައިވާތީ، އަދި ހެލްތު ޕްރޮޓެކްޝަން އޭޖެންސީއިން އަންގާފައިވާ ސަލާމަތީ ފިޔަވަޅުތަކަށް ރިއާޔަތްކޮށް ސަރުކާރު ހުޅުވާލުމުން، މިނިސްޓްރީއިން ޚިދުމަތް ދިނުމުގެ އިންތިޒާމުތައް ހަމަޖެއްސި މިކަން ވަނީ އާއްމުކޮށް އަންގާ 2020 އޭޕްރިލް 05 ވަނަ ދުވަހު އިއުލާންކުރެވިފައެވެ. އަދި މިނިސްޓްރީއިން ކޮންމެހެން ކުރަންޖެހޭ މަސައްކަތްތަކަށް ކަމާބެހޭ މުވައްޒަފުން ގޮވައި ތިބެގެން ކުރުމުގެ އިންތިޒާމު ވަނީ ހަމަޖެހިފައެވެ. މިގޮތުން:

(ހ) އިމާރާތާބެހޭ އާންމު ކަންކަމުގައި މަޢުލޫމާތު ސާފުކުރުމަށްޓަކައި ގުޅާނެ ނަންބަރުތަކުގެ ގޮތުގައި 3004302/3004300 ކަނޑައަޅާ، މިނަންބަރުތަކުގެ ޚިދުމަތް ކޮންމެ ހަފްތާއެއްގެ އާދިއްތަ ދުވަހުން ފެށިގެން ބުރާސްފަތި ދުވަހުގެ ހެނދުނު 09:00 އިން މެންދުރު 14:00 އަށް ދެވޭނެ ގޮތް ވަނީ ހަމަޖެއްސިފައެވެ.

(ނ) މިނިސްޓްރީއިން ކުރިއަށްގެންދާ "ގެދޮރުވެރިޔާ" ސްކީމްގެ އެކިއެކި ކަންކަމުގައި ގުޅާނެ ނަންބަރުތަކުގެ ގޮތުގައި 3004302/3004300 ކަނޑައަޅާ، މި ނަންބަރުތަކުގެ ޚިދުމަތް ކޮންމެ ހަފްތާއެއްގެ އާދިއްތަ ދުވަހުން ފެށިގެން ބުރާސްފަތި ދުވަހުގެ ހެނދުނު 09:00 އިން މެންދުރު 14:00 އަށް ދޫކުރުމުގެ އިންތިޒާމު ވަނީ ހަމަޖެއްސިފައެވެ.

(ރ) މިނިސްޓްރީއިން ވަކި ޚިދުމަތަކަށް ހުށަހެޅުމަށް އެދި އިދާރާއަށް ކުރެވިފައިވާ ލިޔުންތަކާއި ސިޓީތައް، މިނިސްޓްރީއަށް ހުށަހެޅުމަށް ބޭނުންވާ ސިޓީއާއި ލިޔުން އީ-މެއިލް ނުވަތަ ފެކްސް secretariat@housing.gov.mv މެއިލްއެޑްރެހަށް ހުށަހެޅުމަށް އަންގާ މި ފުރުޞަތުގައި މުވައްޒަފުން އޮފީހަށް ނުނިކުމެ ގޭގައި ތިބެ، ކަމާބެހޭ ޑިޕާޓްމަންޓް / ސެކްޝަންތަކުން ބަލާ ފިޔަވަޅު އެޅުމަށް ކޮމްޕިއުޓަރުން އިންތިޒާމު ވަނީ ހަމަޖެއްސިފައެވެ.

(ބ) މިނިސްޓްރީއަށް ފައިލްކުރަން ޖެހޭ ހުށަހެޅުންތަކާ ގުޅޭ ކަންކަމުގައި، މިނިސްޓްރީގެ ވެބްސައިޓުން މިކަމަށް ހާއްސަ ފޯމުތައް ބަލައިގަތުމާއި ޚިދުމަތް އަށް ދޫކުރުމުގެ އިންތިޒާމު ވަނީ ހަމަޖެއްސިފައެވެ.

2. ނޯވެލް ކޮރޯނާ ވައިރަސް (ކޮވިޑް 19) ގެ ސަބަބުން ދުނިޔޭގެ އިޤްތިޞާދަށް އަންނަމުންދާ ބަދަލުތަކާއި ގުޅިގެން ދިވެހިރާއްޖޭގެ އިޤްތިޞާދަށްވެސް މީގެ ނޭދެވޭ އަސަރުކުރަމުންދާއިރު، މިކަމުގެ ސަބަބުން ދިވެހި ރައްޔިތުންނަށް ކުރިމަތިވެދާނެ އުނދަގޫތައް ކުޑަކުރުމުގެ ގޮތުން ސަރުކާރުން ކުރަމުންދާ މަސައްކަތްތަކުގެ ތެރެއިން، ހައުސިންގ ޑިވެލޮޕްމަންޓް ފައިނޭންސް ކޯޕަރޭޝަނުން ދޫކުރައްވާފައިވާ ލޯނުތަކަށް ވައިރަސް ފެތުރުމުގެ މުއްދަތުގައި 6 މަސްދުވަހަށް ފަސްކުރުމުގެ ފުރުޞަތު ދިނުމަށް 2020 މާރިޗު 25 ވަނަ ދުވަހު ގޮތުގައި މާލީ ކަންކަމާބެހޭ ރައީސުލްޖުމްހޫރިއްޔާ އިޢުލާންކުރައްވާފައިވާ ގޮތުން، މިނިސްޓްރީ އޮފް ހައުސިންގ ޑިވެލޮޕްމަންޓް

2 ސަފްޙާގެ ތެރެއިން ސަފްޙާ 1

ފައިނޭންސް ކޯޕަރޭޝަނުން ދޫކުރައްވާފައިވާ ހައުސިންގ ސްކީމްތަކުގެ ލޯން ނަގާފައިވާ ފަރާތްތަކަށްވެސް ލޯން ރިޕޭމަންޓް ފައިސާ ދެއްކުން 2020 މާރިޗު މަހުން ފެށިގެން 6 މަސްދުވަހަށް ފަސްކުރުމަށްފަހު ލޯން އަނބުރާ ދެއްކުމުގެ މުއްދަތަށް 6 މަސްދުވަސް ވަކި އިތުރުކޮށްދެއްވާފައެވެ. އަދި މިނިސްޓްރީގެ ނަންބަރު 138-AS7/HDFC/2020/19 (26 މާރިޗު 2020) ސިޓީއިން ހައުސިންގ ޑިވެލޮޕްމަންޓް ފައިނޭންސް ކޯޕަރޭޝަނަށް އެކަން ވަކި އެންގިފައެވެ.

3. މިނިސްޓްރީއިން ހިންގާފައިވާ ބިނާވެހިކަމުގެ މަޝްރޫޢުތަކުގެ ދަށުން ދޫކުރެވިފައިވާ ހައުސިންގ ޔުނިޓްތަކަށް ހައުސިންގ ޑިވެލޮޕްމަންޓް ފައިނޭންސް ކޯޕަރޭޝަން މެދުވެރިކޮށް ދޫކުރެވިފައިވާ އެންމެހާ ހައުސިންގ ލޯންތަކުގެ ރިޕޭމަންޓް މުއްދަތު 2020 މާރިޗު މަހުން ފެށިގެން 2020 އޮގަސްޓް މަހުގެ ނިޔަލަށް 6 މަސްދުވަހަށް ފަސްކުރުމަށް ނިންމާފައިވާތީ، މި 6 މަސްދުވަހުގެ މުއްދަތުގައި އެ ކޯޕަރޭޝަނަށް އަންނަ ދަތިތަކާއި ގެއްލުން ބަލާފައި މިނިސްޓްރީ އާއި މިނިސްޓްރީ އޮފް ފައިނޭންސް މަޝްވަރާކޮށް، އެ ކޯޕަރޭޝަނުން ދެއްކުމަށް މިނިސްޓްރީގެ ކެޕިޓަލް ބަޖެޓުން ރިޕޭމަންޓް ބަޖެޓް، 2020 މާރިޗު މަހުން ފެށިގެން 12 މަސްދުވަހުގެ މުއްދަތަށް ހައުސިންގ ޔުނިޓްތަކުގެ ލިބިފައިވާ އިންޝުއަރަންސް އާއި އަދި ޕްރިމިއަމް ފައިސާ އަދި އެ ކަންކަމަށް ދެއްކުމަށް އެ ކޯޕަރޭޝަނުން ހުށަހެޅި ހ ދެއްވައި އިތުރު އެކަން ކަމަށް އެ ކަންކަމަށް ދައްކަންޖެހޭ ބަޖެޓް ހަމަޖެއްސުމަށް މިކަން ވަކި މިނިސްޓްރީގެ ނަންބަރު 138-AS7/HDFC/2020/20 (29 މާރިޗު 2020) ސިޓީއިން އެ ކޯޕަރޭޝަނަށް އަންގާފައެވެ.

4. އަދިހަމަ ކޮވިޑްގައި ހިނގަމުން މިނިސްޓްރީގެ ފަރާތުން އޮޅުންބޮޅުންވެފައިވާ މަޝްރޫޢުތަކުގެ މަސައްކަތްތައް ހުއްޓިފައެއް ނުވޭ ކުރިއަށްދަނީ. މިގޮތުން ހދ. ނޮޅިވަރަންފަރު، ހދ. ކުޅުދުއްފުށި، ބ. ތުޅާދޫ، ކ. ހިންމަފުށި، އދ. ދަނގެތި، މ. ކޮޅުފުށި އަދި ތ. ވިލުފުށީގައި ހައުސިންގ ޔުނިޓް ޢިމާރާތްކުރުމުގެ މަސައްކަތް ކުރަމުންދަނީއެވެ. އަދި ހައުސިންގ ޔުނިޓްތަކާގުޅޭ އެހެނިހެން މަސައްކަތްތައް ގދ. ގައްދޫ، ވ. ފެލިދޫ، ގ. ގެމަނަފުށި، ތ. ގާދިއްފުށި، ދ. ކުޑަހުވަދޫ އަދި ސ. ހިތަދޫގައި ވަކި ކުރަމުންދަނީއެވެ. މިގޮތުން ޕީ.އެސް.އައި.ޕީގެ މަޝްރޫޢުތަކުގެ މަސައްކަތްތަކުން ހުރިހާ ބިނާތަކުން ފައިސާ ދެއްކުމުގެ މަސައްކަތް ކުރިއަށް އެގޮތުގައިން މިހާރުވެސް ކުރިއަށްގެންދެވިފައިވާއެވެ.

5. "ގެދޮރުވެރިޔާ" ޕްރޮގްރާމް ފުރަތަމަކުރުމުގެ ފައިސާދީގެ އެހެން ދިމައްސަސާތަކުގެ ބޭންކުތަކާއި މަޝްވަރާކޮށް އިންތިޒާމްކޮށްދޭނެ މަސައްކަތް ނިމުމަށް ފޯރު އިންޓަރނޭޝަނަލް ބޮންޑާއި ގުޅިގެން، މިނިސްޓްރީ އާއި އެން.ސީ.އައި.ޓީގެ ސޮފްޓްވެއަރ ޑިވެލޮޕްކުރުން މެދުވެރިކޮށް ކުރުމުގެ މަސައްކަތްތައް ވަކި ވަގުތު ކުރަމުންދެއެވެ.

6. މިނިސްޓްރީ އާއި ޤައުމުތަކުގެ އެކިއެކިގޮތްގޮތުގެ މަލީ މިނިސްޓްރީގެ ދިރާސާތަކުގެ ބަޔަކާގެ ބޮޑުވަރު ވާސިލްކުރައްވާފައިވާ ބަޔަކީއިން 4 މިލިއަން ޑޮލަރު ހޯދައިދިނުމަށްފަހު ދިރާސާކޮށް ބަޔަކަށް އެ މިނިސްޓްރީއަށް މިހާރު ވަކި ހުށަހަޅާފައެވެ.

އިޙްތިރާމް ފޭއްދެވުމަށް އެދެމެވެ.

14 ޝަޢުބާން 1441

07 އޭޕްރިލް 2020

ޚާދިމުކުމް

އާމިނަތު އާދިލާ

މިނިސްޓަރު

ރައްޔިތުންގެ މަޖިލީހުގެ އިދާރާ

މާލެ، ދިވެހިރާއްޖެ

Entry No: 1898
Date: 08.04.2020
Time: 11:05

بسم الله الرحمن الرحيم

މިނިސްޓްރީ އޮފް އިސްލާމިކް އެފެއާޒް
މާލެ،
ދިވެހިރާއްޖެ

ނަންބަރު: 142-A1/57/2020/4

ރައްޔިތުންގެ މަޖިލީހުގެ ރައީސް އަލްއުސްތާޛު މުޙައްމަދު ނަޝީދުން،

ވާދިން ސަލާމަށްފަހު ދަންނަވަމެވެ.

ތިޔަ އިދާރާގެ ނަންބަރު 57-F/SM//142/2020/07 (06 އޭޕްރީލް 2020) ސިޓީއަށް ހަވާލާދީ ދަންނަވަމެވެ.

ކޮވިޑް 19 ބަލާގެ ކުއްލި ނުރައްކާތަކުގެ ހާލަތު ފެތިގެން މި މިނިސްޓްރީގެ މަސްއޫލިއްޔަތުގެ ދާއިރާގައި ހިމެނޭ މަސައްކަތްތަކުގެ ތެރެއިން ރައްޔިތުންނަށް ފޯރުކޮށްދޭންޖެހޭ ޚިދުމަތް މަސައްކަތްތައް މިނިސްޓްރީން ކުރަމުންދާ ގޮތާއި، އެމަސައްކަތްތައް ކުރިއަށް އޮތް ދުވަސްތަކުގައި ކުރިއަށް ގެންދިއުމަށް ރާވާފައިވާގޮތާއި، މަސައްކަތް ހަރުދަނާ ކުރުމަށްޓަކައި އަޕްޑޭޓް ފިޔަވަޅުތަކުގެ ތަފްޞީލު މިސިޓީއާ އެކު ހިއްސާކުރެވިފައިވާ ވާހަކަ ދަންނަވަމެވެ.

އިޙްތިރާމް ޤަބޫލު ކުރެއްވުން އެދެމެވެ.

14 ޝަޢުބާން 1441
07 އޭޕްރީލް 2020

ޚާދިމުކުމް

ޑރ. އަޙްމަދު ޒާހިރު އަލީ
މިނިސްޓަރ އޮފް އިސްލާމިކް އެފެއާޒް

ރައްޔިތުންގެ މަޖިލީހުގެ އިދާރާ
މާލެ، ދިވެހިރާއްޖެ

[illegible]

(O)/142/A/2020/2422

بسم الله الرحمن الرحيم

މިނިސްޓްރީ އޮފް އިސްލާމިކް އެފެއާޒް

މާލެ،

ދިވެހިރާއްޖެ

ކޮރޯނާ ވައިރަސް (ކޮވިޑް 19) ރާއްޖޭގެ ކުއްލި ނުރައްކަލަކުގެ ގޮތުގައި ހިދުމަތްތެރިންނަށްޓަކައި ކުރަމުން ގެންދާ މަސައްކަތްތަކުގައި ހިދުމަތްތެރިވުން ހަރުދަނާ ކުރުމަށް އެދިވަޑައިގަތް ޢިއުލާނުތައް

1. ވެންޓިލޭޝަންތަކުގައި ހުކުރުދުވަހުން އެއްޗެއް އަދި ޖަމާޢަތުގެ އެހީއަށް އާދޭ ދުޢާކުރުމާއި ބަރާބަރުކުރުމާއި ހުކުރުގެ ޚުތުބާތަކާއި އިޢުލާނު ފުރުޞަތު ދިނުމުގެ އިންތިޒާމު ހަމަޖައްސައިފިން.
2. 2020 މާރިޗު 22 ވަނަ ދުވަހުން ފެށިގެން ގަވާއިދުން އީ-ލަރނިންގ ސިސްޓަމް (ޒިކުރާ) ގެ ހިދުމަތް މެދުކަނޑާލަ ހުއްޓައި ވަގުތީގޮތުން ކުރަމުންދާ އިންތިޒާމު ހަމަޖައްސައިފިން.
3. 2020 މާރިޗު 22 ވަނަ ދުވަހުން ފެށިގެން އިތުރު ހިދުމަތްތައް ފޯރުކޮށްދިނުމަށްޓަކައި ކޮންމެދުވަހަކު ކުރަންޖެހޭ ދުރުން މަސައްކަތްތައް މެދުކަނޑާލައި ކުރުމަށްޓަކައި ވަގުތީ ގޮތުން މަސައްކަތްތައް ހުއްޓުވުމަށް ނިންމާފައި އެމަސައްކަތްތައް ކުރުމުގެ އިންތިޒާމު ހަމަޖައްސައިފިން. އެގޮތުން އިތުރު މަސައްކަތްތަކާއި ދިރާ ހިދުމަތްތަކާއި މިސްކިތްތަކާއި މަދަރުސާތަކާއި ގުދަނުތަކާއި ޖަހާތް އެހެން މަސައްކަތްތަކާއި އިސްލާމީ މަރުކަޒު ސަރަހައްދު ބަލަހައްޓާދޭނެ މަސައްކަތްތައް ކުރުމުގެ އިންތިޒާމު ހަމަޖައްސައިފިން.
4. 2020 އޭޕްރީލް 7 ވަނަ ދުވަހުން ފެށިގެން ރަސްމީ ބަންދު ދުވަސްތަކުގެ 9:00 އިން 12:00 އަށް ކައުންސިލްތަކުން ހިދުމަތްތައް މަސްއޫލު ފޯރުކޮށް ދިނުމުގެ އިންތިޒާމު ހަމަޖައްސައިފިން.
5. ކޮވިޑް 19 އާއި ގުޅިގެން ޚުތުބާ ނަޞީހަތް ތައްޔާރުކޮށް ހިއްސާ ނަޝްރުކުރުމުގައި ހިއްސާވުން.
6. ކޮވިޑް 19 އާއި ގުޅިގެން ޚުތުބާ ޚާއްޞަ ނަޝްރުކުރުމުގައި ތައްޔާރުކޮށް ހިއްސާވުން.
7. ރާއްޖޭގެ މިސްކިތް ތަކުގައި އަޛާނުގައިވާ ކަލިމާ ބަދަލުކޮށް އަދި މިސްކިތްތަކުގެ ބޭރު ގޭގައި ކުރިން ނަމާދުކުރުމުގެ ކުރިން މިސްކިތު ސަފުކޮށް ނަމާދު ކުރުމަށް އެންގުން.
8. މާލެސިޓީއާއި ކޮވިޑް 19 އާއި ގުޅިގެން ލޮކްޑައުން ކުރުމާ ހަރަކާތްތައް ޖުމްހޫރިއްޔާގެ 2020 މާރިޗު 18 އިން ފެށިގެން ޖަމާޢަތުގައި ނަމާދު ކުރުން ވަކިވެގެން ދުރުކަށްމަތިން އެކަމާ ގުޅިގެން ބޭއި ނަމާދު ކުރުމަށް އިރުޝާދު ދިނުން.
9. މާލެސިޓީއާއި ކޮވިޑް 19 އާއި ގުޅިގެން ލޮކްޑައުން ކުރުމާ ހުރިހާ ސަރަހައްދުތަކުގެ މިސްކިތް ތަކުގެ ވުޟޫކުރާ ބަންދުކުރުމާއި ފެންއިސްތިކުރު ބަރާބަރުކޮށް އިންތިޒާމު ހަމަޖެއްސުން.

10. ފަރާތް ކޯޓުގެ ނަމޫނާއާގެ ބަންދުގެ ކުރިން ގޮތަށް ނަގާފައި ކުރިމަތިކުރި ޖަވާބު ހުށަހަޅަން ބޭނުންވާ ދި ބަޔާން (ދިފާޢީބަޔާން، ބަދަލުބަޔާން
ބަޔާން) އާދެއް ކުރިއަށް ގެނެސް ދިނުން.

11. މާލޭސިޓީގެ މިސާލުތަކަކީ ނަގާދުކުރުމުގެ ކޯޓުގެ ހިސާބުން އެންމެންނަށް ފެންނަގޮތަށް ނަގާދުކުރުމުގެ އިންތިޒާމު ހަމަޖެއްސުމާއި މާލޭސިޓީގެ ކޯޓު އަތޮޅުތަކުގެ މިސާލުތަކުގެ ކޯޓު ހުށަހަޅާ ރިޕޯޓުތަކަށް ކޯޓު އަތޮޅު ކޯޓަށް ބައިވެރިވުމުގެ މިސާލުތަކުގެ ފަރާ ބައިގައި ނަގާދު ކުރުމުގެ އިންތިޒާމު ހަމަޖެއްސުން އަދި އެފަދަ އިންތިޒާމު ހަމަޖެއްސުން ނެތް ބައެއް މިސާލު ތަކުގައި ބަލަހައްޓާ
އެވާ ނަގާދު ކުރުމުގެ އިންތިޒާމު ހަމަޖެއްސުން.

12. މިނިސްޓްރީގެ ހެލްތް ޕްރޮޓެކްޝަން އޭޖެންސީން ދޫކުރާ މިސާލުތަކުގެ ބަލައި ތެދުކަން ޖަވާބުދާރީ އެއްގޮތަށް ކަމާގުޅޭ ނަންބަރަށް
މިސާލުތަކުގެ އެންމެ ފަރާތްތަކުގެ އިޖުރާއަތު ދީ ގޮތުގައި ނަގާދު ކުރުމަށް ހުށަހަޅާފައިވާ ބަދަލުތަކެވެ.

13. މިހާރު ހިނގަމުންދާ މަސައްކަތްތަކާއި ނުހުރުމާ ކުރިއަށް ގެންދިއުމުގެ ޝަރީޢަތްތަކުގައި މަސައްކަތްތަކާއި ސޮފްޓްވެއަރގެ ކުރުމާއި މަސައްކަތްތަކާއި ގުޅުންހުރި
އިދާރީ މަސައްކަތްތަކާއި ކުރުމަށް ޓެލެފޯން މެދު މުވައްޒަފުން ހަރުގެން އޮފީސް މަސައްކަތްތަކާއި ކުރުމުގެ އިންތިޒާމު ހަމަޖެއްސިފައިވެން.

14. ކޮރޯނާ ވައިރަސް (ކޮވިޑް 19) ގެ ހާލަތާއި ގުޅިގެން ސަރުކާރު ޢާއްމު ނިންމަވާފައިވާ ކަންކަން އިޖުރާއަތުގެ ތެރޭގައި ކުރިމަތިވާ ކުރިމަތިވާ
އިޖުރާއަތުގެ ބައިވެރިވުމުގެ ބަދަލުވުމުގައި މިކަމުގެ ނިންމުމުގެ ނެތި ކޮށްދޭ ފަރާތްތަކުން އެދެމެވެ.

15. ކޮރޯނާ ވައިރަސް (ކޮވިޑް 19) ގެ ހާލަތުގައި ހިނގާ ދިނީ ރަސްމީގެ މިނިވަން ޝަރީޢަތްތަކުގެ، ސޮސައިޓީ މިހާރު ކުރިއަށް ކަމަށް
ބަލާނަމަނުން. (މިގޮތުން ކޯޓުގެ ދުވަހަކު ބިލި ފުދޭވަރަކަށް ވައިން ޝަރީޢަތް ހުށަހަޅައިދޭ ސޮސައިޓީ މިހާރު ކުރިއަށް ބަލާނަމަނުން
ބާރުވެރިކަން ހިމެނޭގޮތުން.)

16. ދިނީ މަޤްޞަދާއި އެދުނުވެރިޔާގެ ދިނީ ސާފުޅަކަން ފަދަ ފުދޭވަރަކަށް ޖަވާބުދާރީވާން ރަސްމީ ކޯޓުގެ ދުވަހުގެ 9:00 އިން 12:00 އަށް ހަމަޖެއްސިފައިވެން.

17. މާލެއާއި އަތޮޅުތަކުގެ ކުރިއަށް ގެންދާ ސިވިލް ފަރާތް ޝަރީޢަތްތަކާއި ދިނީ ހާޒިރުވިކަމުގެ ޝަރީޢަތްތަކަށް ކޮވިޑް 19 އާއި
ގުޅިގެން ހުށަހެޅުއްވިނަމަވެސް، ބިލު، ރިޕޯޓު ފުދޭވަރަކަށް ހިނގާ ޝަރީޢަތްތަކުގައި ހުށަހަޅައި ކުރިއަށް ގެންދިއުން.

18. 1441 ވަނަ އަހަރުގެ ރަމަޟާން މަހުގައި ކުރިއަށް ގެންދިއުމަށް ހަމަޖެހިފައިވާ ޝަރީޢަތްތަކުގެ މަސައްކަތްތަކާއި ގުޅިގެން ބަލާނަމަވެސް.
އަދިމިން ކޮވިޑް 19 ގެ ހާލަތު ދެކުނުތަކުގެ ދިނީ ޝަރީޢަތްތަކާއި ގުޅިގެން ބިލު، ރިޕޯޓު އަދި ސޮސައިޓީ މިހާރުގެ
ވަކިވަކިގޮތުން ފުދޭވަރަކަށް ގެނެސްދިނުމުގެ އިންތިޒާމު ހަމަޖެއްސުން.

19. ދިނީ ގޮތުން ކަމުގެ ދަށުން ފަރާތްތަކުގެ މިނިސްޓްރީއަށް ހުށަހަޅާކަމުގެ ކަމުގެ ދިނުން.

20. 1441 ވަނަ އަހަރުގެ ފިޠުރު ޢީދު ބަންދަކަށްފަހު ބަންދު އިންތިޒާމު ހަމަޖެއްސުން. އަދިމިން ފިޠުރު ޢީދު ބަންދަކަށްފަހު އަދި
ކޯޓު.މުވައްޒަފުން ފުދޭވަރަކަށް ދާއިރާ އިންތިޒާމު ހަމަޖެއްސުން. ކޮވިޑް 19 ގެ ހާލަތު މިހާރު އަހަރުގެތެރޭގައި ހަމަޖެހިފައިވާ
ޝަރީޢަތް ފިޠުރު ޢީދު ބަންދަކަށްފަހު މި ވަގުތަށް ހަމަޖެހިފައިވާ. އެހެންނަމަވެސް ކޮވިޑް 19 ގެ ހާލަތު ރަނގަޅުވެފައިނުވާތީ،
ހަމަޖެހިގެން މަހުގެ ބޭރުގައިވެސް ހުރިހާ ފަރާތްތަކުގެ ޝަރީޢަތް ފިޠުރު ޢީދު ބަންދަކަށްފަހުގެ އިންތިޒާމު ހަމަޖެއްސުން.

21. 1441 ވަނަ އަހަރުގެ ފިޠްރު ޢީދު ވަޑައިގަންނަވާ ދުވަހުން ބަންދަށް ނިންމާފައިވަނީ މިނިސްޓްރީން އެންމެ ފަހުން އެކުލަވާލާފައިވާ ފަތުވާގެ ދެމެހެއްޓުމުގައި ހިމެނޭ ފަރާތްތަކަށް ކަރަންޓީނު ކޮވިޑް 19 ގެ ސަބަބުން 1441 ވަނަ އަހަރުގެ ރަމަޟާން މަހުގެ ފިޠްރު ޢީދު ބަންދަށް ވަޑައިގެންނެވުމުން ދަތުރުކުރާ އެކަން އެކުލަވާ ފުރުޞަތު ރަޖިސްޓްރީކުރުން ހުއްޓުވުމަށްފަހު ވަކި ނިންމާފައި. އެހެންނަމަވެސް ކޮވިޑް 19 ގެ ހާލަތު ރަނގަޅުވެގެން ދިޔަކަމުގައި، މިކަން އަލުން މުރާޖަޢާ ކުރެވޭނެ.

22. 1441 ވަނަ އަހަރުގެ ފިޠްރު ޢީދު ވަޑައިގެންނެވުމުން ދުވަސްތަކުގައި އެ ފަރާތްތަކުގެ ބޭނުން އެކަށީގެންވާކަން ވެއްޖެ ޖަމާޢަތްތަކަށް ހަމަޖެއްސުމުގެ މަސައްކަތްތައް މިހާރު ފަށާ ކުރަމުން.

23. މިނިސްޓްރީގެ މަސައްކަތްތައް ކުރުމުގައި ބޭއްވެންޖެހޭ ކޮމިޓީތަކާއި ބައްދަލުވުންތައް ވީޑިއޯ ކޯންފަރެންސް މެދުވެރިކޮށް ބާއްވަން.

24. ޕިރިޔަޑު ޤުރުއާން ބޮޑު މުބާރާތުގެ ކްލާސްތަކާއި ޕްރޮގްރާމްތައް ކޮވިޑް 19 އާއި ގުޅިގެން ހުއްޓިފައިވާތީ، އޮންލައިންކޮށް ކްލާސްތަކާއި ޕްރޮގްރާމްތައް ކުރިއަށް ގެންދެވޭނެ މިންވަރަކަށް ބަލައި އެކަން ހަމަޖެއްސުމުގެ މަސައްކަތްތައް ކުރުން.

07 އޭޕްރިލް 2020

بسم الله الرحمن الرحيم

މިނިސްޓްރީ އޮފް އިސްލާމިކް އެފެއާޒް
މާލެ،
ދިވެހިރާއްޖެ

ކޮރޯނާ ވައިރަސް (ކޮވިޑް-19) އާއި ގުޅިގެން ޚިދުމަތް ދިނުމުގެ ޕްލޭން

1. ތަޢާރަފު

މިއީ ދުނިޔޭގައި ހަލުވިކަމާއެކު ފެތުރެމުންދާ ކޮވިޑް-19 ބަލާއާ ގުޅިގެން މިނިސްޓްރީ އޮފް އިސްލާމިކް އެފެއާޒާއި އެ މިނިސްޓްރީގެ ދަށުން ހިނގަމުން އަންނަ ކީރިތި ޤުރުއާނާބެހޭ ޤައުމީ މަރުކަޒާއި އިސްލާމީ ފަތުވާދޭ އެންމެ މަތީ މަޖިލީހުގެ ޚިދުމަތްތައް ފޯރުކޮށްދިނުމުގައި އަމަލުކުރަންޖެހޭގޮތުގެ ޕްލޭނެވެ.

2. އޮފީސް ލެވެލް 2 (ރީނދޫ)

އިދާރާއިން ކަނޑައަޅާފައިވާ ދޭން ޚިދުމަތް/ ޚިދުމަތްތައް	ޚިދުމަތް ދޭނެ ގޮތް	ޚިދުމަތް ދޭނެ ގަޑިތަކާއި ދުވަސްތައް	އިތުރު މަޢުލޫމާތު ހޯދުމަށް ގުޅާނެ ނަންބަރު/ އީ-މެއިލް
ލިޔުންތަކާއި ތަކެތި ބަލައިގަތުމާއި ފޮނުވުން އަދި ޚިދުމަތަށް އެދޭ ފޯމް ފޮނުވުމާއި ބަލައިގަތުން	ރިސެޕްޝަނުން	ހަފްތާގެ ކޮންމެ ދުވަހަކު 9:00 އިން 12:00 އަށް	މިނިސްޓްރީ: 3020200 info@islamicaffairs·gov·mv އެންސީއެޗްކިއު: 3338825 info@nchq·gov·mv ފަތުވާ މަޖިލިސް: 3029300 info@fatwa·gov·mv
	ވެބްސައިޓުންނާއި އީމެއިލް މެދުވެރިކޮށް	ހުރިހާ ވަގުތެއްގައި	
މިސްކިތްތަކުގެ ސާފުތާހިރުކަން އިތުރުކުރުން	މިސްކިތްތަކުގެ ވުޟޫކުރާ ބައިތަކާއި ފާޚާނާތަކަށް ސައިބޯނިފުޅި ފޯރުކޮށްދިނުން	-	3020200
ޒަކާތް އެދޭ ފޯމް ބަލައިގަތުން	ރިސެޕްޝަނުން	ހަފްތާގެ ކޮންމެ ދުވަހަކު 9:00 އިން 12:00 އަށް	3020200
	އީމެއިލް މެދުވެރިކޮށް	ހުރިހާ ވަގުތެއްގައި	zakat@islamicaffairs·gov·mv

ޒަކާތު އަދި ވަޞިއްޔަތުގެ [illegible]	ރިސެޕްޝަނުން	ރަސްމީ ކޮންމެ ދުވަހަކު 9:00 އިން 12:00 އަށް	3020200
	އެސް.އެމް.އެސް އިން	ރަސްމީ ގަޑީގައި	
ލައިބްރަރީގެ ހިދުމަތް	ލައިބްރަރީ ބޭނުންކުރުން ބަންދުކުރެވޭނެ، މުއްދަތު ހަމަވެގެން އަނބުރާ ރައްދުކުރަންޖެހޭ ފޮތްތަކުގެ މުއްދަތު ޙާލަތު އެއްކޮށް ބަދަލުވަންދެން އިތުރުކުރެވޭނެ.	-	3020200
ނަން ފާސްކޮށްދިނުން	ރިސެޕްޝަނުން [illegible]	ރަސްމީ ކޮންމެ ދުވަހަކު 9:00 އިން 11:00 އަށް	3020200
ފިތުރު ޒަކާތު ބަލައިގަތުން	[illegible] ފައިސާއިން	ރަމަޟާން މަހު ރަސްމީ ކޮންމެ ދުވަހަކު 10:00 އިން 14:00 އަށް	3020200
	އެސް.އެމް.އެސް އަދި އިންޓަރނެޓް ބޭންކިންގ މެދުވެރިކޮށް	ހުރިހާ ވަގުތެއްގައި	
ޒަކާތު ބެހުން	މިނިސްޓްރީއަށް ވަޑައިގެން ޒަކާތުގެ ފައިސާއަށް [illegible] ޒަކާތުގެ ހައްޤުވެރިން [illegible]	މިނިސްޓްރީން ކަނޑައަޅާ ތާރީޚުގައި	3020200
ވަޞިއްޔަތުގެ ދަފުތަރުގައި ރަޖިސްޓްރީކުރުމާއި ވަކިކުރުން ހުށަހެޅުން	ރިސެޕްޝަނުން [illegible]	ރަސްމީ ކޮންމެ ދުވަހަކު 9:00 އިން 12:00 އަށް	3020200
	އީމެއިލް މެދުވެރިކޮށް	ހުރިހާ ވަގުތެއްގައި	zakat@islamicaffairs.gov.mv
ވަޞިއްޔަތުގެ ދަފުތަރުގައި ރަޖިސްޓްރީކުރުމާއި ވަކިކުރުން އަދި ހުށަހަޅާފައިވާ [illegible] [illegible]	ރިސެޕްޝަނުން [illegible]	ރަސްމީ ކޮންމެ ދުވަހަކު 9:00 އިން 12:00 އަށް	3020200
	އެސް.އެމް.އެސް އިން	ރަސްމީ ގަޑީގައި	

ފައިސާ ބަލައިގަތުން	ނަގުދު ފައިސާ ބަލައިގަންނަ ކައުންޓަރުން	ރަސްމީ ކޮންމެ ދުވަހަކު 9:00 އިން 12:00 އަށް	3020200
ދީނީ މަޢުލޫމާތު އޮޅުން ފިލުވުން/ސުވާލުކުރުން	ފޯނު މެދުވެރިކޮށް	ރަސްމީ ކޮންމެ ދުވަހަކު 9:00 އިން 12:00 އަށް	3020200
ދީނީ މަޢުލޫމާތު ފޯރުކޮށްދިނުން	ސޯޝަލް މީޑިއާ، ރޭޑިއޯ، ޓީވީފަދަ މީޑިއާގެ ވަސީލަތްތައް މެދުވެރިކޮށް	-	3020200
ކީރިތި ޤުރުއާނާބެހޭ މަރުކަޒުގެ ކޯސްތަކުގެ މަޢުލޫމާތު ދިނުން	ރިސެޕްޝަން މެދުވެރިކޮށް	ރަސްމީ ކޮންމެ ދުވަހަކު 9:00 އިން 12:00 އަށް	3338825
	ވެބްސައިޓާއި ފޭސްބުކް ޕޭޖު މެދުވެރިކޮށް	ހުރިހާ ވަގުތެއްގައި	
ކީރިތި ޤުރުއާނާބެހޭ މަރުކަޒުގެ ކޯސްތަކުގައި ރަޖިސްޓްރީވުން	މި ހާލަތުގައި ކޯސްތަކަށް ހުޅުވާލެއް ނުލެވޭނެއެވެ.	-	3338825
ކީރިތި ޤުރުއާނާބެހޭ މަރުކަޒުގެ ކޯސްތަކުގެ [illegible] ކުރިއަށް ގެންދިއުން	މި ހާލަތުގައި [illegible] [illegible] [illegible] [illegible] [illegible] ކުރިއަށް ގެންދެވޭނެ	-	3338825

3. [illegible] [illegible] 3 ([illegible])

އިދާރާއިން ފޯރުކޮށްދެވޭ ޚިދުމަތް/ ޚިދުމަތްތައް	ޚިދުމަތް ދެވޭނެ ގޮތް	ޚިދުމަތް ދެވޭނެ ގަޑިތަކާއި ދުވަސްތައް	އިތުރު މަޢުލޫމާތު ސާފުކުރަން ގުޅާނެ ނަންބަރު/ އީ-މެއިލް
ލިޔުންތަކާއި [illegible] ބަލައިގަތުމާއި ދޫކުރުން އަދި ޚިދުމަތަށް އެދޭ ފޯމު ދޫކުރުމާއި ބަލައިގަތުން	ވެބްސައިޓުންނާއި އީމެއިލް މެދުވެރިކޮށް، ރިސެޕްޝަންގެ ޚިދުމަތް މި މުއްދަތުގައި [illegible] [illegible]. މިނިސްޓްރީން [illegible] [illegible] ދޫކުރުން [illegible].	ހުރިހާ ވަގުތެއްގައި	މިނިސްޓްރީ: 3020200 info@islamicaffairs·gov·mv
			އެންސީއެޗްކިއު: 3338825 info@nchq·gov·mv
			ފަތުވާ މަޖިލިސް: 3029300 info@fatwa·gov·mv

މިސްކިތްތަކުގެ ސާފުތާހިރުކަން އިތުރުކުރުން	މިސްކިތްތަކުގެ ވުޟޫކުރާ ބައިތަކާއި ފާހާނާތަކަށް ސައިބޯނިފުޅި ފޯރުކޮށްދިނުން	-	3020200
ޒަކާތު އެދިގެ ފޯމު ބަލައިގަތުން	އީމެއިލް މެދުވެރިކޮށް	ހުރިހާ ވަގުތެއްގައި	zakat@islamicaffairs·gov·mv
ޒަކާތު އެދިގެ ފޯމުތަކުގެ ޖަވާބު ދޫކުރުން	އެސް.އެމް.އެސް އިން	ރަސްމީ ގަޑިގައި	3020200
ލައިބްރަރީގެ ހިދުމަތް	ލައިބްރަރީ ބޭނުންކުރުން ބަންދުކުރުވޭން. މުއްދަތު ހަމަވެގެން އަނބުރާ ރައްދުކުރަންޖެހޭ ފޮތްތަކުގެ މުއްދަތު ހާމަކު އެއްކޮށް ބަދަލުކޮށްދިނުން އިތުރުކުރުވޭނެ.	-	3020200
ނަން ފާސްކޮށްދިނުން	ހިދުމަތް ދެދުވަސް ނެގޭނެ.	-	3020200
ފިތުރު ޒަކާތު ބަލައިގަތުން	އެސް.އެމް.އެސް އަދި އިންޓަރނެޓް ބޭންކިންގ މެދުވެރިކޮށް. ގޮތުންނާއި ނަގުދު ފައިސާއިން ޒަކާތު ބަލައި ނުގަނެވޭނެ.	ހުރިހާ ވަގުތެއްގައި	3020200
ޒަކާތު ބެހުން	ޒަކާތުގެ ހައްޤުވެރިންގެ ބޭނުން [illegible] ފައިސާ [illegible] ކުރެވޭނެ.	-	3020200
ފަގީރުންގެ ދަފްތަރުގައި ރަޖިސްޓްރީވުމާއި ވަކިވުމަށް ހުށަހެޅުން	އީމެއިލް މެދުވެރިކޮށް	ހުރިހާ ވަގުތެއްގައި	zakat@islamicaffairs·gov·mv
ފަގީރުންގެ ދަފްތަރުގައި ރަޖިސްޓްރީވުމާއި ވަކިވުމަށް އެދި ހުށަހަޅާފައިވާ ފަރާތްތަކަށް ޖަވާބު ދޫކުރުން	އެސް.އެމް.އެސް އިން	ރަސްމީ ގަޑިގައި	3020200

ފައިސާ ބަލައިގަތުން	ނަގުދު ފައިސާ ބަލައިގަންނަ ކައުންޓަރުން	ރަސްމީ ކަންކުރާ ދުވަސްތަކު 11:00 އިން 12:00 އަށް	3020200
ދީނީ މަޢުލޫމާތު އިޢުލާން ފެތުރުން/ހިއްސާކުރުން	ވޯން މުދައްރިސުން	ރަސްމީ ކަންކުރާ ދުވަސްތަކު 9:00 އިން 12:00 އަށް	3020200
ދީނީ މަޢުލޫމާތު ފޯރުކޮށްދިނުން	ސްކޫލް މުދީރު، ނާއިބު، ޗީފް ޓީޗަރ، މުދީރާއި ވަކިކުރެވިފައިވާ މުދައްރިސުން	-	3020200
ކީރިތި ޤުރުއާނާބެހޭ މަރުކަޒުގެ ކޯސްތަކާއި މަޢުލޫމާތު ދިނުން	ވަޒީފާއިން ވަކިކުރެވޭ ބޮޑު މުދައްރިސުން	ހުރިހާ ދުވަސްތަކުގައި	3338825
ކީރިތި ޤުރުއާނާބެހޭ މަރުކަޒުގެ ކޯސްތަކުގައި ރަޖިސްޓްރީވުން	މި މަރުކަޒުގައި ކޯސްތަކަށް ހުށަހަޅާ ނަންތަކުގެ.	-	3338825
ކީރިތި ޤުރުއާނާބެހޭ މަރުކަޒުގެ ކިޔެވުން ކުރިއަށް ގެންދިއުން	މި މަރުކަޒުގައި ކަލާސްތަކަށް ވައްދާފައިވާ ނިސްބަތް އެސްޓޭޓްތަކާއި ގުޅުން ކިޔެވުން ކުރިއަށް ގެންދަވާން	-	3338825

4. އެޓޭޗް ޖަދުވަލު 4 (ނަމޫނާ)

އިދާރާއިން ކަނޑައަޅާފައިވާ ދޭނެ ޚިދުމަތް/ ޚިދުމަތްތައް	ޚިދުމަތް ދެވޭނެ ގޮތް	ޚިދުމަތް ދެވޭނެ ގަޑިއަކާއި ދުވަސްތައް	އިތުރު މަޢުލޫމާތު ހޯދަން ގުޅޭނެ ނަންބަރު/ އީ-މެއިލް
ވުޒާރާއިން ކަނޑައަޅާ ތަކެތި ބަލައިގަތުމާއި ދޫކުރުން އަދި ޚިދުމަތަށް އެދޭ ފޯމު ދޫކުރުމާއި ބަލައިގަތުން	ވެބްސައިޓުންނާއި އީމެއިލް މެދުވެރިކޮށް، ރަސްމީ ސިޓީގެ ޚިދުމަތް މި އުސޫލުގައިވާ ގޮތަށް ގެނެސް ފޯމު ހުށަހަޅައިގެން. މިނިސްޓްރީން ވިޒިޓަރުންނާއި ބަލައިގަތުން ގެނެސް ފޯމު ހުށަހަޅައިގެން.	ހުރިހާ ދުވަސްތަކުގައި	މިނިސްޓްރީ: 3020200 info@islamicaffairs·gov·mv އެން.ސީ.އެޗް.ކިއު: 3338825 info@nchq·gov·mv ފަތުވާ މަޖިލިސް: 3029300 info@fatwa·gov·mv

މިސްކިތްތަކުގެ ސާފުތާހިރުކަން އިތުރުކުރުން	މިސްކިތްތަކުގެ ވުޟޫކުރާ ބައިތަކާއި ފާޚާނާތަކަށް ސައިބޯނިފުޅި ފޯރުކޮށްދިނުން	-	3020200
ޒަކާތު އެދޭ ފޯމު ބަލައިގަތުން	އީމެއިލް މެދުވެރިކޮށް	ހުރިހާ ވަގުތެއްގައި	zakat@islamicaffairs·gov·mv
ޒަކާތު އެދޭ ފޯމުތަކުގެ ޖަވާބު ދޫކުރުން	އެސް.އެމް.އެސް އިން	ރަސްމީ ގަޑީގައި	3020200
ލައިބްރަރީގެ ޚިދުމަތް	ލައިބްރަރީ ބޭނުންކުރުން ބަންދުކުރެވޭ، މުއްދަތު ހަމަވެގެން އަނބުރާ ރައްދުކުރަންޖެހޭ ފޮތްތަކުގެ މުއްދަތު ހާލަތު އެއްކޮށް ބަދަލުވެގެން އިތުރުކުރެވޭނެ.	-	3020200
ނަން ފާސްކޮށްދިނުން	ޚިދުމަތް ދުވަސްޖެހޭނެ.	-	3020200
ފިޠްރު ޒަކާތު ބަލައިގަތުން	އެސް.އެމް.އެސް އަދި އިންޓަރނެޓް ބޭންކިންގ މެދުވެރިކޮށް. ކައުންޓަރުން ނަގުދު ފައިސާއިން ޒަކާތު ބަލައި ގަނެވޭނެ.	ހުރިހާ ވަގުތެއްގައި	3020200
ޒަކާތު ބެހުން	ޒަކާތުގެ ހައްޤުވެރިންގެ ބޭނުމާ އެކަށީގެންވާ ފައިސާ ޖަމާކުރުމަށް ކުރެވޭނެ.	-	3020200
ފަޤީރުންގެ ދަފްތަރުގައި ރަޖިސްޓްރީވުމާއި ވަކިވުމަށް ހުށަހެޅުން	އީމެއިލް މެދުވެރިކޮށް	ހުރިހާ ވަގުތެއްގައި	zakat@islamicaffairs·gov·mv
ފަޤީރުންގެ ދަފްތަރުގައި ރަޖިސްޓްރީވުމާއި ވަކިވުމަށް އެދި ހުށަހަޅާފައިވާ ފޯމްތަކަށް ޖަވާބުދިނުން	އެސް.އެމް.އެސް އިން	ރަސްމީ ގަޑީގައި	3020200

ފައިސާ ބަލައިގަތުން	ނަގުދު ފައިސާ ބަލައިގަންނަ ކައުންޓަރުން	ރަސްމީ ބަންދު ދުވަސްތަކު 11:00 އިން 12:00 އަށް	3020200
ދީނީ މައުލޫމާތު އެދުން ފަތުވާ/ސުވާލުކުރުން	ފޯން މެދުވެރިކޮށް	ރަސްމީ ބަންދު ދުވަސްތަކު 9:00 އިން 12:00 އަށް	3020200
ދީނީ މައުލޫމާތު ފޯރުކޮށްދިނުން	ސޯޝަލް މީޑިއާ، ރޭޑިއޯ، ޓީވީފަދަ މީޑިއާގެ ވަސީލަތްތަކުން މެދުވެރިކޮށް	-	3020200
ކިރިޔާ ޤުރުއާނާބެހޭ މުބާރާތުގެ ކޯސްތަކާބެހޭ މައުލޫމާތު ދިނުން	ވެބްސައިޓާއި ފޭސްބުކް ޕޭޖް މެދުވެރިކޮށް	ހުރިހާ ވަގުތެއްގައި	3338825
ކިރިޔާ ޤުރުއާނާބެހޭ މުބާރާތުގެ ކޯސްތަކުގައި ބައިވެރިވުން	މި ހާލަތުގައި ކޯސްތަކަށް ހުށަހަޅާ ނުވާނެއެވެ.	-	3338825
ކިރިޔާ ޤުރުއާނާބެހޭ މުބާރާތުގެ ކާމިޔާބު ކުރިއަރުން ގެނެސްދިނުން	މި ހާލަތުގައި ކަމާބެހޭ ފަރާތްތަކުން ނިންމާ އިސްނެގުމާއެއްކޮށް ކާމިޔާބު ކުރިއަރުން ގެނެސްދޭނެ	-	3338825

ނޯޓް: ކޮވިޑް-19 ގެ ހާލަތާ ރަމަޟާން މަހުގެ ދުވަސްކޮޅުގައި، ރަމަޟާން މަހުގެ ރަސްމީ ގަޑީގައި ސަރުކާރުން ކަނޑައަޅާފައިވާ ގޮތަށް ޚިދުމަތްދޭ ބަދަލުގެނެސްފައިވާނެއެވެ. އަދި މިނިސްޓްރީން ޚިދުމަތްތަކެއް ރަމަޟާން މަހު ބޭއްވޭ ފުރުޞަތުތަކަށް ކުރިއަރުވާ ގެނެސްދޭނީ އުމާތު ފެތުރުމަކަށް ނިޔަތްކުރެވިފައެވެ.

5. މަސައްކަތްތަކާއި ގުޅޭގޮތުން މަޢުލޫމާތު ދޭނެ ފަރާތްތައް

ފިޔަވަޅު	ގުޅޭނެ ފަރާތް	މޯބައިލް ނަންބަރު	އީމެއިލް
ހޯލް މެނޭޖަރ	އިބްރާހީމް އާތިފް	7773463	info@islamicaffairs·gov·mv
ރިސެޕްޝަންގެ ޚިދުމަތްތައް	އާއިޝަތު ސަމީރާ އާސިޔަތު ހަސަން	7888065 7990206	info@islamicaffairs·gov·mv
ޒަކާތުގެ އެހީއާބެހޭ ކަންކަން	ޖަންނަތު ސަޢީދު އާމިނަތު ނަޖުމާ	7975713 7999757	zakat@islamicaffairs·gov·mv
ޒަކާތް ބަލައިގަތުމާއި ދޫކުރުން	ޖަންނަތު ސަޢީދު އާމިނަތު ނަޖުމާ	7975713 7999757	zakat@islamicaffairs·gov·mv
ދީނީ މަޢުލޫމާތު ފޯރުކޮށްދިނުމާއި ދީނީ ޕްރޮގްރާމްތަކާއި ގުޅުންހުރި ކަންކަން	[illegible] އަޙްމަދު އިސްމާޢީލް އަރްފާތް	7638027 9998670	info@islamicaffairs·gov·mv
ދީނީ ޚިދުމަތްތަކާއި ގުޅޭ ކަންކަން	[illegible] އަޙްމަދު	7638027	info@islamicaffairs·gov·mv
ރާއްޖޭގެ މިސްކިތްތަކާއި ގުޅުންހުރި ކަންކަން	އާމިނަތު ޝީރީން	7845156	info@islamicaffairs·gov·mv
[illegible] މިސްކިތްތަކާއި ގުޅުންހުރި ކަންކަން	އާމިނާ މޫސާ	7783311	info@islamicaffairs·gov·mv
ފައިސާއާބެހޭ ކަންކަން	[illegible] ސަޢީދު	7778812	finance@islamicaffairs·gov·mv
އިސްލާމީ މަރުކަޒުގެ ސެކިއުރިޓީއާއި މެއިންޓެނަންސްއާ ގުޅުންހުރި ކަންކަން	އިބްރާހީމް އާތިފް	7773463	info@islamicaffairs·gov·mv
އިސްލާމިކް ލައިބްރަރީގެ ޚިދުމަތްތައް	ހުސައިން ޢަބްދުލްވާހިދު	7782694	info@islamicaffairs·gov·mv
ކީރިތި ޤުރުއާނާބެހޭ ޤައުމީ މަރުކަޒާ ގުޅުންހުރި ކަންކަން	ސަނާ އިބްރާހީމް	7796864	info@nchq·gov·mv
އިސްލާމީ ފަތުވާ އެންމެ މަތީ މަޖިލީހާއި ގުޅުންހުރި ކަންކަން	އިބްރާހީމް ޢަބްދުލްކަރީމް	7866299	info@fatwa·gov·mv

6. ކޮވިޑް-19 ރޯގާއި ގުޅިގެން އަޅާ ފިޔަވަޅުތައް

ކޮވިޑް-19 އާ ގުޅިގެން ހިދުމަތް ލިބިގަންނަން ފަރާތްތަކާއި މުވައްޒަފުންގެ ރައްކާތެރިކަން ކަށަވަރުކުރުމުގެ ގޮތުން އަންނަނިވި ފިޔަވަޅުތައް މިނިސްޓްރީއާއި މިނިސްޓްރީގެ ދާއިރާތަކުގައި އެޅުމަށްނިންމާފައެވެ.

- އިސްލާމީ މަރުކަޒުގެ އެންމެހާ ތަންތަނާއި އާއްމު ފާޚާނާތަކަށް ވަދެނިކުމެ ހުރުން ކޮންޓްރޯލްކުރުން
- މަސައްކަތު މުވައްޒަފުންނާއި އޮފީސް ސާފުކުރާ ފަރާތްތަކަށް އަތްއުރާއި މާސްކް ފޯރުކޮށްދިނުން
- ހިދުމަތް ލިބިގަންނަން އަންނަ ފަރާތްތަކާއި މުވައްޒަފުންނަށް ސެނިޓައިޒަރ ފޯރުކޮށްދިނުން
- އިސްލާމީ މަރުކަޒުގެ ވުޟޫކުރާ ބައިތަކާއި ފާޚާނާތަކަށް އަބަދުވެސް ސައިބޯނި ފޯރުކޮށްދިނުން
- މުވައްޒަފުންނާ ގުޅުންހުރި ކަންކަން ސިވިލް ސަރވިސް ކޮމިޝަނުގެ އިރުޝާދުތަކާއި ސަރކިއުލަރތަކާއި އެއްގޮތަށް [illegible] ސްޓްރެޓެޖީ ކަނޑައަޅާ ގޮތެއްގެ މަތިން ހަމަޖެއްސުން
- އިދާރާތަކުގެ ހިދުމަތްތައް ދިނުމުގެ ކަންކަން ސިވިލް ސަރވިސް ކޮމިޝަނުގެ އިރުޝާދުތަކާއި ސަރކިއުލަރތަކާއި އެއްގޮތަށް [illegible] ސްޓްރެޓެޖީ ކަނޑައަޅާ ގޮތެއްގެ މަތިން ހަމަޖެއްސުން

7. މުވައްޒަފުންގެ ފަރާތުން ރޯގާގެ އަލާމާތް ފެނިއްޖެނަމަ، ނުވަތަ ރޯގާއަށް ޕޮޒިޓިވްވެއްޖެނަމަ އަމަލުކުރާނެ ގޮތް

ކޮވިޑް-19 އަށް ޝައްކުވާ އެއްވެސް އަލާމާތެއް މުވައްޒަފެއްގެ ފެނިއްޖެނަމަ، އެ މުވައްޒަފަކު ވަގުތުން އިދާރާގައި ކަނޑައަޅާފައިވާ އެކަހެރި ކޮޓަރިއަށް ގެންދަންވާނެއެވެ. އަދި ހެލްތު ޕްރޮޓެކްޝަން އޭޖެންސީ އާއި ކަމާބެހޭ އިދާރާތަކަށް އެންގުމަށްފަހު އެ ފަރާތްތަކުން ދޭ އިރުޝާދުތަކާއެއްގޮތަށް އަމަލުކުރަންވާނެއެވެ.

އެއްވެސް މުވައްޒަފަކު ކޮވިޑް-19 އަށް ޕޮޒިޓިވްވެއްޖެނަމަ، ހެލްތު ޕްރޮޓެކްޝަން އޭޖެންސީ އާއި ކަމާބެހޭ އިދާރާތަކުން ކަނޑައަޅާފައިވާ އުސޫލުތަކާއެއްގޮތަށް އަމަލުކުރަންވާނެއެވެ.

18 މާރިޗު 2020

بسم الله الرحمن الرحيم

Entry No: 1940
Date: 09.04.2020
Time: 10:48

މިނިސްޓްރީ އޮފް ޓޫރިޒަމް
މާލެ، ދިވެހިރާއްޖެ

ނަންބަރު: 88-B/57/2020/8

ރައްޔިތުންގެ މަޖިލީހުގެ ރައީސް، ރައީސް މުޙައްމަދު ނަޝީދަށް

ވެދުން ސަލާމަށްފަހު ދަންނަވަމެވެ.

މި އިދާރާގެ ނަންބަރު 57-F/SM/88/2020/11 (6 އޭޕްރީލް 2020) ސިޓީއާ ހަވާލާދީ ދަންނަވަމެވެ.

ހަވާލާދީފައިވާ މި އިދާރާގެ ސިޓީގައި، ކޮވިޑް-19 ބަލާގެ ކުއްލި ނުރައްކަލުގެ ހާލަތާ ގުޅިގެން މިމިނިސްޓްރީން މިހާތަނަށް ކުރި ކަންކަން ޚުލާޞާކޮށް އެދިވަޑައިގެން ލިޔުއްވާފައިވާތީ، އެކަންކަން ތިރީގައި ބަޔާންކުރަމެވެ.

1. ހ. ވިލިމާލޭގައި 30 ކޮޓަރީގެ އައިސޮލޭޝަން/ކަރަންޓީން ފެސިލިޓީއެއް ޤާއިމްކުރުން
2. ށ. ހުޅުމާލޭގައި އައިސޮލޭޝަން/ކަރަންޓީން ފެސިލިޓީއެއް ޤާއިމްކުރުން
3. 500,000 މާސްކް ގަތުން
4. ނޭޝަނަލް ޑިޒާސްޓަރ މެނޭޖްމަންޓް އޮތޯރިޓީން ބޭނުންވާ [illegible] ސަޕްލައި (20,000 އެން95 މާސްކް / 5,000 ހެޒްމެޓް ސޫޓް / 100 ތަރމޯމީޓަރ) ގެނައުމުގެ މަސައްކަތްކުރުން
5. ރާއްޖޭގެ ހުރިހާ އިންޓަރނޭޝަނަލް އެއަރޕޯޓްތަކުގައި ބެހެއްޓުމަށް 8 ތަރމަލް ކެމެރާ ގެނެސް، ހަވާލުކޮށް [illegible] [illegible] އެކަމާގުޅޭ ތަމްރީނުދިނުން
6. އެމްބިއުލާ، [illegible] [illegible] [illegible] [illegible] [illegible] [illegible] [illegible] [illegible] [illegible] [illegible] ރާއްޖެ ގެނައުން
7. 1000 އަށް ވުރެ ގިނަ ކޮޓަރި ހިމެނޭގޮތަށް، 12 ރިސޯޓެއް ކަރަންޓީން ފެސިލިޓީގެ ގޮތުގައި ހޯދުން
8. މާލެއަތޮޅުގައި [illegible] ޖާގަ [illegible] "ޓްރީޓްމަންޓް ޓްރާންސިޓް ފެސިލިޓީ" ގެ ގޮތުގައި ހ. [illegible] "[illegible] އައިލެންޑް" ހަމަޖެއްސުން
9. ކަރަންޓީން ފެސިލިޓީތަކުގައި [illegible] މިނިސްޓްރީގެ ފޯކަލްގެ ގޮތުގައި ކޮންމެ ފެސިލިޓީއެއްގައި މިނިސްޓްރީގެ މުވައްޒަފުން މަސައްކަތްކުރުން

2/...

10. ނޭޝަނަލް ޑިޒާސްޓަރ ރެސްޕޮންސްގައި އަމަލީގޮތުން ބައިވެރިވެ 24 ގަޑިއިރު ޚިދުމަތް ދިނުން

11. އަލުން ފަތުރުވެރިކަން ފެށުމަށް ކުރަންޖެހޭ ތައްޔާރީތައް ކުރުން

ވީމާ، މިކަން މަޢުލޫމާތަށްޓަކައި ދަންނަވަމެވެ.

އިޙްތިރާމް ޤަބޫލުކުރެއްވުން އެދެމެވެ.

14 ޝަޢުބާން 1441

7 އޭޕްރީލް 2020

[illegible]

އަލީ

މިނިސްޓަރ

ރައްޔިތުންގެ މަޖިލީހުގެ އިދާރާ
މާލެ، ދިވެހިރާއްޖެ

Entry No: 2022
Date: 12.04.2020
Time: 12:47

Ministry of Transport and Civil Aviation
Republic of Maldives

މިނިސްޓްރީ އޮފް ޓްރާންސްޕޯޓް އެންޑް ސިވިލް އޭވިއޭޝަން
މާލެ، ދިވެހިރާއްޖެ

ނަންބަރު:472/57/2020/4

ރައްޔިތުންގެ މަޖިލީހުގެ ރައީސް ރައީސް މުޙައްމަދު ނަޝީދަށް،

ވީދިން ސަލާމަށްފަހު ދަންނަވަމެވެ.

ތިޔަ އިދާރާގެ ނަންބަރު: 57-F/SM/472/2020/7 (06 އޭޕްރީލް 2020) ސިޓީއަށް ހަވާލާދީ ދަންނަވަމެވެ.

ހަވާލާދީފައިވާ ސިޓީގައި ބަޔާންކޮށްފައިވާ، ކޮވިޑް-19 ބަލީގެ ހާލަތު ނުރައްކާތެރިވުމާއެކު ހާލަތު [illegible] [illegible] ކުރައްވާފައިވާ މަސައްކަތްތަކާއި ކުރިއަށް އޮތް ދުވަސްތަކުގައި އެ މަސައްކަތް ކުރިއަށް ގެންދިއުމަށް [illegible] އަދި މަސައްކަތް [illegible] އަޅާފައިވާ ފިޔަވަޅުތަކުގެ މައުލޫމާތު ހިމަނައި ތައްޔާރުކޮށްފައިވާ [illegible] މިސިޓީއާއެކު އެއްކަރުދާސްކުރީމެވެ.

އަދި ދަންނަވަމެވެ. މިމިނިސްޓްރީއާއި މިނިސްޓްރީގެ ދަށުން ހިންގަމުންދާ އޮފީސްތަކުގެ ބައެއް މުވައްޒަފުން ގެގައި ތިބެގެން މަސައްކަތްކުރުމުގެ [illegible] ވަނީ ހަމަޖައްސާފައެވެ. އަދި ކޮވިޑް-19 [illegible] މިމިނިސްޓްރީގެ އިދާރާތަކުން އެކިއެކި ހާލަތުތަކުގައި މަސައްކަތްކުރުމުގެ [illegible] މިސިޓީއާއެކު އެއްކަރުދާސްކުރީމެވެ.

އިޙްތިރާމް ފުދުއްވުމަށް އެދެމެވެ.

15 ޝަޢުބާން 1441
8 އޭޕްރީލް 2020

އައިޝަތު ނަހުލާ
މިނިސްޓަރ އޮފް ޓްރާންސްޕޯޓް އެންޑް ސިވިލްއޭވިއޭޝަން

ރައްޔިތުންގެ މަޖިލީހުގެ އިދާރާ
މާލެ، ދިވެހިރާއްޖެ.

بسم الله الرحمن الرحيم

Ministry of Transport and Civil Aviation
Republic of Maldives

މިނިސްޓްރީ އޮފް ޓްރާންސްޕޯޓް އެންޑް ސިވިލް އޭވިއޭޝަން
މާލެ، ދިވެހިރާއްޖެ

ކޮވިޑް-19 އާއި ގުޅިގެން ސަރުކާރުގެ އޮފީސްތައް ހުޅުވުމާ ގުޅޭގޮތުން ހަމަޖައްސާފައިވާ ދުވަސްތަކުގައި ރީޖަނަލް އެއަރޕޯޓްސްގެ މުވައްޒަފުން އޮފީހަށް ނުކުތޭ ވަސީލަތުން ކުރަމުންދާ ގޮތުގެ ތަފްސީލު

ކޮވިޑް-19އާއި ގުޅިގެން ރީޖަނަލް އެއަރޕޯޓްސް އާއި ރީޖަނަލް އެއަރޕޯޓްސްގެ ބޯޑުގެ ދަށުގައިވާ އެއަރޕޯޓްތަކުގެ މަސައްކަތް ކުރިއަށްގެންދަނީ

1. ރީޖަނަލް އެއަރޕޯޓްސްގެ އޮފީސް ހިދުމަތްތައް އޮޕަރޭޝަނަލްވާނީ، ކޮންމެހެން އޮފީސް ހުޅުވެންޖެހޭ ކަމެއްގައި ނޫނީ އޮފީސް ހުޅުވައިގެން މަސައްކަތްކޮށް ނުނިންމާނެއެވެ.
2. އެއަރޕޯޓްތަކުގެ ފްލައިޓް އޮޕަރޭޝަންސް ދުވާލުގެ ވަގުތުތަކަށް މަދުކޮށްލެވިފައިވާތީ، އެއަރޕޯޓްތަކުގެ މުވައްޒަފުންގެ ޑިއުޓީ ހަމަޖެއްސިފައިވަނީ ފްލައިޓް ވަގުތުތަކާ ގުޅުވައިގެން ޝިފްޓް ބަހާލައި މުވައްޒަފުން މަސައްކަތްކުރާގޮތަށެވެ.
3. އެއަރޕޯޓްތަކުގެ ހިދުމަތް އެހެނިހެން ހުއްޓުމެއްނެތި ގެންދެވިފައިވާތީ، އެއަރޕޯޓްތަކުގައި ތިބޭ އެއަރޕޯޓް ބެލެހެއްޓުމަށްފަހު މުވައްޒަފުން އެކުލެވޭ. އަދި މިގޮތުން ސާރވިސްދޭނެ އެއަރޕޯޓް ބެލެހެއްޓުމުގެ ކޮންޓްރެކްޓް އޭވިއޭޝަން ކޮންޕެނީގައި ހިމެނޭ، އެއަރޕޯޓްގެ މުވައްޒަފުން ގެއިން ނުނިކުމެ ކުރަމުންދެއެވެ.
4. އެއަރޕޯޓްތަކުގެ އިދާރީ މުވައްޒަފުން އޮފީހަށް ނުކުތުން މަދުކުރުމަށްޓަކައި، އެއަރޕޯޓްތަކުގެ އިދާރީ މަސައްކަތްތައް ކުރުމުގައި މުވައްޒަފުން އޮފީހަށް ނުނިކުމެ ކުރެވޭ މަސައްކަތްތައް ގޭގައި މަސައްކަތްކޮށް ކުރަމުންދެއެވެ. އަދި މަސައްކަތްތައް ކުރަނީ އީމެއިލް މެދުވެރިކޮށެވެ.

ރީޖަނަލް އެއަރޕޯޓްސް އޮފީސް

އެއަރޕޯޓުތައް ހިންގާ ބެލެހެއްޓުން	ފޯނު އަދި އީމެއިލްގެ ޒަރީއާއިން
ފަސިންޖަރުގެ ކަސްޓަމަރ	މަހުގެ 21 އަދި 22 ގައި ފައިނޭންސް މުވައްޒަފުން 6ގަޑިއިރު އޮފީހަށް ނުކުމެ މަސައްކަތް ހިންގުން
ޕްރޮކިއަރމަންޓް ކޮންޓްރެކްޓް ޕްރޮސެސިންގ	ހަފްތާއަކު 1 ދުވަސް ފައިނޭންސް މުވައްޒަފުން 4 ގަޑިއިރު މަސައްކަތްކުރުން
ކާޑެއްދޫ އެއަރޕޯޓް، ހަނިމާދޫ އެއަރޕޯޓުގެ މަސައްކަތްތައް	އީމެއިލް މެދުވެރިކޮށް މޮނިޓަރ ކުރަމުންދިއުން
ކުޑަހުވަދޫ، ފުވައްމުލަކު އެއަރޕޯޓުގެ ސުޕަވައިޒަރީ މަސައްކަތްތައް	އީމެއިލް މެދުވެރިކޮށް މޮނިޓަރ ކުރަމުންދިއުން
އޮފީހުގެ އިދާރީ މަސައްކަތްތައް	ވީ.ޕީ.އެން މެދުވެރިކޮށް ކުރަމުން ދިއުން

ހަނިމާދޫ އިންޓަރނޭޝަނަލް އެއަރޕޯޓް

	ހަނިމާދޫ އިންޓަރނޭޝަނަލް އެއަރޕޯޓްގެ ފްލައިޓް އޮޕަރޭޝަންސް ދުވާލުގެ ވަގުތުތަކަށް މަދުކުރެވިފައެވެ.	
	ފްލައިޓް އޮޕަރޭޝަންސް މުވައްޒަފުން	ދުވާލަކު 6 ގަޑިއިރުގެ 2 ޝިފްޓަށް ޝިފްޓެއްގައި 5 މުވައްޒަފުން
	އެއަރޕޯޓް ބަންދުގަޑީ ބެލެހެއްޓުން	ރޭގަނޑުގެ ވަގުތުތަކުގައި 2 މުވައްޒަފުން
	އެއަރޕޯޓް ސާފުކޮށް ބެލެހެއްޓުން	ހަފްތާއަކު 3 ދުވަހު 6ގަޑިއިރުގެ ޝިފްޓެއްގައި 12 މުވައްޒަފުން
	އެއަރޕޯޓް އޮފީސް މުވައްޒަފުން	ހަފްތާއަކު 3 ދުވަހު 6ގަޑިއިރުގެ ޝިފްޓެއްގައި 12 މުވައްޒަފުން

ކާޑެއްދޫ އެއަރޕޯޓް

	ކާޑެއްދޫ އެއަރޕޯޓްގެ ފްލައިޓް އޮޕަރޭޝަންސް ދުވާލުގެ ވަގުތުތަކަށް މަދުކުރެވިފައެވެ.	
	ފްލައިޓް އޮޕަރޭޝަންސް މުވައްޒަފުން	ދުވާލަކު 8 ގަޑިއިރުގެ 1 ޝިފްޓަށް ޝިފްޓެއްގައި 4 މުވައްޒަފުން
	އެއަރޕޯޓް ޕަވަރހައުސް	ދުވާލަކު 8ގަޑިއިރުގެ 3 ޝިފްޓަށް ޝިފްޓެއްގައި 1 މުވައްޒަފު
	އެއަރޕޯޓް ސާފުކޮށް ބެލެހެއްޓުން	ދުވާލަކު 8ގަޑިއިރުގެ 1 ޝިފްޓަށް 4 މުވައްޒަފުން
	އެއަރޕޯޓް އޮފީސް މުވައްޒަފުން	ދުވާލަކު 8ގަޑިއިރުގެ 1 ޝިފްޓަށް 4 މުވައްޒަފުން
	މުވައްޒަފުންގެ ޑިއުޓީ	ދުވާލަކު 8ގަޑިއިރުގެ 3 ޝިފްޓަށް ޝިފްޓެއްގައި 3 މުވައްޒަފުން / ޑިއުޓީ އޮޕަރޭޝަން 3 ޝިފްޓަށް ބޭއްވުންޖެހެނީ އޭވިއޭޝަން ކާރުންގެ މުވައްޒަފުން އެއަރޕޯޓްގައި 24ގަޑިއިރު ޑިއުޓީގައި ބަހައްޓަންޖެހޭތީއެވެ.

ފުވައްމުލަކު އެއަރޕޯޓް

	ފުވައްމުލަކު އެއަރޕޯޓްގައި ދުވާލަކު އަންނަނީ 1 ފްލައިޓް ކަމުގައިވާތީ މުވައްޒަފުން ހުންނަނީ ފްލައިޓް ގަޑީގައެވެ.	
	ފްލައިޓް އޮޕަރޭޝަންސް މުވައްޒަފުން	ދުވާލަކު 6 ގަޑިއިރުގެ 1 ޝިފްޓަށް ޝިފްޓެއްގައި 5 މުވައްޒަފުން
	އެއަރޕޯޓް ސާފުކޮށް ބެލެހެއްޓުން	ދުވާލަކު 6 ގަޑިއިރުގެ 1 ޝިފްޓަށް 3 މުވައްޒަފުން
	އެއަރޕޯޓް އޮފީސް މުވައްޒަފުން	ދުވާލަކު 6 ގަޑިއިރުގެ 1 ޝިފްޓަށް 3 މުވައްޒަފުން
	އެއަރޕޯޓް ބެލެހެއްޓުމަށް	ދުވާލަކު 6 ގަޑިއިރުގެ 4 ޝިފްޓަށް ޝިފްޓެއްގައި 2 މުވައްޒަފުން

ކުޅުދުއްފުށި އެއަރޕޯޓު އެއަރޕޯޓު

	ކުޅުދުއްފުށި އެއަރޕޯޓުގައި ދުވާލަކު އޮންނަނީ 1 ފްލައިޓް ކަމުގައިވާތީ މުވައްޒަފުން ނުކުންނާނީ ފްލައިޓް ގަޑިއަށެވެ.	
	ފްލައިޓް އޮޕަރޭޝަންސް މުވައްޒަފުން	ދުވާލަކު 6 ގަޑިއިރުގެ 1 ޝިފްޓަށް ޝިފްޓެއްގައި 5 މުވައްޒަފުން
	އެއަރޕޯޓު އޮފީސް މުވައްޒަފުން	ދުވާލަކު 6 ގަޑިއިރުގެ 1 ޝިފްޓަށް 2 މުވައްޒަފުން
	އެއަރޕޯޓު ބެލެހެއްޓުމަށް	ދުވާލަކު 6 ގަޑިއުރުގެ 4 ޝިފްޓަށް ޝިފްޓެއްގައި 1 މުވައްޒަފު

ފުނަދޫ އެއަރޕޯޓު އެއަރޕޯޓު

	ފުނަދޫ އެއަރޕޯޓުގައި ދުވާލަކު އޮންނަނީ 1 ފްލައިޓް ކަމުގައިވާތީ މުވައްޒަފުން ނުކުންނާނީ ފްލައިޓް ގަޑިއަށެވެ.	
	ފްލައިޓް އޮޕަރޭޝަންސް މުވައްޒަފުން	ދުވާލަކު 6 ގަޑިއިރުގެ 1 ޝިފްޓަށް ޝިފްޓެއްގައި 5 މުވައްޒަފުން
	އެއަރޕޯޓު އޮފީސް މުވައްޒަފުން	ދުވާލަކު 6 ގަޑިއިރުގެ 1 ޝިފްޓަށް 2 މުވައްޒަފުން
	އެއަރޕޯޓު ބެލެހެއްޓުމަށް	ދުވާލަކު 6 ގަޑިއުރުގެ 4 ޝިފްޓަށް ޝިފްޓެއްގައި 1 މުވައްޒަފު

ކޮވިޑް-19 އާއި ގުޅިގެން ސަރުކާރުގެ އޮފީސްތައް ނުހުޅުވާ ގޮތަށް ހަމަޖެއްސަވާފައިވާ ދުވަސްތަކުގައި [illegible] [illegible]
އޮފީހުގެ މުވައްޒަފުން އޮފީހަށް ނުކުމެ މަސައްކަތް ކުރަމުންދާ ގޮތުގެ ތަފްޞީލު

މަސައްކަތުގެ ތަފްޞީލު	މަސައްކަތަށް ހޭދަވާ ވަގުތު	މަސައްކަތް ކުރި މުވައްޒަފުން ޢަދަދު	މަސައްކަތް ކުރި ތާރީޚް
[illegible] އަންނަ އާދޭ ބޯޓު ފަހަރުގެ ހިދުމަތް ހުއްޓުނަނުދީ ކުރިއަށްގެންދިއުމަށް ހިފަންޖެހޭ ތަދުބީރު ޖަލްސާއި ޒޫމް ޖަލްސާ ނެގުން	ޝިޕިންގ އެޖެންސީ ހިދުމަތަކުން އެދުމުން އެމަސައްކަތް ނިންމުމަށް ހޭދަވާ ވަގުތު	02	19 މާރިޗު 2020
އެއްގަމު އުޅަނދު ލައިސަންސް ނުނިމި ހުރި މަސައްކަތް	އާދިއްތައިން ފެށިގެން ބުރާސްފަތި ދުވަހުގެ ނިޔަލަށް ކޮންމެ ދުވަހަކު 2 ގަޑިއިރު	02	07 އޭޕްރިލް 2020
އެއްގަމު އުޅަނދު ރަޖިސްޓްރީ ނުނިމި ހުރި މަސައްކަތް	އާދިއްތަ ދުވަހުން ފެށިގެން ބުރާސްފަތި ދުވަހުގެ ނިޔަލަށް ކޮންމެ ދުވަހަކު 2 ގަޑިއިރު	02	07 އޭޕްރިލް 2020
އޮފީސް ފޮޅާ ސާފުކޮށް ޑިސްއިންފެކްޓް ކުރުން	ކޮންމެ ހަފްތާއަކު ހުކުރު ދުވަހު އަދި އަންގާރަ ދުވަހު	04	23 މާރިޗު 2020

بسم الله الرحمن الرحيم

Ministry of Transport and Civil Aviation
Republic of Maldives

މިނިސްޓްރީ އޮފް ޓްރާންސްޕޯޓް އެންޑް ސިވިލް އޭވިއޭޝަން
މާލެ، ދިވެހިރާއްޖެ

ކޮވިޑް-19 ބަލިމަޑުކަމާއި ގުޅިގެން އޮފީސްތެރޭގައި ހަމަޖެހިފައިވާ އިންތިޒާމުތަކުގެ އުސޫލު

ތަޢާރުފު

މިއީ، ކޮވިޑް-19 ބަލިމަޑުކަމުގެ އަލާމާތްތައް ނުވަތަ އަލާމާތްތަކެއް ހުރި މުވައްޒަފުން، އޮފީހުގެ ތެރެއިން ފެނިއްޖެނަމަ، އޮފީހުގެ ތެރޭގައި ހަމަޖައްސަންޖެހޭ އެންމެހާ އިންތިޒާމުތަކުގެ ޕްލޭނެއް އެކުލަވާލަންޖެހޭނެ ކަމަށް ސިވިލްސަރވިސް ކޮމިޝަނުގެ ނަންބަރު: 2020/15 (12 މާރިޗު 2020) ސަރކިއުލަރގައި އަޅާނެ ފިޔަވަޅުތައް ބަޔާންކުރާ ބައިގެ 6 ވަނަ ނަންބަރުގައި ބަޔާންކުރައްވާފައިވާ ހިނދު،

މިނިސްޓްރީ އޮފް ޓްރާންސްޕޯޓް އެންޑް ސިވިލްއޭވިއޭޝަނާއި، މިނިސްޓްރީ އޮފް ޓްރާންސްޕޯޓް އެންޑް ސިވިލްއޭވިއޭޝަނުގެ ދަށުން ހިނގަމުންދާ ތަންތަނުގެ މުވައްޒަފުންގެ ތެރެއިން މުވައްޒަފެއްގެ ފުރުން ކޮވިޑް-19 ގެ އަލާމާތްތައް ނުވަތަ އަލާމާތްތަކެއް ފެންނަ ހިނދު، އަމަލުކުރާނެ ގޮތް ބަޔާންކުރުމަށްޓަކައި އެކުލަވާލާފައިވާ އުސޫލުތަކެވެ.

1. ޔެލޯ އެލަރޓް (ލެވެލް 2) އާއި އޮރެންޖް އެލަރޓް (ލެވެލް 3) އަދި ރެޑް އެލަރޓް (ލެވެލް 4) ގައި އަމަލުކުރާނެ ގޮތް

(ހ) ކޮވިޑް-19 ގެ ބަލިމަޑުކަމުގެ އަލާމާތްތައް ނުވަތަ އަލާމާތްތަކެއް މުވައްޒަފެއްގައި ހުރިކަން އެނގޭ މުވައްޒަފަކު [illegible] "ޔެލޯ ޒޯނެއް" [illegible]. ޔެލޯ ޒޯނަކީ [illegible] ހިނދު، [illegible] (ކޮންޓެކްޓް ޓްރޭސިން [illegible]) [illegible].

(ށ) މުވައްޒަފުން ބޭނުންކުރާ ތަކެތި (މޭޒު، ގޮނޑި، ކޮމްޕިއުޓަރ، އެހެނިހެން) ބޭނުން ކުރުމުގެ ކުރިން [illegible] ބޭނުންކުރެވޭނީ [illegible]، [illegible] މުވައްޒަފުން [illegible].

(ނ) މުވައްޒަފުންނަށް ސެނިޓައިޒަރ، މާސްކު އަދި ގްލަވްސް ބޭނުންވާ މުވައްޒަފުންނަށް ގްލަވްސް އަބަދުވެސް ލިބޭނެ އިންތިޒާމު އެ އޮފީހަކުން ހަމަޖެއްސުން.

(ރ) މުވައްޒަފަކު ކޮރޯނާއަށް ފުރަތަމަ އެކަން ކޮވިޑް-19 ގެ **ހޮޓްލައިން 1676** އަށް ގުޅުމުން އެންގުން. އަދި ހެލްތު ޕްރޮޓެކްޝަން އޭޖެންސީގެ ލަފާގެ މަތިން މުވައްޒަފާ ބަރާބަރަށް މުވައްޒަފު ރަނގަޅަށް ބަލަހައްޓާ މޮނިޓަރ ކުރުން.

(ބ) މުވައްޒަފު އެކަކަށް ކޮންފަރމްވާ ވަގުތަކީ ވަރަށް އެކަހެރިކޮށް އިޒޯލޭޝަނުގެ ވަގުތުން ހިނދު ކޮޓަރިއާއި ވަށައިގެންވާ، އެއްޗެހި އެތެރެއިން ސާފުކުރުމަށް ސާފުސަފާކުރުން އަދި މުވައްޒަފުން ކުރިން ސާފުކުރެވިފައިވާ ތަންތަނާއި ރަނގަޅަށް ބަލަހައްޓާ ގަވާއިދުން، ހަމަޖެހިފައިވާ މުވައްޒަފު ބަލަހައްޓަމުން ބަދަލުކުރުމުން އެއްވެސް ބާވަތެއްގައި، ކަނޑައެޅިފައިވާ ވަގުތު ތެރޭގައި ބަލާ އެއްވެސް މުވައްޒަފަކު ނުވަނުން.

(ޅ) މުވައްޒަފު އޮފީހުގެ ކޮޓަރިތަކުގައި ހުންނަ އެއްޗެހި، ކަނޑު ފަރުވާ ސާފުކުރެވޭ ތަންތަން ވަޞީލަތް ގޮތުގައި ތަކެތި ބަލަހައްޓާ މުވައްޒަފު އޮފީހުގެ ކޮޓަރިތަކުގައި ހުންނަ ކޮމްޕިއުޓަރ ކީބޯޑް ކުރުމާއި ކޮޓަރިގެ ފާރުތަކާއި ސާފު ރީތިކޮށް ބަހައްޓާ ހަމަޖެއްސުން.

(ކ) މުވައްޒަފު އޮފީހުގެ ކުރިމަތީގައި ހުންނަ ތަންތަން ދޮވެ ކުނި ބޭރުކުރުމާއި ކޮޓަރިތައް ސާފުކުރުމަށް ފެން ލިބޭނެ އިންތިޒާމު ހަމަޖައްސައި އަބަދުވެސް ބަލަހައްޓުން.

(އ) މުވައްޒަފު އޮފީހުގެ ކުރި ބަދަލުކުރުމާއި މުވައްޒަފުން މުވައްޒަފަށް އޮފީހުގެ ކުރިމަތީ ވަގު އެއްގެ މުވައްޒަފަކު ކޮށްފައި ކުރިން ސާފުކުރެވިފައިވާ ހަމަޖައްސައިގެން، ވަށައިގެންވާ ކޮޓަރިއާއި ކޮޓަރިތަކުގައި ރީތި ހިނގާ އެއްބަސްވެ ފެށިގެން އޮފީހުގެ ރަނގަޅަށް ސާފުކުރުން.

(ވ) މުވައްޒަފު އޮފީހުގެ ކުރި ބަދަލުކުރުމުގައި، އެމުވައްޒަފަކު ބޭނުން ކުރުމަށް ކަނޑައެޅިފައިވާ ގޮތް ހިފެހެއްޓުމުގައި ވެސް މަސައްކަތް ކުރުމަށް ބަލަހައްޓުން.

(ވ) މުވައްޒަފު އަނިޔާވާ ހާދިސާއެއްގައި، އެކަން އެމުވައްޒަފެއްގެ އާއިލާއަށް އެންގުމުގެ އެންމެހައި ކަންކަން އަދާކުރުމުގެ އެޗް.އާރު ސެކްޝަނުން ކުރަންވާނެއެވެ. އަދި މުވައްޒަފު އަނިޔާވެއްޖެކަމުގައި، ސޯޝަލް މީޑިއާގައި ޚަބަރު އަދި ކަރަންޓް ހަބަރުތަކުގައި ހަބަރު ފަތުރުމުގައި މުވައްޒަފުގެ ނަން އާންމު ނުކުރުމަށާއި މުވައްޒަފުގެ އާއިލާއަށް ސަމާލުކަން ދީގެން އެކަމަށް ރިޢާޔަތް ކުރަންވާނެއެވެ.

(މ) މިއުސޫލާއި ހިލާފުވާ މުވައްޒަފުންނާ މެދު ޤާނޫނާއި ގަވާއިދުން ފިޔަވަޅު އެޅުން.

މިނިސްޓްރީ އާއި މިނިސްޓްރީގެ ދަށުން ހިނގާ އޮފީސްތަކުގެ ފޯކަލް ޕޮއިންޓުންގެ މަޢުލޫމާތު:

އޮފީސް	ނަން	ފޯން ނަންބަރު
މިނިސްޓްރީ އޮފް ޓްރާންސްޕޯޓް އެންޑް ސިވިލް އޭވިއޭޝަން	އަޙްމަދު މުނާޒް	7786332
ރީޖަނަލް އެއަރޕޯޓްސް	ސާމީ އަޒީޒު	7961111
މޯލްޑިވްސް ޓްރާންސްޕޯޓް އޮތޯރިޓީ	އަލީ ޒުބައިރު ހުސައިން	7785659

بسم الله الرحمن الرحيم

Ministry of Transport and Civil Aviation
Republic of Maldives

މިނިސްޓްރީ އޮފް ޓްރާންސްޕޯޓް އެންޑް ސިވިލް އޭވިއޭޝަން
މާލެ، ދިވެހިރާއްޖެ

"ކޮވިޑް-19" ދިވެހިރާއްޖޭން ފެނުމުން މިނިސްޓްރީގެ އިދާރާތަކުން އަމަލުކުރާނެގޮތުގެ އުސޫލު

1. ތަޢާރުފު

މި އުސޫލަކީ މިހާރު ދުނިޔޭގައި ބާރުމިނުގައި ފެތުރެމުންދާ "ކޮވިޑް-19" ދިވެހިރާއްޖޭން ފެނިފައިވާތީ، މިނިސްޓްރީގެ ދާއިރާގެ މުވައްޒަފުން އަމަލުކުރާނެ ގޮތުގެ އުސޫލެވެ.

2. ރިސްކު އެވަރެޖް (ލެވެލް 2) ގައި އަޅާނެ ފިޔަވަޅު

(ހ) "ކޮވިޑް-19" ގެ އެއްވެސް އަލާމާތެއް ހުރިކަން ފާހަގަކުރެވިގެން، މުވައްޒަފު އެކަން ސަރުކާރުގެ ކަމާބެހޭ އިދާރާއަކަށް އެންގުމުން، އެ މުވައްޒަފަކީ އާންމުންގެ ތެރެއަށް ނުނުކުމެ އުޅުން ރައްކާތެރިކަމަށް އެ އިދާރާއަކުން މުވައްޒަފަށް އަންގަންދެން، އެ މުވައްޒަފަކަށް މަސައްކަތަށް ނުނިކުމެ ހުރުމުގެ ފުރުސަތުދިނުމުގެ ގޮތުން މުސާރައާ އިނާޔަތްތައް ލިބޭގޮތަށް ހާއްސަ ޗުއްޓީއެއް ހަމަޖެއްސައިދިނުން.

1. ބަލިގައިވާ ގޮތުން ކަމާ ބެހޭ އިދާރާ އަކުން މުވައްޒަފު އެންގިކަމުގެ ލިޔުމެއް އެ މުވައްޒަފެއް މަސައްކަތު ކުރާ އިދާރާ އަކަށް ފަސް ނުކޮށް ހުށަހެޅުން.
2. ކަމާ ބެހޭ އިދާރާ އިން ދެއްވާ އިރުޝާދެއް، މުވައްޒަފު މަސައްކަތް ކުރާ އިދާރާ އަށް ފަސް ނުކޮށް ހުށަހެޅުން.
3. މުވައްޒަފުން "ހާއްސަ ޗުއްޓީ ހަމަޖެއްސި ކަމުގެ ލިޔުން" އިދާރާ އިން މުވައްޒަފާ ހަވާލުކުރުން.
4. އާންމުންގެ ތެރެއަށް ނުނުކުމެ އުޅުން ރައްކާތެރިކަމަށް ކަމާ ބެހޭ އިދާރާއިން މުވައްޒަފުން އެންގުމުން، މުވައްޒަފު މަސައްކަތަށް ނުނިކުމެ، އަދި "ހާއްސަ ޗުއްޓީއަށް ފަހު އެނބުރި މަސައްކަތަށް ނުކުންނައިރު ހުށަހަޅާ ފޯމު" އިދާރާއަށް ހުށަހެޅުން.

(ނ) މުވައްޒަފުންގެ ބަލި ހާލަތު ހުރިގޮތުން ނުވަތަ އެ މުވައްޒަފަކު ކުރަންޖެހޭ މަސައްކަތުގެ ބާވަތުން، މަސައްކަތަށް ނުނިކުމެ ގޭގައި މަޖުބޫރުކުރަން އެ އިދާރާއެއްގެ ޕަރމަނަންޓް ސެކްރެޓަރީ ނުވަތަ ޖިންމާދާރުވެރިޔާ އަންގާ ގޮތެއްގެ މަތިން، އެ މުވައްޒަފަކު ގޭގައި ހުރުމުގެ ފުރުސަތުދިނުމުގެ ގޮތުން މުސާރައާއި އިނާޔަތްތައް ލިބޭގޮތަށް ހާއްސަ ޗުއްޓީއެއް ހަމަޖައްސައިދިނުން.

1. ހިތުގެ ބަލިބައްޔާއި، ފުއްޕާމޭގެ ބަލިބައްޔާއި، ކެންސަރު ބައްޔާއި، ހަކުރު ބައްޔާއި، ލޭ މައްޗަށް ދިއުން ފަދަ ބަލިތައް ހުންނަ މުވައްޒަފުންނާއި، އުމުރުން 55 އަހަރަށް ވުރެ ދޮށީ އުމުރުގެ މުވައްޒަފުންގެ ތެރެއިން ބަލި ހާލަތު ހުރި ގޮތުން މަސައްކަތަށް ނުކުމުން ރަނގަޅު ނޫންކަމަށް ޕަރމަނަންޓް ސެކްރެޓަރީ ނުވަތަ ޖިންމާދާރުވެރިޔާ ކަނޑައަޅާ މުވައްޒަފުންނާއި މާބަނޑު މުވައްޒަފުންނަށް ހާއްސަ ޗުއްޓީ ހަމަޖައްސައި ދިނުން.
2. އަރިދަފުސް ރޯގާއި ހުން އަދުން ފަދަ އަލާމާތްތައް ހުރި ކަމަށް ފެންނަ މުވައްޒަފުންނަށް ހާއްސަ ޗުއްޓީއެއް ޕަރމަނަންޓް ސެކްރެޓަރީ ނުވަތަ ޖިންމާދާރުވެރިޔާ ހަމަޖައްސައި ދިނުން.

(ރ) ސަރުކާރުގެ އިދާރާތަކުން އިންތިޒާމުކޮށްގެން ގިނަ މީހުން އެއްތަނަކަށް ޖަމާވެގެން ބާއްވާ ބައްދަލުވުންތަކާއި ހަފްލާތަކާއި، ތަމްރީނު ޕްރޮގްރާމުތައް ނުބާއްވުމާއި، އެ ފަދަ ބައްދަލުވުމެއް ކޮންމެހެން ބާއްވަންޖެހިއްޖެނަމަ، ވީޑިއޯކޮންފަރެންސިންގ ފަދަ ޒަރީއާ ޓެކްނޮލޮޖީގެ ވަސީލަތްތަކުން ބޭނުންކޮށްގެން އެ ކަން އިންތިޒާމުކުރުން.

(ބ) ސަރުކާރުން [illegible] [illegible] [illegible] [illegible] [illegible] [illegible] [illegible] [illegible] [illegible] [illegible] [illegible] [illegible] [illegible] [illegible] [illegible] [illegible] [illegible].

1. މިނިސްޓްރީ އާއި މިނިސްޓްރީގެ ދަށުން ހިންގަމުންދާ އޮފީސްތަކުން [illegible] [illegible] [illegible] [illegible] ކުރިއަށް ގެންދިއުން.
2. [illegible] [illegible] [illegible] [illegible] [illegible] [illegible] [illegible] [illegible] [illegible] [illegible] [illegible] [illegible] [illegible].
3. [illegible] [illegible] [illegible] [illegible] [illegible] [illegible] [illegible] [illegible] [illegible] [illegible] [illegible] [illegible] [illegible]

4. މިނިސްޓްރީ އާއި މިނިސްޓްރީގެ ދަށުން ހިނގަމުންދާ އޮފީސްތަކުގެ މުވައްޒަފުންނަށް މާސްކް އަދި ސެނިޓައިޒަރ ފޯރުކޮށްދިނުން

5. "ކޮވިޑް-19" ގެ އަލާމާތްތައް ހުރި ފަރާތެއް އޮފީހުގެ ތެރެއިން ފެނިގެންނަމަ، އޮފީހުގެ ތެރޭގައި ހަމަޖައްސަންޖެހޭ އެންމެހާ އިންތިޒާމުތައް އަންނަނިވި ގޮތުގެ މަތިން ހަމަޖައްސާފައި ހުރުން:

5.1 އަލާމާތްތައް ހުރި ފަރާތެއް އޮފީހުގެ ތެރެއިން ފެނިއްޖެ ހިނދެއްގައި އެފަރާތެއް މުވައްޒަފުންނާއި ހެލްތު ޕްރޮޓެކްޝަން އޭޖެންސީ (އެޗް.ޕީ.އޭ)އާ މުއާމަލާތު ކުރުމަށްޓަކައި ކޮންމެ އިދާރާއެއްގައި "ފޯކަލް ޕޮއިންޓް" އެއް ކަނޑައެޅުން.

5.2 އިދާރާ ތަކުގައި އައިސޮލޭޝަން ބެހެއްޓޭނެ ކޮޓަރި (ކޮންޓެއިންމަންޓް ރޫމް) އެއް ކަނޑައެޅުން.

5.3 މިވައިރަސްގެ އެއްވެސް އަލާމާތެއް ފެނުނަ ނަމަ ނުވަތަ ޝައްކު ކުރެވިއްޖެނަމަ، އިދާރާގެ އައިސޮލޭޝަން ބެހެއްޓޭ ކޮޓަރިއަށް އެފަރާތެއް ގެންދިއުން، އަދި ހެލްތު ޕްރޮޓެކްޝަން އޭޖެންސީ (އެޗް.ޕީ.އޭ)އަށް އެންގުން.

5.4 އަލާމާތްތައް ހުރިކަމަށް ފާހަގަކުރެވޭ ފަރާތް ބެލެހެއްޓުމާއި ފަރާތްތަކުގެ މައުލޫމާތު އެއްކުރުން.

6. މިނިސްޓްރީގެ އިދާރާ ތަކަށް ވަދެ ނިކުމެވުމުގައި އަމަލުކުރަންވީ ގޮތް:

6.1 މުވައްޒަފުން ސައިން-އިން އަދި ސައިން-އައުޓް ކުރުމުގައި ކާޑު ބޭނުންކުރުން. ފިންގަރޕްރިންޓް ބޭނުންކުރާނަމަ، ފިންގަރޕްރިންޓް މެޝިން ބޭނުން ކުރުމުގެ ކުރިންނާއި ފަހުން ވެސް ސެނިޓައިޒަރ ބޭނުންކުރުން.

6.2 ރިސެޕްޝަންގައި ހިދުމަތް ދޭން ތިބޭ މުވައްޒަފުން ފޭސްމާސްކު ބޭނުން ކުރުން. އަދި އެއްވެސް ލިޔުންތަކާ ހަވާލުވެއްޖެނަމަ، އެއަށް ފަހު ހޭންޑް ސެނިޓައިޒަރ ބޭނުން ކުރުން.

7. އޮފީހުގައި މަސައްކަތްކުރާ ތަން ސާފުތާހިރުކޮށް ބެލެހެއްޓުން:

7.1 މަސައްކަތު ކުރާ ކޮމްޕިއުޓަރ ސިސްޓަމްތަކާއި ބޭނުންކުރާ މައުސްއާއި ކީބޯޑް އަދި މޭޒުމަތި ރަނގަޅަށް ފޮހެ ސާފުކުރުން.

7.2 އޮފީހުގެ ސަޕޯޓް ސްޓާފުން، ކޮންމެދުވަހަކު ދެފަހަރު ހެނދުނާއި މެންދުރު އޮފީސްތެރެއާއި އޮފީހުގައި މުވައްޒަފުން މަސައްކަތްކުރަން ތިބޭތަނާއި ފާޚާނާތައް ސާފުކުރުން. އަދި ތަޅުމަށް ސެނިޓައިޒް ކުރުން

7.3. އޮފީސްތަކަށް ބޭރުން ވަންނަ ދޮރުތައް ސެނިޓައިޒަރ ބޭނުންކޮށްގެން ސާފުކުރުން

7.4. ދޮރުގެ ހަންޑަލްތަކުގައި އަތްލައިފިނަމަ އަތް ރަނގަޅަށް ސެނިޓައިޒް ކުރުން.

8. މިނިސްޓްރީއާއި މިނިސްޓްރީގެ ދަށުން ހިންގަމުންދާ އޮފީސްތަކުގައި އާންމު ގޮތުގައި އަމަލުކުރަންޖެހޭ ގޮތް:

8.1. ކާތަކެތި ބޭނުން ގެނައުމާއި ބޭނުންކުރުމުގައި ސާފުތާހިރުކަމަށް އިސްކަން ސަމާލުކަންދިނުން

8.2. ގެއިން ތައްޔާރުކޮށްގެން ގެންނަ ކާބޯތަކެތި ބޭނުން ކުރުމުގެ ކުރިން ހޫނުކުރުން ނުވަތަ މައިކްރޯވޭވްކުރުން

8.3. އޮފީހުން ބޭރަށް (ޑެލިވަރީގައި) ކާން ދިއުން މަދުކުރުން އަދި ދިޔައަސްވެސް، އޮފީހަށް އެނބުރި އަންނައިރު
އޮފީހަށް ވަދެ ސިންކުގައި އަތް ދޮވުމަށް އަމަލުކުރުން

8.4. އޮފީހުގައި އެންމެން ބައިވެރިވާގޮތަށް ކެއުން ނުބާއްވުން

8.5. ކެއުމުގެ ކުރިންނާއި ފަހުން ސައިބޯނިޖަހައިގެން ރަނގަޅަށް އަތްދޮވުން

9. ރަސްމީ ގަޑި ނިމުމުން މުވައްޒަފުން ސަމާލުކަންދޭންޖެހޭ ކަންތައްތައް:

9.1. ގިނަ މީހުން އެއްވެ އުޅޭ ސަރަހައްދުތަކަށް ދިއުން މަދުކުރުން ނުވަތަ ނުދިއުން.

9.2. ކޮންމެހެން ދަތުރުކުރަން ޖެހިގެން އެއްރަށުން އަނެއްރަށަށް ދަތުރުތައް ކުރުމުގައިވެސް ފަރުވާތެރިވެ
ސޯޝަލް ޑިސްޓެންސިން ނުވަތަ ޖިސްމާނީ ގޮތުން ދުރުމިން ހިފަހައްޓައިގެން ދަތުރުތައް ކުރުން

9.3. ޕަބްލިކް ޓްރާންސްޕޯޓް ބޭނުންކުރުން މަދުކުރުން ނުވަތަ ބޭނުން ނުކުރުން.

10. މިނިސްޓްރީގެ އިސްވެރިން ބައްދަލުވުންތައް ކޮންމެހެން ބާއްވަންޖެހޭ ހިނދެއްގައި ޒޫމްކޮންފަރެންސްފަދަ
ޒަމާނީ ޓެކްނޮލޮޖީގެ ވަސީލަތްތައް ބޭނުންކުރުން.

3. އޯރެންޖް އެލާޓް (ފޭސް 3) ގައި އަޅާނެ ފިޔަވަޅު

ހ. އޯރެންޖް އެލާޓް ފޭސް އެ ސަރަހައްދުތަކުގައި އިޢުލާންކުރާ ދުވަހުން ފެށިގެން 30 ދުވަހުގެ މުއްދަތަށް، ހިތުގެ ބައްޔާއި، ފުއްޕާމޭގެ ބައްޔާއި، ކެންސަރު ބައްޔާއި، ހަކުރު ބައްޔާއި، ގުރުދާގެ ބަލި ފަދަ ބަލިތައް ހުންނަ މުވައްޒަފުންނާއި، މާބަނޑު މުވައްޒަފުންނާއި، އުމުރުން 55 އަހަރަށް ވުރެ މަތީ އުމުރުގެ މުވައްޒަފުން މަސައްކަތަށް ނުނިކުމެ، ގޭގައި ހުރުމަށް ފުރުޞަތުދިނުމުގެ ގޮތުން، އެ މުވައްޒަފުން އެދޭ ނަމަ، މުސާރައާ އިނާޔަތްތައް ލިބޭގޮތަށް ގޭގައިހުރުމުގެ ޗުއްޓީ ހަމަޖައްސައިދިނުން.

ނ. މިނިސްޓްރީއާއި ރިޖަނަލް އެއަރޕޯޓްސް ގެ ރިސެޕްޝަނުގެ ހިދުމަތްތަކަށް ދުރުކަސްދާފުން، އަދި މިނިސްޓްރީއާއި ރިޖަނަލް އެއަރޕޯޓްސަށް ފޮނުވާލެވޭ މުސާފިރުން ވިދާޅުވުން ގެވެސް އަދި އިމިގްރޭޝަން ޖިޔާރަތް ފޮނުވާ ގޮތް ހަމަޖައްސަވައިދިނުން

ނ. މޯލްޑިވްސް ޓްރާންސްޕޯޓް އޮތޯރިޓީން ދެމުންގެންދާ ހިދުމަތްތައް:-

1. އެއްގަމާއި ކަނޑުގެ ރަޖިސްޓްރީ ނަންބަދަލުކުރުން
2. އެއްގަމާއި ކަނޑުގެ ރަޖިސްޓްރީ ޓޯންބަދަލުކުރުން
3. ފޯރިން ގޯއިން ސްޓިފިކެޓް، ލައިޓް ޑިއުސް، ޕޯޓް ޑިއުސް އަދި އެންކަރޭޖް ފީ ނެގުން

ށ. މިވަގުތުގައި މޯލްޑިވްސް ޓްރާންސްޕޯޓް އޮތޯރިޓީން ވަގުތީގޮތުން ހިދުމަތްދިނުން ހުއްޓާލެވޭ ހިދުމަތްތައް

1. އެއްގަމާއި ކަނޑުގެ ލައިސަންސް ކެޓަގަރީ ބަދަލުކުރުން
2. އެއްގަމާއި ކަނޑުގެ ރަޖިސްޓްރީ އަލަށް ހެއްދުން
3. އެފް 10 ގެ މަސައްކަތްތައް ކުރުން
4. ޓެކްސީގެ މަސައްކަތްތައް ކުރުން
5. ގަރާޖް ކޮމިޓީގެ މަސައްކަތްތައް ކުރުން
6. ކަނޑު އުޅަނދުގެ ސަލާމަތީ ސްޓިފިކެޓް މަސައްކަތްތައް ކުރުން
7. ސީ.ޑީ.ސީ، ސީ.އޯ.ސީ، ސީ.އޯ.އާރު، ސީމަން އެގްރީމަންޓް، ޓްރޭނިންގ އިންސްޓިޓިއުޓް ސްޓިފިކެޓް އަދި
ލައިސަންސްގެ މަސައްކަތް ކުރުން
8. ކަނޑު އުޅަނދުފަހަރުގެ ސާރވޭ ކުރުން
9. ލޯކަލް ސަލާމަތީ ސްޓިފިކެޓް މަސައްކަތް ކުރުން

4. ނަމް އެވަރޖް (ޖަދުވަލު 4) ގައި އަގާން ފިޔަވަޅު

ހ. ކޮންމެހެން މަސައްކަތަށް ނުކުންނަންޖެހޭ މުވައްޒަފުން ނޫން އެހެން މުވައްޒަފުން މަސައްކަތަށް ނުނުކުން އަދި މަސައްކަތަށް ނުކުންނަ ގޭގައި ބައިތިއްބާ ދުވަސްތަކަށް މުސާރައާ އިނާޔަތްތައް ލިބޭގޮތަށް ހުރިހާ ޚަރަދުތައް ހަމަޖައްސަވައިދިނުން.

ށ. މުވައްޒަފުންނަކީ ތިބޭގެން ކޮންމެހެން ކުރަންޖެހޭ މަސައްކަތްތަކަށް، މިނިސްޓްރީ އޮފީ ސަރވިސް އެންމެ ބޭކޮޅެއް ކަނޑައަޅާ އުސޫލުގެ މަތިން ކުރުން ގޮތަށް ހަމަޖެއްސުން.

ށ. ގޭގައިތިބެ މަސައްކަތްކުރުމަށް ދިމާވާ ޓެކްނިކަލް މައްސަލަތައް ހައްލުކުރުމަށްޓަކައި ކޮންމެހެން އޮފީހަށް ނުކުންނަންޖެހިއްޖެ ހާލަތެއްގައި [illegible] ސެކްޝަނުން ނުވަތަ ޒިންމާދާރުވެރިޔާ އަންގާ ގޮތުގެމަތިން ކަނޑައަޅާ މުވައްޒަފު ނުވަތަ މުވައްޒަފުން މަސައްކަތަށް ނުކުތުން

5. އިތުރަށް ސަމާލުކަންދޭންވީ ކަންތައްތައް

ހ. [illegible] އެއްވެސް [illegible] [illegible] [illegible] ވަގުތު [illegible] [illegible] އެއްވެސް މުވައްޒަފަކު ހުރިއްޖެ ހާލަތެއްގައި އަމަލުކުރަންވީ ގޮތް:

1. [illegible] [illegible] [illegible] މުވައްޒަފުން [illegible] [illegible] [illegible] ވައިބަރ، ޒޫމް [illegible] އެޕްލިކޭޝަން ކަނެކްޓްވެވޭ ގޮތަށް އަމަލުކުރުން
2. ކަރަންޓީން ކުރާ ފަރާތްތަކަށް ހަމަޖެހިފައިވާ އުސޫލުން ކެއުން ހަމަޖައްސައި ދިނުން.

ށ. މިނިސްޓްރީގެ [illegible] މުވައްޒަފަކަށް ބަލި ޖެހިއްޖެ ހާލަތެއްގައި އަންނަނިވި ކަންކަމަށް ސަމާލުކަން ދޭންވާނެއެވެ.

1. ހުރިހާ މުވައްޒަފުން އަމިއްލަ ސިއްހަތަށް އިތުރު ސަމާލުކަން ދިނުން
2. އޮފީހުގެ ހުރިހާ މުވައްޒަފުން ވަގުތީގޮތުން ކަރަންޓީންކޮށް ވައިރަސްއަށް ޓެސްޓް ކުރުން
3. އޮފީހުގެ [illegible] މަސައްކަތްކުރާ [illegible] [illegible] އަޅައިގެން [illegible].

އާންމު [illegible] [illegible] [illegible] [illegible] [illegible] [illegible] އީމެއިލްތައް:-

މިނިސްޓްރީ އޮފް ޓްރާންސްޕޯޓް އެންޑް ސިވިލް އޭވިއޭޝަން	3037300	admin@motc·gov·mv
މޯލްޑިވްސް ޓްރާންސްޕޯޓް އޮތޯރިޓީ	7212728 / 7212719	admin·mta@transport·gov·mv
ރީޖަނަލް އެއަރޕޯޓްސް	7993776	admin·regional@transport·gov·mv

Entry No: 2191
Date:02.05.2020
Time: 13:57
Section: F

بسم الله الرحمن الرحيم

މިނިސްޓްރީ އޮފް ޔޫތް، ސްޕޯޓްސް އެންޑް ކޮމިއުނިޓީ އެމްޕަވަރމަންޓް
މާލެ، ދިވެހިރާއްޖެ.

ނަންބަރު: 141-MID/57/2020/8

ރައްޔިތުންގެ މަޖިލީހުގެ ރައީސް ރައީސް މުޙައްމަދު ނަޝީދަށް،

ވެދުން ސަލާމަށްފަހު ދަންނަވަމެވެ.

ތިޔަ އިދާރާގެ ނަމްބަރު 57-F/SM/141/2020/11 (06 އޭޕްރީލް 2020) ސިޓީއާ ހަވާލާދީ ދަންނަވަމެވެ.

ހަވާލާދީފައިވާ ސިޓީން އެދިވަޑައިގެންފައިވާ ފަދައިން ކޮވިޑް-19 ބަލީގެ ހާލަތު ނުރައްކަލުގެ ހާލަތާއި ގުޅިގެން މި ދަނޑިވަޅުގައި މުޖުތަމަޢުގެ މަސްއޫލިއްޔަތުގެ ތެރޭގައި ހިމެނޭ މަސައްކަތްތަކުގެ ތެރެއިން މިހާތަނަށް ކުރަމުން ގެންދާ މަސައްކަތްތަކާއި، ކުރިއަށް ރާވާފައިވާ މަސައްކަތްތަކުގެ މަޢުލޫމާތު ތިރީގައި އެވަނީއެވެ.

1- ދިވެހި ރެޑްކްރެސެންޓާއި ގުޅިގެން ސައިކޯ ސޯޝަލް ސަޕޯޓްގެ ހިދުމަތް ފޯރުކޮށްދިނުމުގެ މަސައްކަތް ކުރިއަށްދަނީ.
2- ޕީ.އެސް.އެމް އާއި ދިވެހި ރެޑްކްރެސެންޓާއި ގުޅިގެން ދިރިއުޅުމުގެ ހުނަރު (ލައިފް ސްކިލްސް) އޮންލައިން ޕްރޮގްރާމް ހިންގުމަށް ރާވާފައި، އަދި މި މަޢުލޫމާތުތައް ސޯޝަލްމީޑިއާ މެދުވެރިކޮށް ފޯރުކޮށްދިނުން.
3- ޖަމުޢިއްޔާ ޖަމާޢަތްތަކާއި ގުޅިގެން މަޢުލޫމާތު ހާމަކުރުމުގެ ދާއިރާތަކުން ބޭނުންވާ ހާލަތުގައި އެހީތެރިކަން ފޯރުކޮށްދިނުން.
4- މިނިސްޓްރީގެ ދަށުން ހިންގާ ހުރިހާ ކުޅިވަރު ކުޅޭ ސަރަޙައްދުތަކެއްވެސް ބަންދުކުރެވިފައި.

އިޙްތިރާމް ޤަބޫލުކުރައްވާން އެދެމެވެ.

14 ރަމަޟާން 1441
07 އޭޕްރީލް 2020

ޚާދިމުކުމް

ޝަބީނާ އަބްދުއްރަޙީމް
ޑެޕިއުޓީ މިނިސްޓަރ

ރައްޔިތުންގެ މަޖިލީހުގެ އިދާރާ
މާލެ، ދިވެހިރާއްޖެ

މިނިސްޓްރީ އޮފް ޔޫތް، ސްޕޯޓްސް އެންޑް ކޮމިއުނިޓީ އެމްޕަވަރމަންޓް، ހ.ވިލާގެ 3 ވަނަ ފަންގިފިލާ، އަމީރު އަހުމަދު މަގު، މާލެ، ދިވެހިރާއްޖެ
ޓެލިފޯން: 3347366، 03347360 ފެކްސް: 3327162 އީމެއިލް: info@youth.gov.mv ވެބްސައިޓް: www.youth.gov.mv